

Berlin, 7. Dezember 2021

bdeu
Energie. Wasser. Leben.

**BDEW Bundesverband
der Energie- und
Wasserwirtschaft e. V.**
Reinhardtstraße 32
10117 Berlin

www.bdeu.de

Anwendungshilfe

Aktivitätsdiagramme der Marktprozesse für erzeu- gende Marktlokationen (Strom)

MPES Strom BK6-20-160

Version: 1.4
BDEW

Der Bundesverband der Energie- und Wasserwirtschaft (BDEW), Berlin, und seine Landesorganisationen vertreten über 1.900 Unternehmen. Das Spektrum der Mitglieder reicht von lokalen und kommunalen über regionale bis hin zu über-regionalen Unternehmen. Sie repräsentieren rund 90 Prozent des Strom- und gut 60 Prozent des Nah- und Fernwärme-absatzes, 90 Prozent des Erdgasabsatzes, über 90 Prozent der Energienetze sowie 80 Prozent der Trinkwasser-Förderung und rund ein Drittel der Abwasser-Entsorgung in Deutschland.

Kurzzusammenfassung

Die vorliegende BDEW-Anwendungshilfe beinhaltet die Aktivitätsdiagramme der Bundesnetzagentur-Festlegung (BK6-20-160), Anlage 3, Marktprozessen für erzeugende Marktlokationen Strom (MPES).

Der BDEW hat für die praktische Umsetzung der neuen Vorgaben alle in der Festlegung nicht enthaltenen Aktivitätsdiagramme zur MPES erarbeitet, um die Prozessbeschreibung abzurunden.

Inhaltsverzeichnis

1	Basis Prozesse.....	3
1.1	AD KÜNDIGUNG	3
1.2	AD LIEFERBEGINN	4
1.3	AD LIEFERENDE VON LF AN NB	5
1.4	AD LIEFERENDE VON NB AN LF	6
1.5	AD ÜBERPRÜFUNG EINER EEG-MARKTLOKATION MIT DV-PFLICHT AUF 100% LF-ZUORDNUNG	7
2	Änderungshistorie	8

1 Basis Prozesse

1.1 AD Kündigung

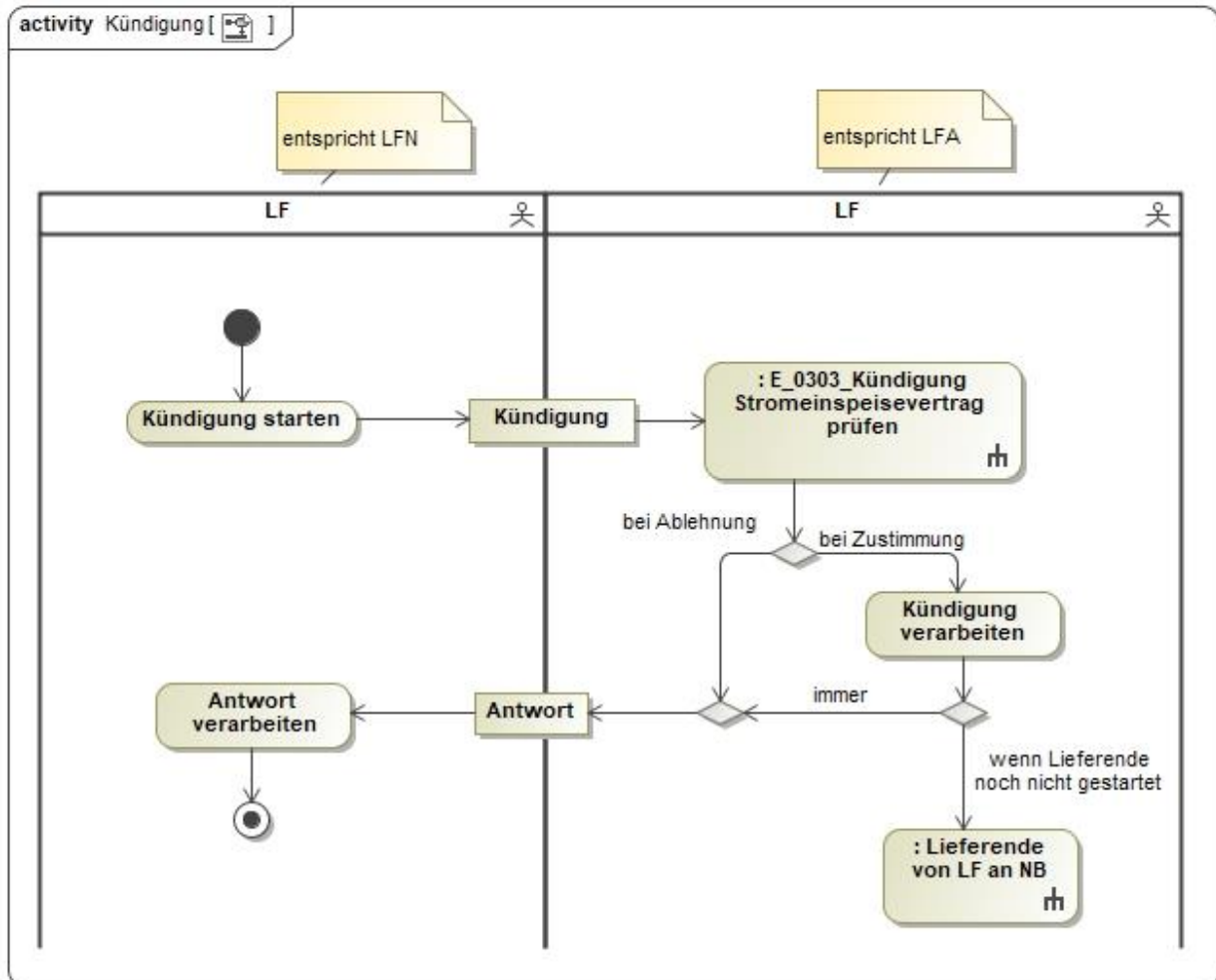

In dem AD „Kündigung“ vorhandenes Entscheidungsbaumdiagramm:

- E_0303_Kündigung Stromeinspeisevertrag prüfen

1.2 AD Lieferbeginn

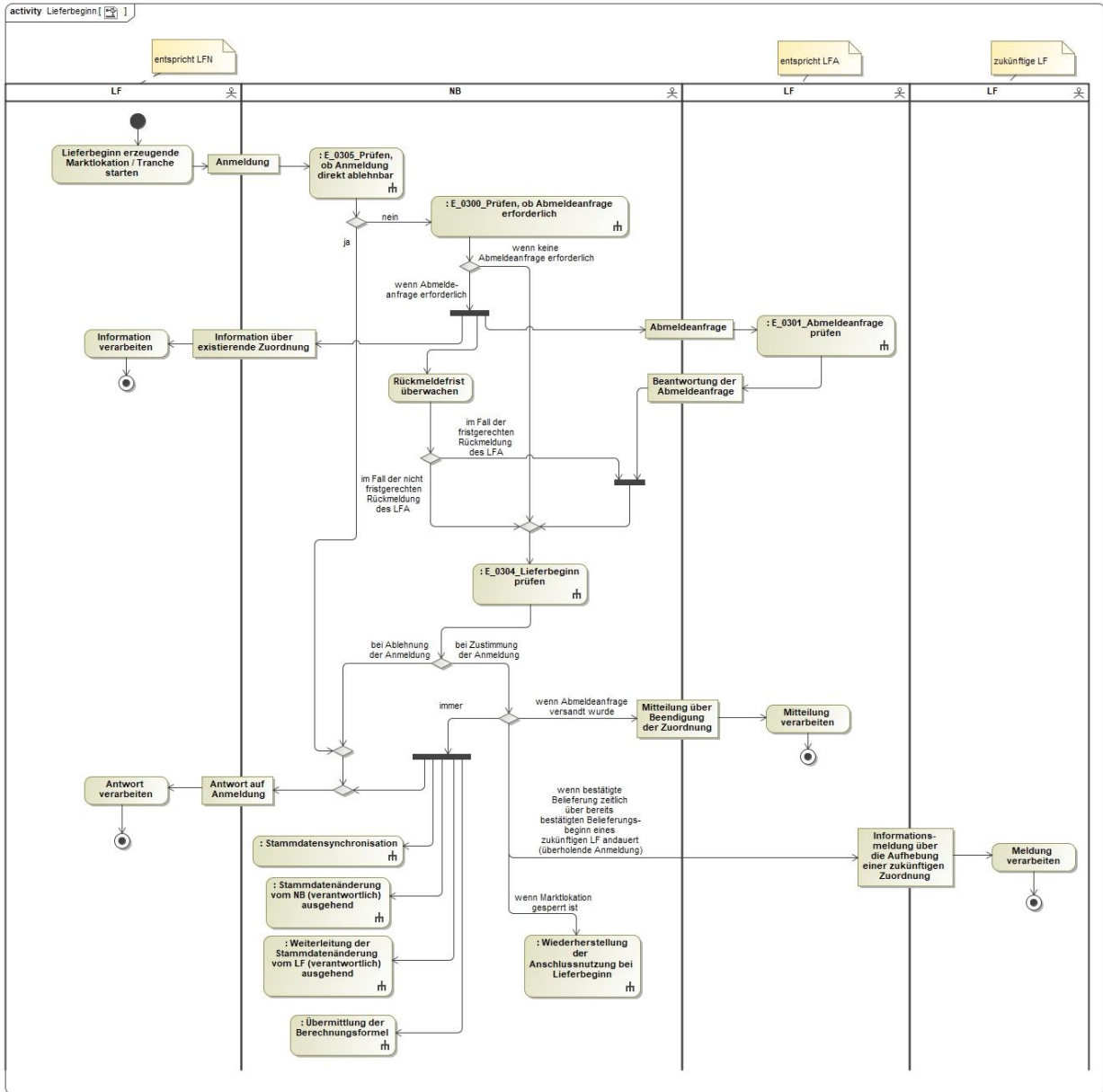

In dem AD „Lieferbeginn“ vorhandene Entscheidungsbaumdiagramme:

- E_0300_Prüfen, ob Abmeldeanfrage erforderlich
- E_0301_Abmeldeanfrage prüfen
- E_0304_Lieferbeginn
- E_0305_Prüfen, ob Anmeldung direkt ablehnbar

1.3 AD Lieferende von LF an NB

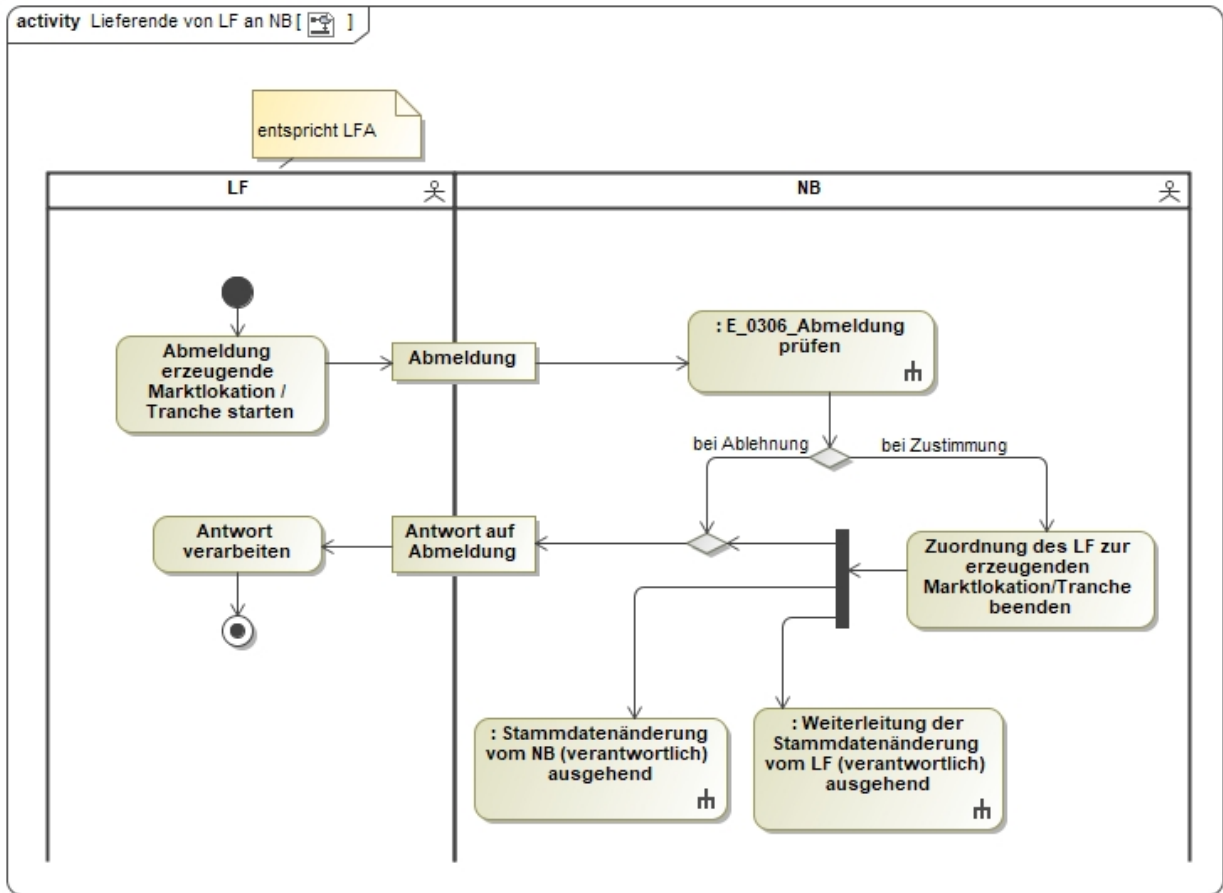

In dem AD „Lieferende von LF an NB“ vorhandenes Entscheidungsbaumdiagramm:

- E_0306_Abmeldung prüfen

1.4 AD Lieferende von NB an LF

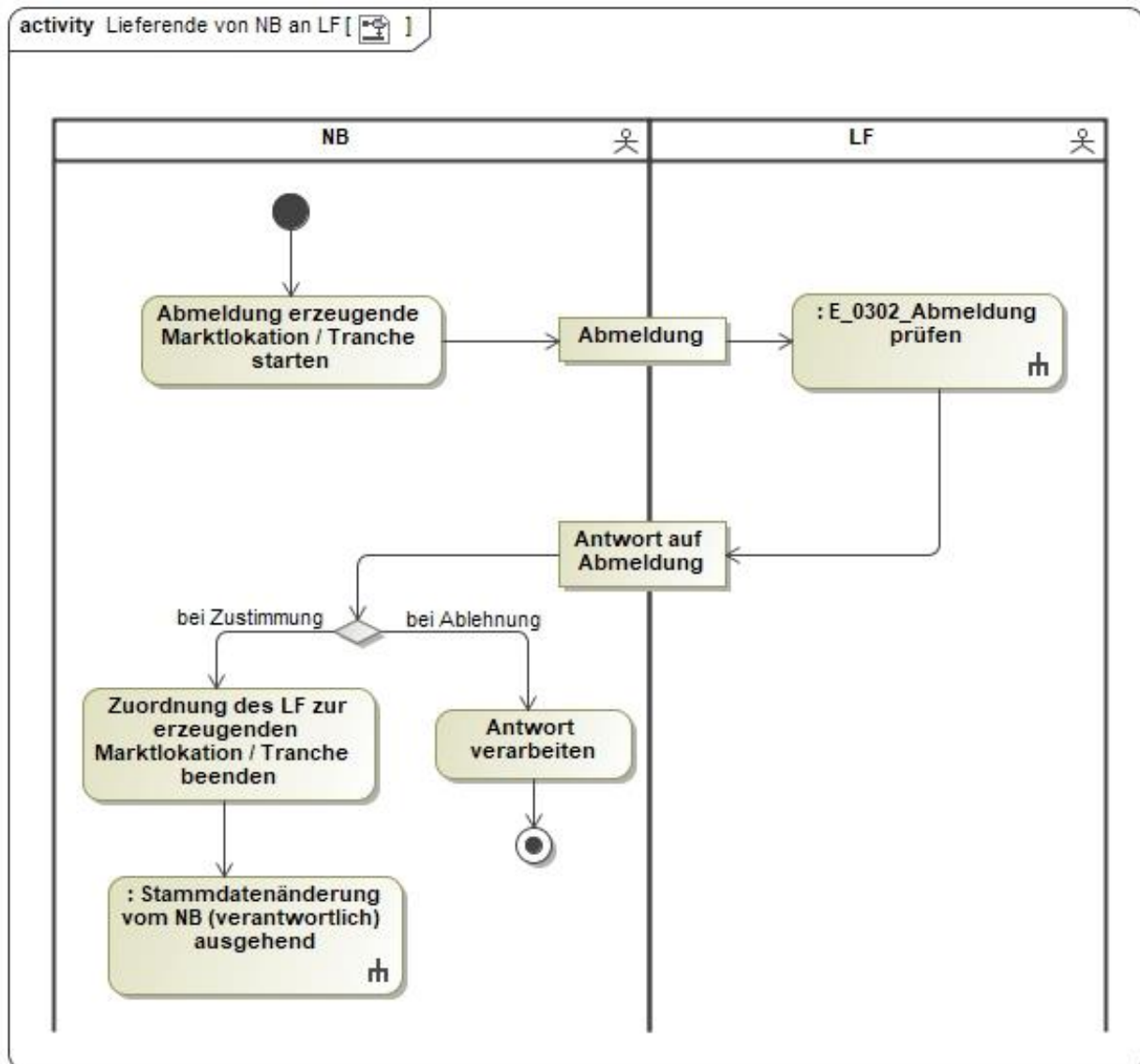

In dem AD „Lieferende von NB an LF“ vorhandenes Entscheidungsbaumdiagramm:

- E_0302_Abmeldung prüfen

1.5 AD Überprüfung einer EEG-Marktkotation mit DV-Pflicht auf 100% LF-Zuordnung

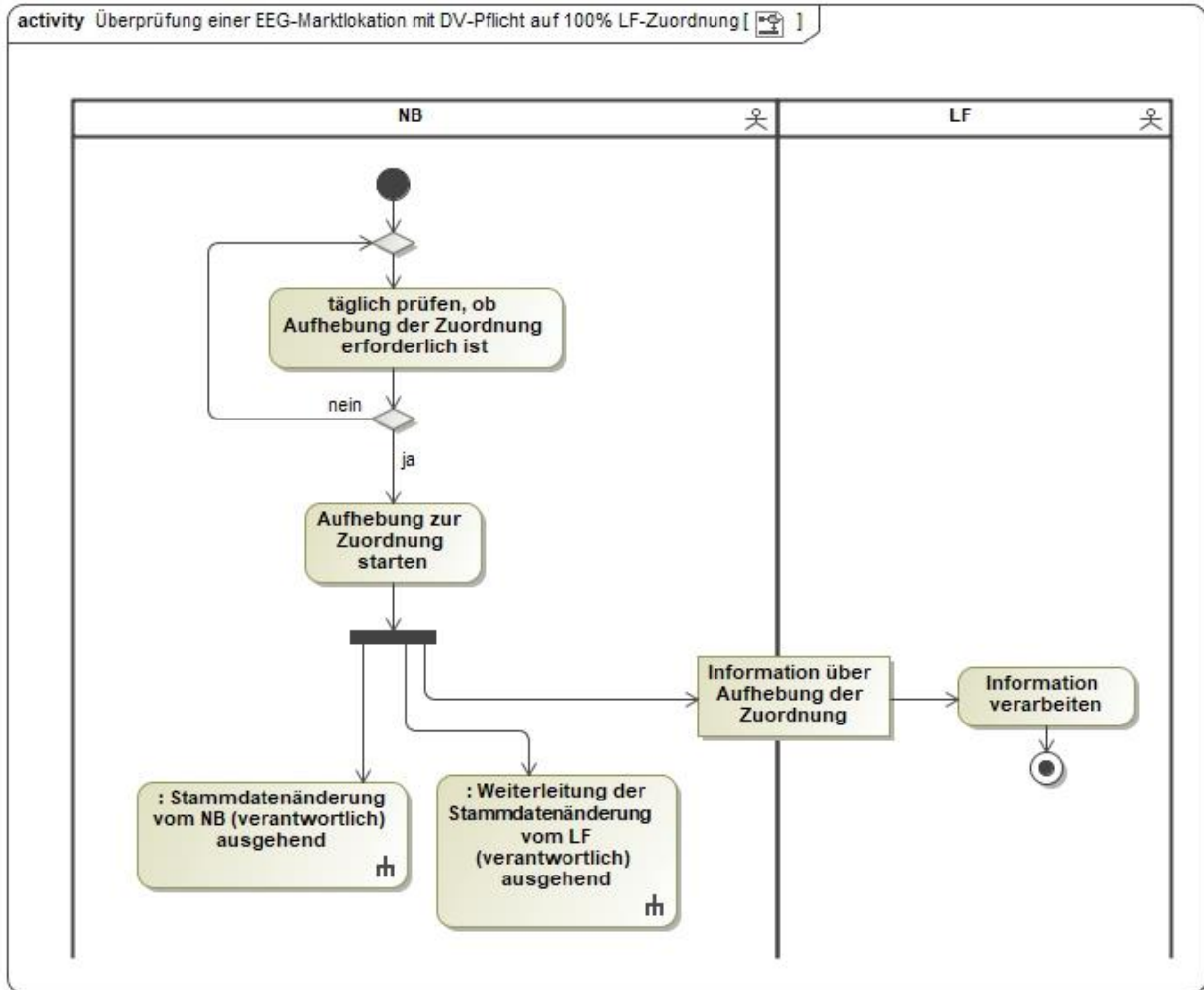

2 Änderungshistorie

Version	Datum	Änderungsbeschreibung
1.0	11.02.2020	Erstveröffentlichung
1.1	28.04.2021	Aktualisierung und Anpassung BDEW-Anwendungshilfe an die Vorgaben der BNetzA-Festlegung BK6-20-160
1.2	14.05.2021	<p>Konkretisierung der Änderungshistorie</p> <p>AD Kündigung</p> <ul style="list-style-type: none"> • Ergänzung der Referenz „Lieferende von LF an NB“ • Allgemeine redaktionelle/sprachliche Anpassungen im Abgleich mit weiteren Aktivitätsdiagrammen <p>AD Lieferbeginn</p> <ul style="list-style-type: none"> • Ergänzung der Referenzen „Übermittlung der Berechnungsformel“ und „Wiederherstellung der Anschlussnutzung bei Lieferbeginn“ <p>AD Lieferende von LF an NB</p> <ul style="list-style-type: none"> • Änderung des Titels des Aktivitätsdiagramms von „Lieferende“ in „Lieferende von LF an NB“ • Allgemeine redaktionelle/sprachliche Anpassungen im Abgleich mit weiteren Aktivitätsdiagrammen <p>AD Lieferende von NB an LF</p> <ul style="list-style-type: none"> • Neu
1.3	26.10.2021	<p>AD Lieferende von LF an NB</p> <ul style="list-style-type: none"> • Korrektur des EBD-Codes von „E_0302_Abmeldung prüfen“ zu „E_0306_Abmeldung prüfen“, da E_0302 doppelt vergeben war
1.4	07.12.2021	Ergänzung der EBD-Nummer(n) unter dem entsprechenden AD.