

Anwendungshilfen

Aktivitätsdiagramme der Marktprozesse für erzeugende Marktlösungen (Strom)

MPES Strom

Marktkommunikation 2020

Berlin, 11. Februar 2020, Version 1.0

Kurzzusammenfassung

Die vorliegende BDEW-Anwendungshilfe beinhaltet die Aktivitätsdiagramme der Bundesnetzagentur-Festlegung (BK6-18-032) zu den Marktprozessen für erzeugende Marktlokationen Strom (MPES) im Rahmen der Marktkommunikation 2020.

Der BDEW hat für die praktische Umsetzung der Marktkommunikation 2020 die in der Festlegung nicht enthaltenen Aktivitätsdiagramme zur MPES erarbeitet, um die Prozessbeschreibung abzurunden.

Inhalt

1. Aktivitätsdiagramme	3
1.1. AD Kündigung	3
1.2. AD Lieferbeginn	4
1.3. AD Lieferende	5
1.4. AD Überprüfung einer EEG-Marktlokation mit DV-Pflicht auf 100% LF-Zuordnung	6
2. Änderungshistorie	6

1. Aktivitätsdiagramme

1.1. AD Kündigung

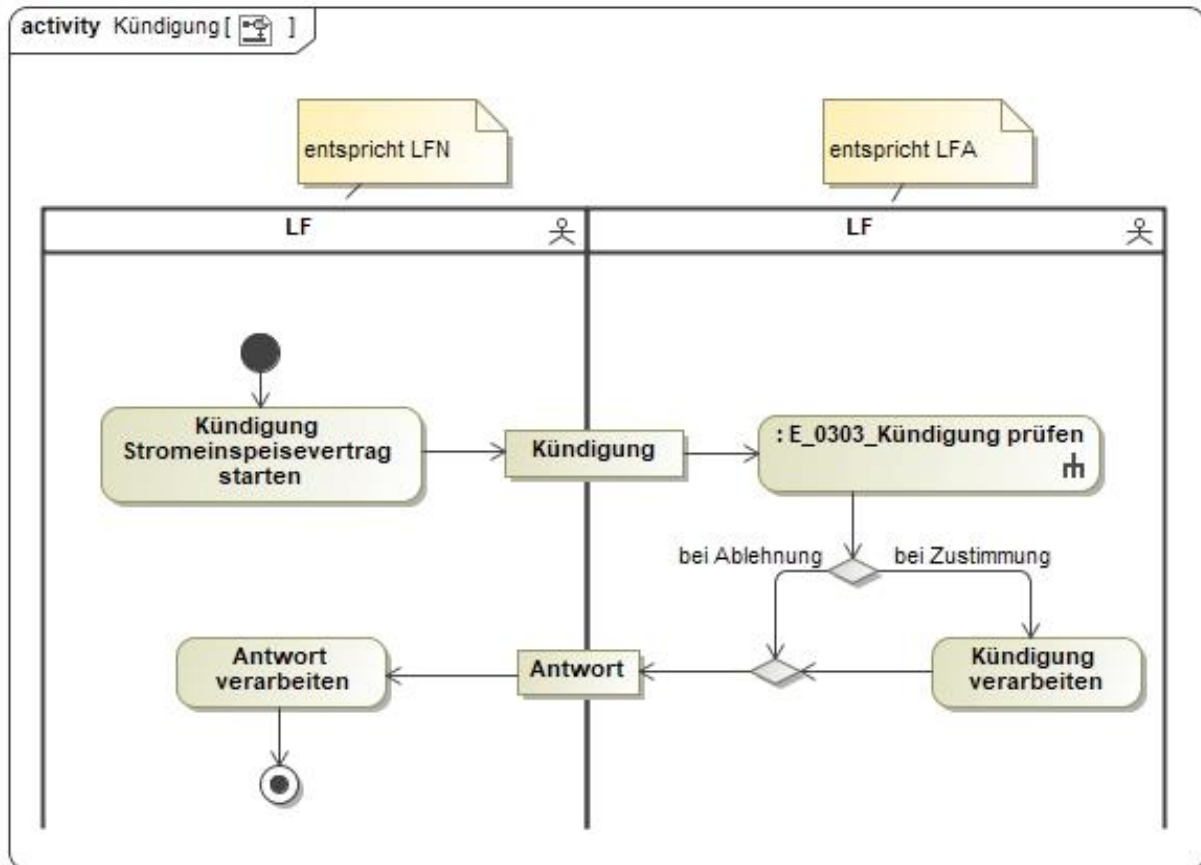

1.2. AD Lieferbeginn

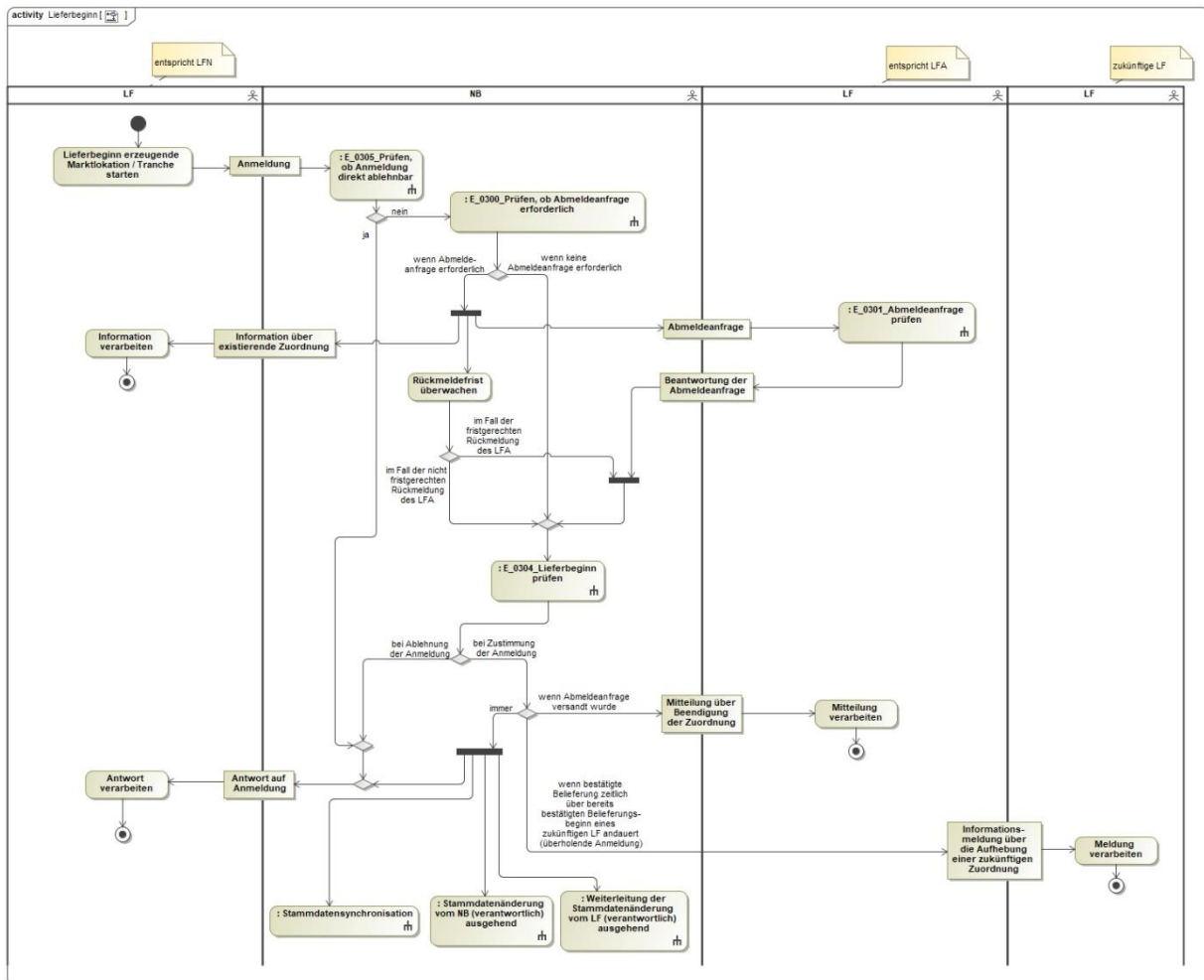

1.3. AD Lieferende

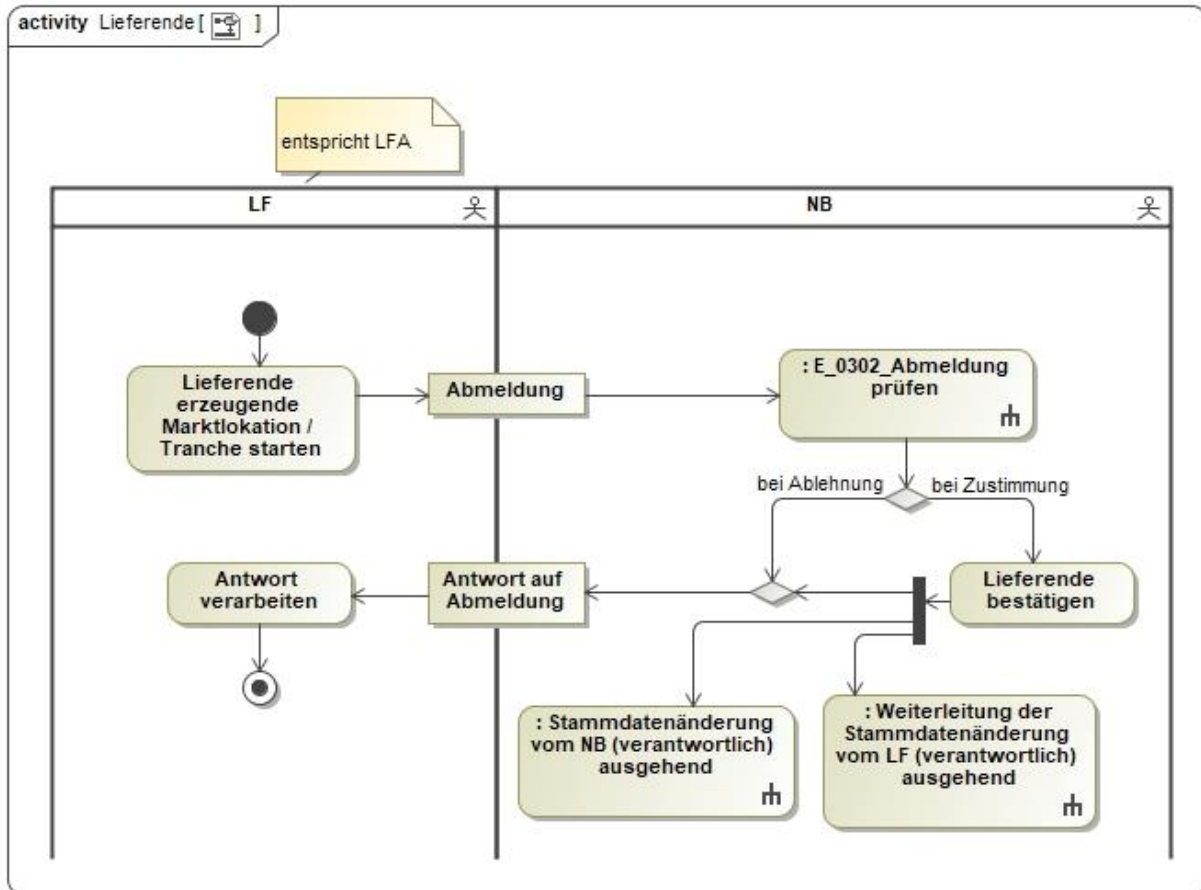

1.4. AD Überprüfung einer EEG-Marktlokation mit DV-Pflicht auf 100% LF-Zuordnung

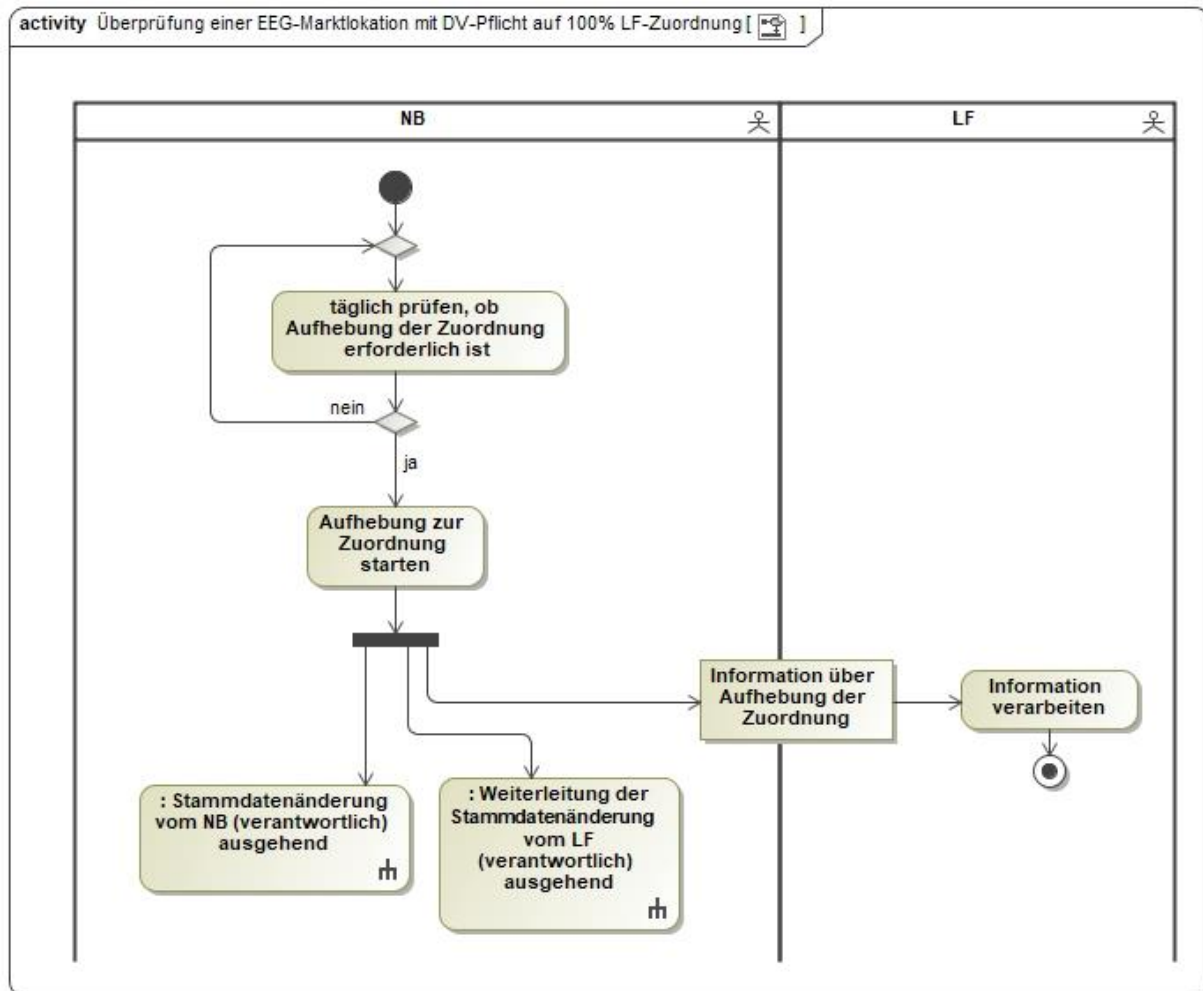

2. Änderungshistorie

Version	Datum	Änderungsbeschreibung
1.0	11. Februar 2020	Erstveröffentlichung