

Berlin, 13. Dezember 2023

bdew
Energie. Wasser. Leben.

**BDEW Bundesverband
der Energie- und
Wasserwirtschaft e. V.**
Reinhardtstraße 32
10117 Berlin

www.bdew.de

Anwendungshilfe

Informatorische Lesefassung

**Aktivitätsdiagramme der Ge-
schäftsprozesse zur Kunden-
belieferung mit Elektrizität
(GPKE)**

GPKE BK6-22-128 Universalbestellprozess

Version: 1.1

BDEW

Der Bundesverband der Energie- und Wasserwirtschaft (BDEW), Berlin, und seine Landesorganisationen vertreten über 1.900 Unternehmen. Das Spektrum der Mitglieder reicht von lokalen und kommunalen über regionale bis hin zu über-regionalen Unternehmen. Sie repräsentieren rund 90 Prozent des Strom- und gut 60 Prozent des Nah- und Fernwärme-absatzes, 90 Prozent des Erdgasabsatzes, über 90 Prozent der Energienetze sowie 80 Prozent der Trinkwasser-Förderung und rund ein Drittel der Abwasser-Entsorgung in Deutschland.

Seite 1 von 88

Disclaimer

Die zusätzlich veröffentlichte Word-Datei dient als informatorische Lesefassung und entspricht inhaltlich der PDF-Datei. Die PDF-Datei ist das gültige Dokument. Diese Word-Datei wird bis auf Weiteres rein informatorisch und ergänzend veröffentlicht. Der BDEW behält sich vor, in Zukunft eine kostenpflichtige Veröffentlichung der Word-Datei einzuführen.

Kurzzusammenfassung

Die vorliegende BDEW-Anwendungshilfe beinhaltet die Aktivitätsdiagramme der Bundesnetzagentur-Festlegung (BK6-22-128) zur prozessualen Abwicklung von Steuerungshandlungen in Verbindung mit intelligenten Messsystemen (iMS) (Universalbestellprozess), Anlage 1, Geschäftsprozesse zur Kundenbelieferung mit Elektrizität (GPKE).

Der BDEW hat für die praktische Umsetzung der neuen Vorgaben, die in der Festlegung nicht enthaltenen Aktivitätsdiagramme zur GPKE erarbeitet, um die Prozessbeschreibung abzurunden.

Inhaltsverzeichnis

1	Basis Prozesse	6
1.1	AD KÜNDIGUNG	6
1.2	AD LIEFERENDE VON LF AN NB	7
1.3	AD LIEFERENDE VON NB AN LF	8
1.4	AD LIEFERBEGINN	9
1.5	AD BEGINN DER ERSATZ-/GRUNDVERSORGUNG.....	10
1.6	AD ÜBERMITTLUNG DER BISHER GEMESSENEN ARBEITS- UND LEISTUNGSWERTE	11
1.7	AD ÜBERMITTLUNG DES LIEFERSCHEINS ZUR NETZNUTZUNGSABRECHNUNG.....	12
1.8	AD NETZNUTZUNGSABRECHNUNG	14
1.9	AD ÜBERMITTLUNG PREISBLATT NB AN LF.....	15
1.10	AD ABRECHNUNG EINER SONSTIGEN LEISTUNG	16
1.11	AD ÜBERMITTLUNG PREISBLATT A DES MSB VOM MSB AN NB UND LF	17
1.12	AD ABRECHNUNG LEISTUNGEN DES PREISBLATTS A DES MSB ZWISCHEN MSB UND NB	18
1.13	AD ABRECHNUNG LEISTUNGEN DES PREISBLATTS A DES MSB ZWISCHEN MSB UND LF	19
1.14	AD UNTERBRECHUNG DER ANSCHLUSSNUTZUNG (SPERREN) AUF ANWEISUNG DES LF.....	20
1.15	AD WIEDERHERSTELLUNG DER ANSCHLUSSNUTZUNG (ENTSPERREN) AUF ANWEISUNG DES LF.....	21
1.16	AD STORNIEREN DER UNTERBRECHUNG UND WIEDERHERSTELLUNG DER ANSCHLUSSNUTZUNG AUF ANWEISUNG DES LF	22
1.17	AD WIEDERHERSTELLUNG DER ANSCHLUSSNUTZUNG BEI LIEFERBEGINN	23
2	Übergreifende Prozesse.....	24
2.1	AD STAMMDATENÄNDERUNG VOM NB (VERANTWORTLICH) AUSGEHEND	24
2.2	AD STAMMDATENÄNDERUNG VOM LF (VERANTWORTLICH) AUSGEHEND	26
2.3	AD WEITERLEITUNG DER STAMMDATENÄNDERUNG VOM LF (VERANTWORTLICH) AUSGEHEND	28
2.4	AD STAMMDATENÄNDERUNG VOM MSB (VERANTWORTLICH) AUSGEHEND.....	30
2.5	AD WEITERLEITUNG DER STAMMDATENÄNDERUNG VOM MSB (VERANTWORTLICH) AUSGEHEND	32
2.6	AD STAMMDATENSYNCHRONISATION	33
2.7	AD ANFRAGE ZUR STAMMDATENÄNDERUNG VON LF AN NB (VERANTWORTLICH)	34
2.8	AD ANFRAGE ZUR STAMMDATENÄNDERUNG VON MSB AN NB (VERANTWORTLICH).....	35

2.9	AD ANFRAGE ZUR STAMMDATENÄNDERUNG VON ÜNB	36
2.10	AD ANFRAGE ZUR STAMMDATENÄNDERUNG VON NB AN LF (VERANTWORTLICH)	37
2.11	AD ANFRAGE ZUR STAMMDATENÄNDERUNG VON MSB AN LF (VERANTWORTLICH).....	39
2.12	AD ANFRAGE ZUR STAMMDATENÄNDERUNG VON LF AN MSB (VERANTWORTLICH).....	41
2.13	AD ANFRAGE ZUR STAMMDATENÄNDERUNG VON NB AN MSB (VERANTWORTLICH).....	43
2.14	AD ANFRAGE ZUR STAMMDATENÄNDERUNG VON MSB AN MSB (VERANTWORTLICH).....	45
2.15	AD INFORMATION ÜBER DIE ZUORDNUNG EINER MARKTLOKATION ZUR DATENAGGREGATION DURCH DEN ÜNB	46
2.16	AD INFORMATION ÜBER DIE BEENDIGUNG AN DEN ÜNB	47
2.17	AD ÜBERMITTLUNG DER ÜBERSICHT DER DEFINITIONEN DES NB DURCH DEN NB	48
2.18	AD ÜBERMITTLUNG DER ÜBERSICHT DER DEFINITIONEN DES LF DURCH DEN LF	48
2.19	AD ÜBERMITTLUNG EINER DEFINITION DES NB DURCH DEN NB	49
2.20	AD ÜBERMITTLUNG EINER DEFINITION DES LF DURCH DEN LF	49
2.21	AD REKLAMATION DER ÜBERSICHT DER DEFINITIONEN DES NB VOM LF AN NB.....	50
2.22	AD REKLAMATION DER ÜBERSICHT DER DEFINITIONEN DES NB VOM MSB AN NB.....	51
2.23	AD REKLAMATION DER ÜBERSICHT DER DEFINITIONEN DES LF VOM NB AN LF	52
2.24	AD REKLAMATION DER ÜBERSICHT DER DEFINITIONEN DES LF VOM MSB AN LF	53
2.25	AD REKLAMATION EINER DEFINITION DES NB VOM LF AN NB	54
2.26	AD REKLAMATION EINER DEFINITION DES NB VOM MSB AN NB	55
2.27	AD REKLAMATION EINER DEFINITION DES LF VOM NB AN LF	56
2.28	AD REKLAMATION EINER DEFINITION DES LF VOM MSB AN LF	57
2.29	AD BESTELLUNG EINER KONFIGURATION VOM LF AN NB	58
2.30	AD BESTELLUNG EINER KONFIGURATION VOM NB AN MSB	59
2.31	AD BESTELLUNG EINER KONFIGURATION VOM LF AN MSB	61
2.32	AD REKLAMATION EINER KONFIGURATION VOM NB AN MSB	62
2.33	AD REKLAMATION EINER KONFIGURATION VOM LF AN MSB.....	63
2.34	AD REKLAMATION EINER KONFIGURATION VOM MSB.....	64
2.35	AD BESTELLUNG BEENDIGUNG EINER KONFIGURATION VOM NB AN MSB.....	65
2.36	AD BESTELLUNG BEENDIGUNG EINER KONFIGURATION VOM LF AN MSB	66
2.37	AD BESTELLUNG BEENDIGUNG EINER KONFIGURATION VOM WEITEREN MSB AN MSB	67
2.38	AD BEENDIGUNG EINER KONFIGURATION VOM MSB	68
2.39	AD BESTELLUNG ÄNDERUNG KONZESSIONSABGABE VOM LF	69
2.40	AD STEUERBEFEHL VOM NB AN MSB.....	70
2.41	AD STEUERBEFEHL VOM LF AN MSB.....	71
2.42	AD GESCHÄFTSDATENANFRAGE VON LF	72
2.43	AD GESCHÄFTSDATENANFRAGE VON MSB AN NB.....	73
2.44	AD GESCHÄFTSDATENANFRAGE VON NB AN MSB.....	74
2.45	AD GESCHÄFTSDATENANFRAGE VOM ÜNB.....	75
2.46	AD INITIALÜBERMITTLUNG UND AKTUALISIERUNG DER KOMMUNIKATIONS DATEN ZWISCHEN NB UND LF	75
2.47	AD INITIALÜBERMITTLUNG UND AKTUALISIERUNG DER KOMMUNIKATIONS DATEN ZWISCHEN LF UND NB	76
2.48	AD INITIALÜBERMITTLUNG UND AKTUALISIERUNG DER KOMMUNIKATIONS DATEN ZWISCHEN NB UND MSB	76
2.49	AD INITIALÜBERMITTLUNG UND AKTUALISIERUNG DER KOMMUNIKATIONS DATEN ZWISCHEN MSB UND NB	77

2.50	AD INITIALÜBERMITTLUNG UND AKTUALISIERUNG DER KOMMUNIKATIONSDATEN ZWISCHEN LF UND LF	77
2.51	AD INITIALÜBERMITTLUNG UND AKTUALISIERUNG DER KOMMUNIKATIONSDATEN ZWISCHEN MSB UND LF .	78
2.52	AD INITIALÜBERMITTLUNG UND AKTUALISIERUNG DER KOMMUNIKATIONSDATEN ZWISCHEN LF UND MSB .	78
2.53	AD INITIALÜBERMITTLUNG UND AKTUALISIERUNG DER KOMMUNIKATIONSDATEN ZWISCHEN NB UND NB...	79
2.54	AD INITIALÜBERMITTLUNG UND AKTUALISIERUNG DER KOMMUNIKATIONSDATEN ZWISCHEN NB UND BIKO	79
2.55	AD INITIALÜBERMITTLUNG UND AKTUALISIERUNG DER KOMMUNIKATIONSDATEN ZWISCHEN BIKO UND NB	80
2.56	AD INITIALÜBERMITTLUNG UND AKTUALISIERUNG DER KOMMUNIKATIONSDATEN ZWISCHEN NB UND BKV .	80
2.57	AD INITIALÜBERMITTLUNG UND AKTUALISIERUNG DER KOMMUNIKATIONSDATEN ZWISCHEN BKV UND NB .	81
2.58	AD INITIALÜBERMITTLUNG UND AKTUALISIERUNG DER KOMMUNIKATIONSDATEN ZWISCHEN NB UND ÜNB	81
2.59	AD INITIALÜBERMITTLUNG UND AKTUALISIERUNG DER KOMMUNIKATIONSDATEN ZWISCHEN ÜNB UND NB	82
2.60	AD INITIALÜBERMITTLUNG UND AKTUALISIERUNG DER KOMMUNIKATIONSDATEN ZWISCHEN BIKO UND BKV	82
2.61	AD INITIALÜBERMITTLUNG UND AKTUALISIERUNG DER KOMMUNIKATIONSDATEN ZWISCHEN BKV UND BIKO	83
2.62	AD INITIALÜBERMITTLUNG UND AKTUALISIERUNG DER KOMMUNIKATIONSDATEN ZWISCHEN LF UND ÜNB .	83
2.63	AD INITIALÜBERMITTLUNG UND AKTUALISIERUNG DER KOMMUNIKATIONSDATEN ZWISCHEN ÜNB UND LF .	84
2.64	AD INITIALÜBERMITTLUNG UND AKTUALISIERUNG DER KOMMUNIKATIONSDATEN ZWISCHEN BKV UND ÜNB	84
2.65	AD INITIALÜBERMITTLUNG UND AKTUALISIERUNG DER KOMMUNIKATIONSDATEN ZWISCHEN ÜNB UND BKV	85
2.66	AD INITIALÜBERMITTLUNG UND AKTUALISIERUNG DER KOMMUNIKATIONSDATEN ZWISCHEN ÜNB UND MSB	85
2.67	AD INITIALÜBERMITTLUNG UND AKTUALISIERUNG DER KOMMUNIKATIONSDATEN ZWISCHEN MSB UND ÜNB	86
2.68	AD INITIALÜBERMITTLUNG UND AKTUALISIERUNG DER KOMMUNIKATIONSDATEN ZWISCHEN MSB UND MSB	86
2.69	AD INITIALÜBERMITTLUNG UND AKTUALISIERUNG DER KOMMUNIKATIONSDATEN ZWISCHEN MSB UND ESA	87
2.70	AD INITIALÜBERMITTLUNG UND AKTUALISIERUNG DER KOMMUNIKATIONSDATEN ZWISCHEN ESA UND MSB	87
3	Änderungshistorie.....	88

1 Basis Prozesse

1.1 AD Kündigung

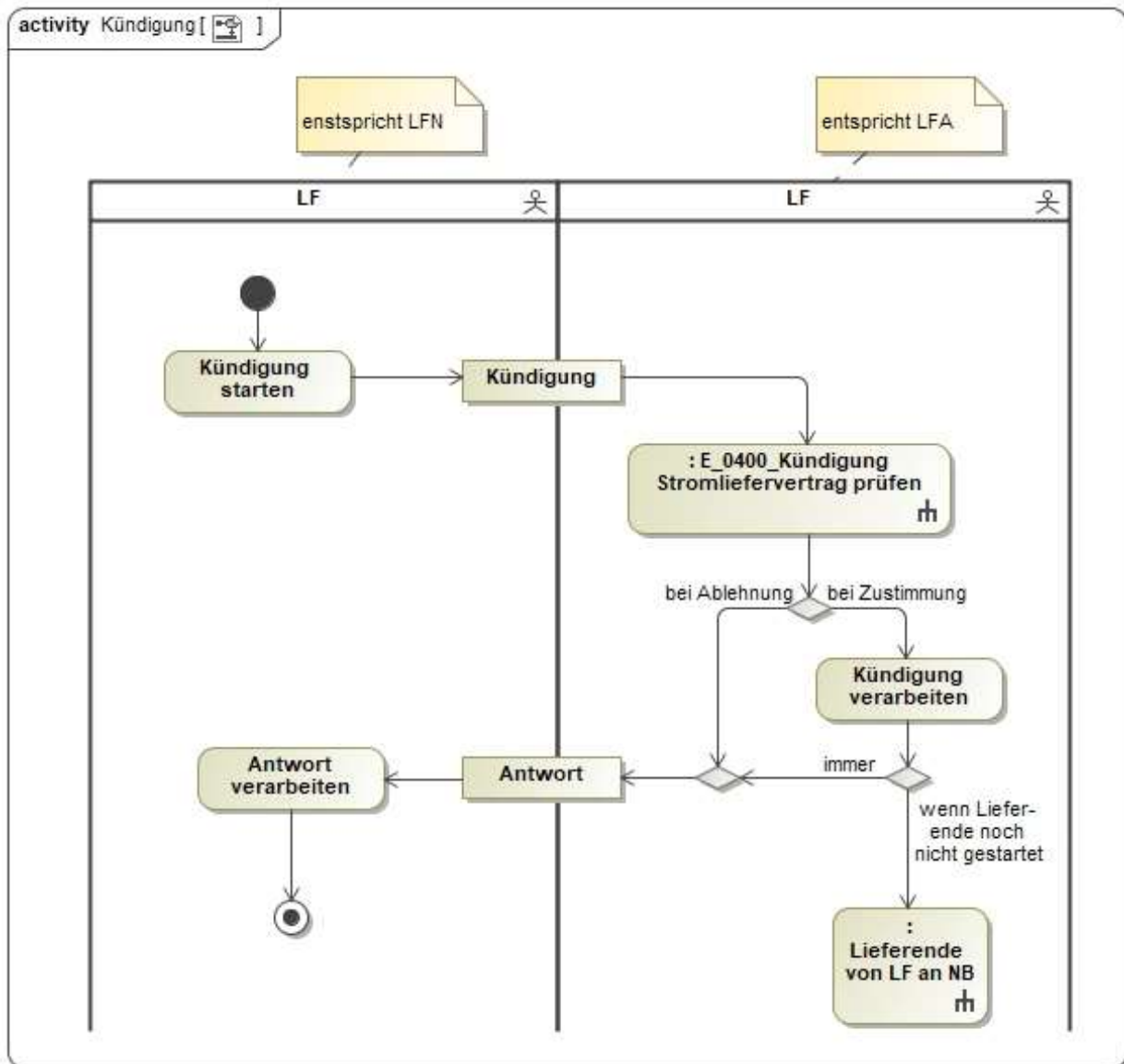

In dem AD „Kündigung“ vorhandenes Entscheidungsbaumdiagramm:

- E_0400_Kündigung Stromliefervertrag prüfen

1.2 AD Lieferende von LF an NB

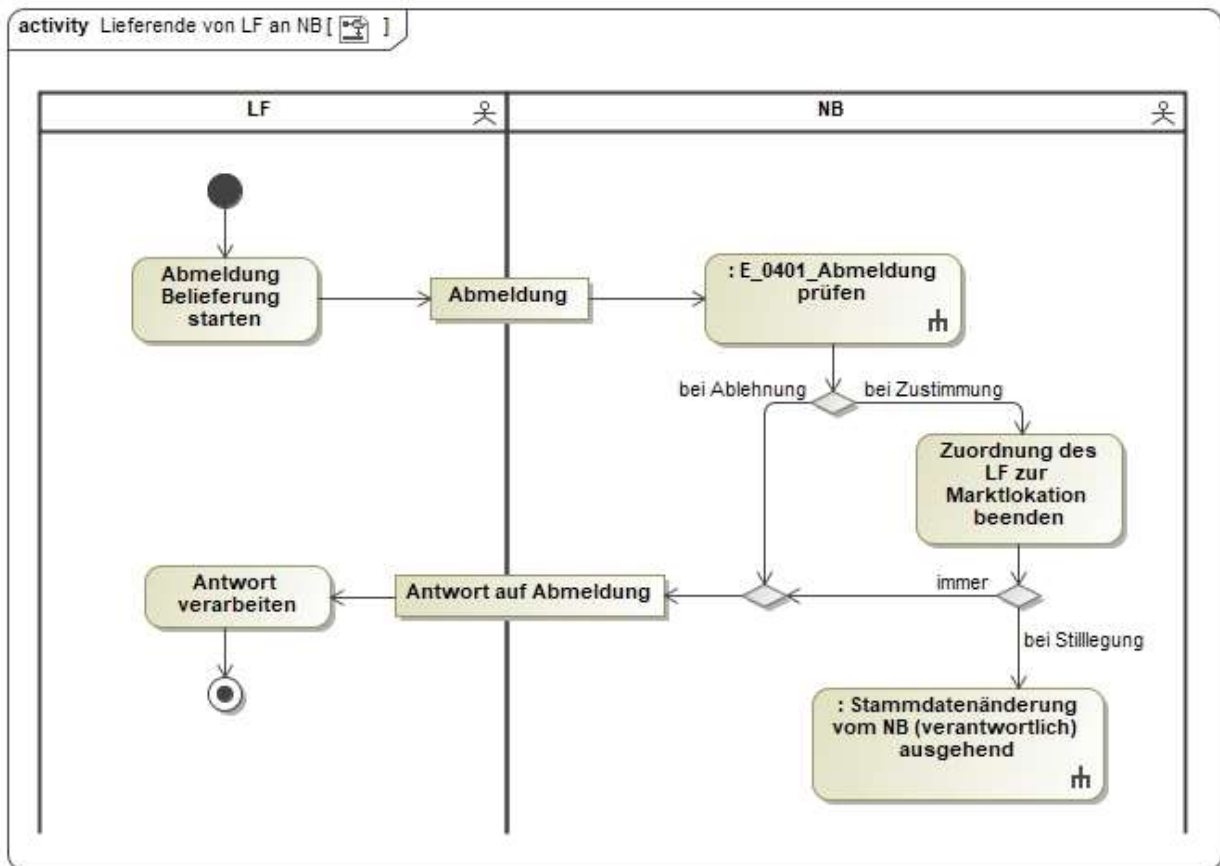

In dem AD „Lieferende von LF an NB“ vorhandenes Entscheidungsbaumdiagramm:

- E_0401_Abmeldung prüfen

1.3 AD Lieferende von NB an LF

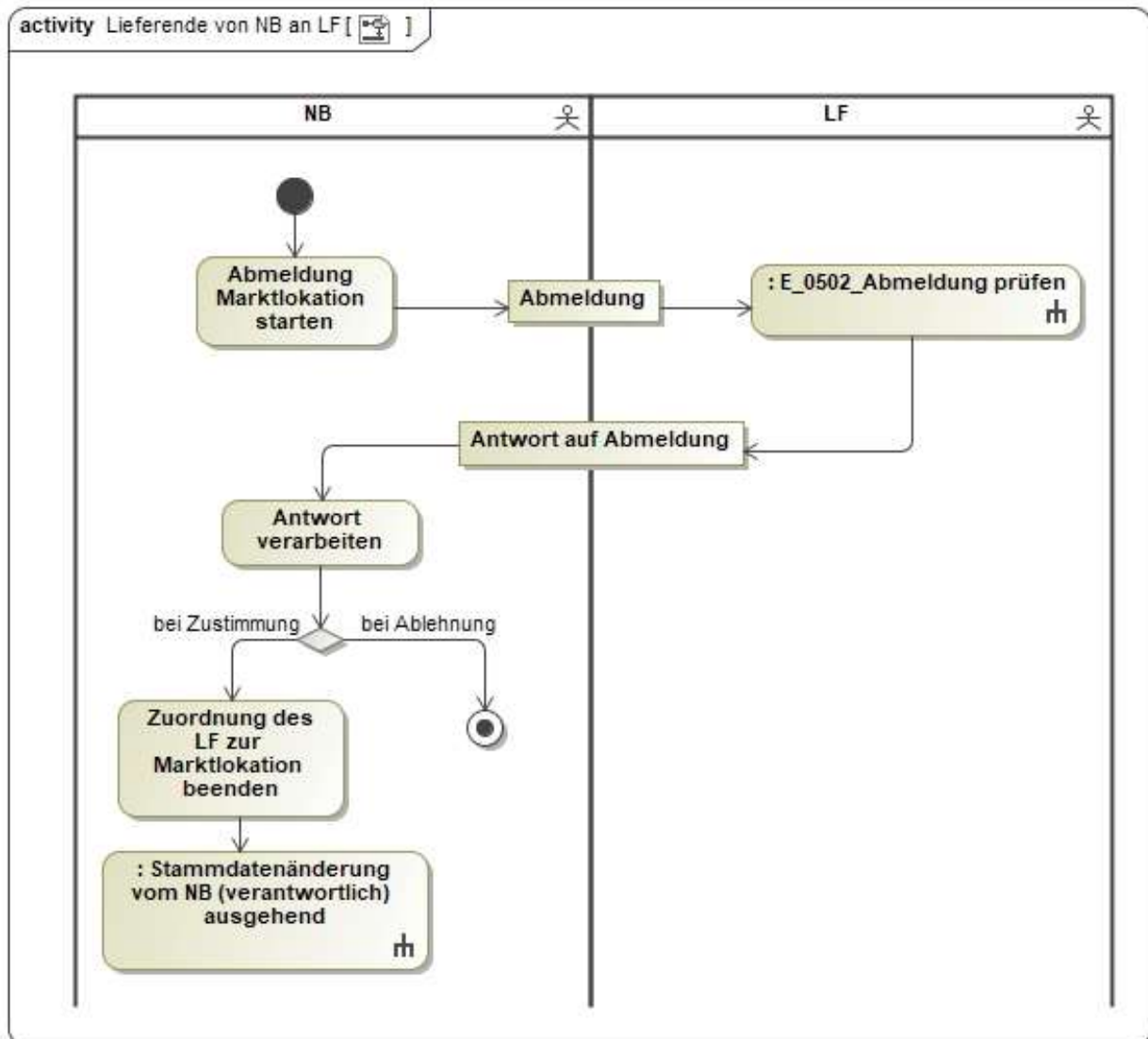

In dem AD „Lieferende von NB an LF“ vorhandenes Entscheidungsbaumdiagramm:

- E_0502_Abmeldung prüfen

1.4 AD Lieferbeginn

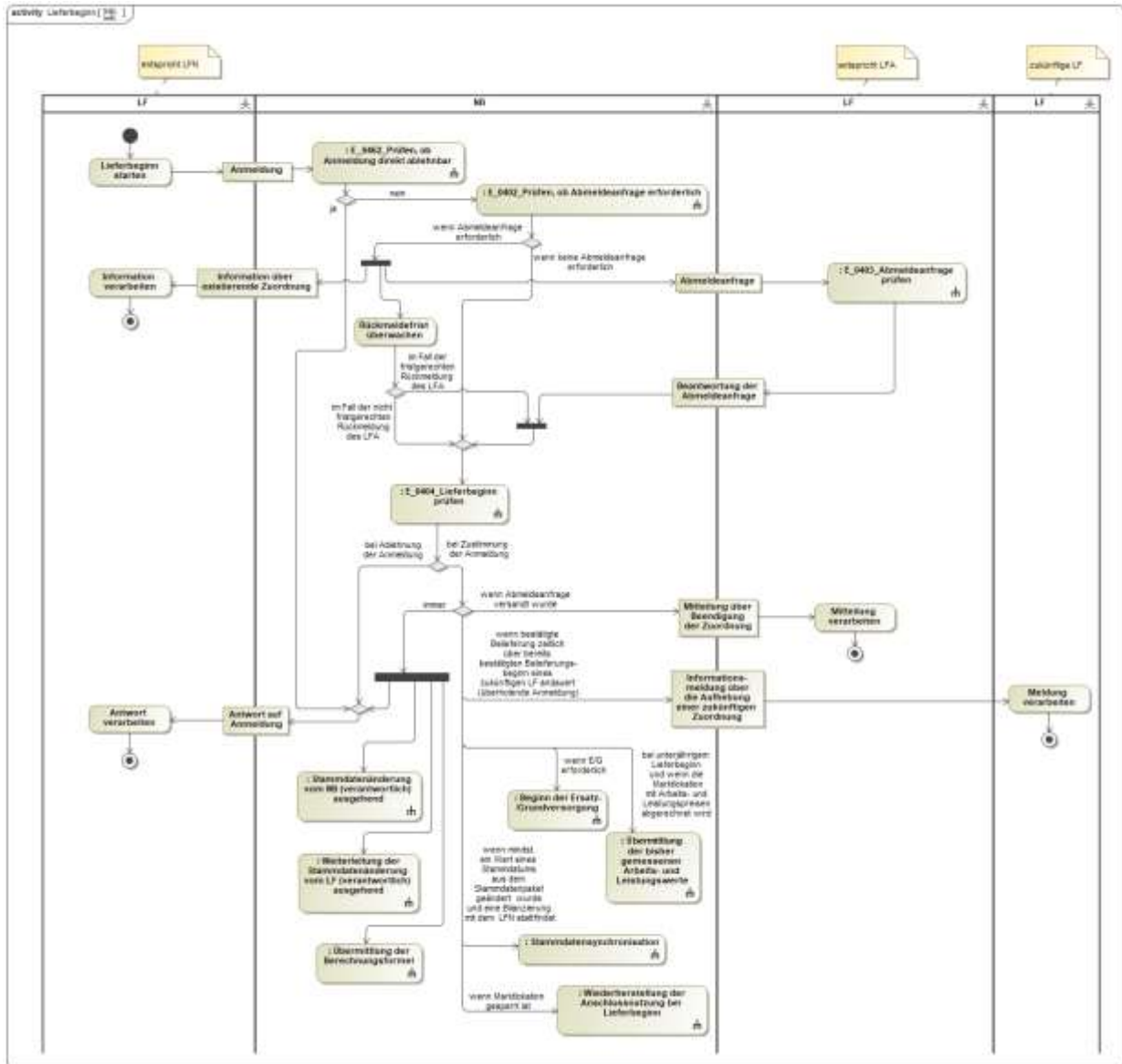

In dem AD „Lieferbeginn“ vorhandene Entscheidungsbaumdiagramme:

- E_0402_Prüfen, ob Abmeldeanfrage erforderlich
- E_0403_Abmeldeanfrage prüfen
- E_0404_Lieferbeginn prüfen
- E_0462_Prüfen, ob Anmeldung direkt ablehnbar

1.5 AD Beginn der Ersatz-/Grundversorgung

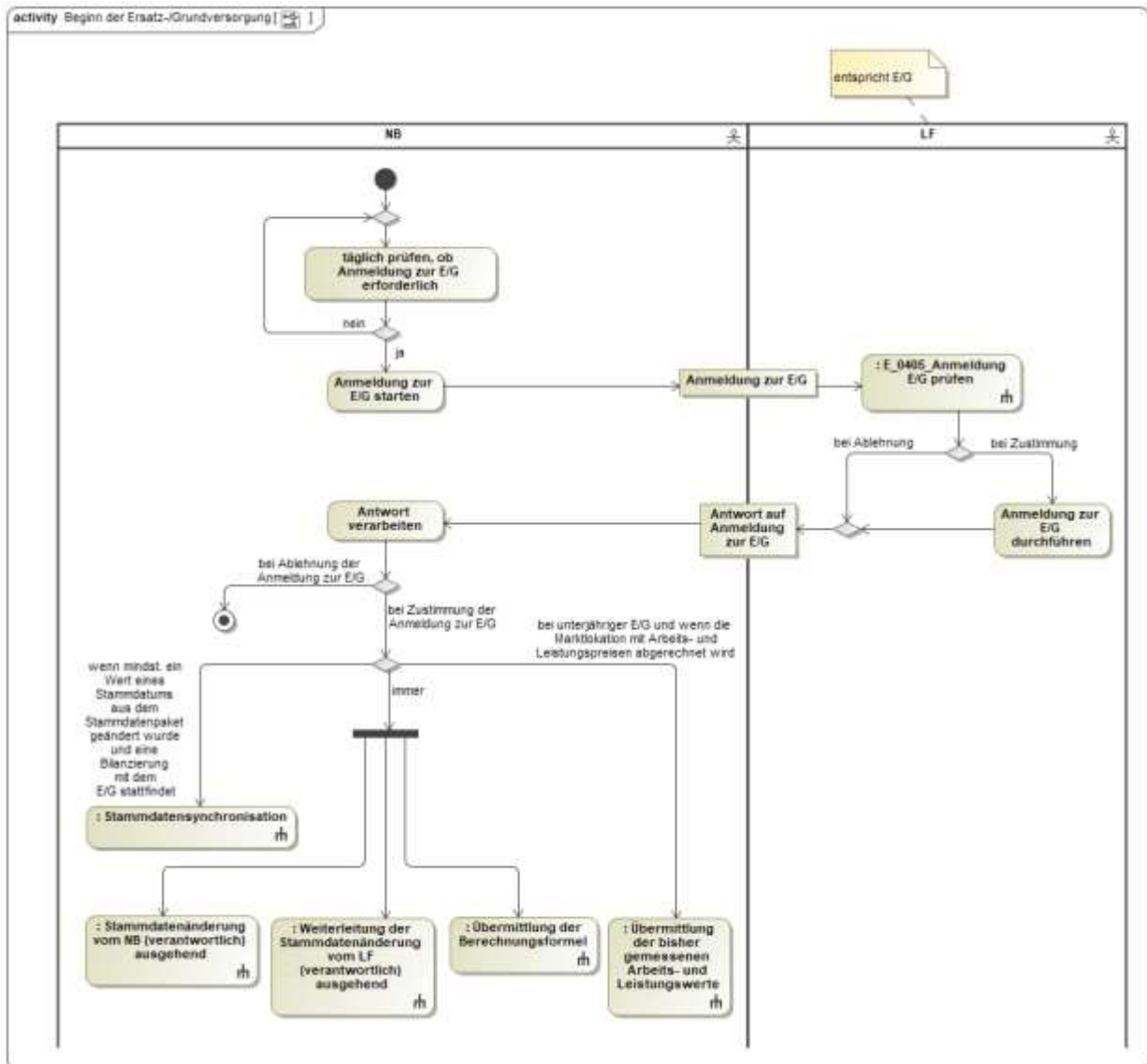

In dem AD „Beginn der Ersatz-/Grundversorgung“ vorhandenes Entscheidungsbaumdiagramm:

- E_0405_Anmeldung E/G prüfen

1.6 AD Übermittlung der bisher gemessenen Arbeits- und Leistungswerte

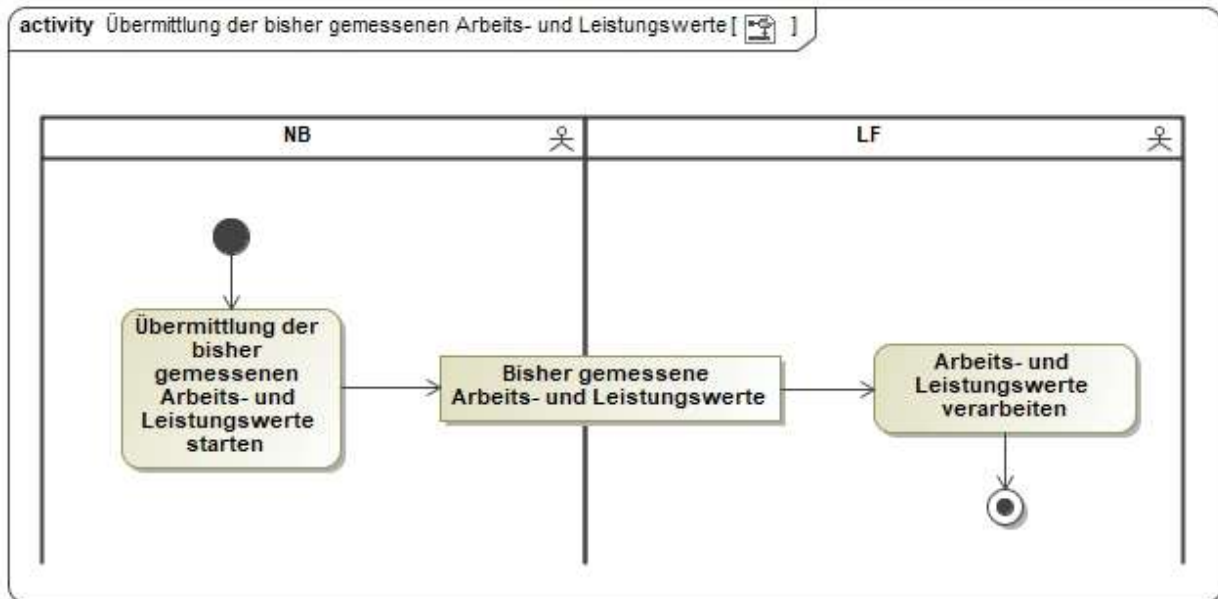

1.7 AD Übermittlung des Lieferscheins zur Netznutzungsabrechnung

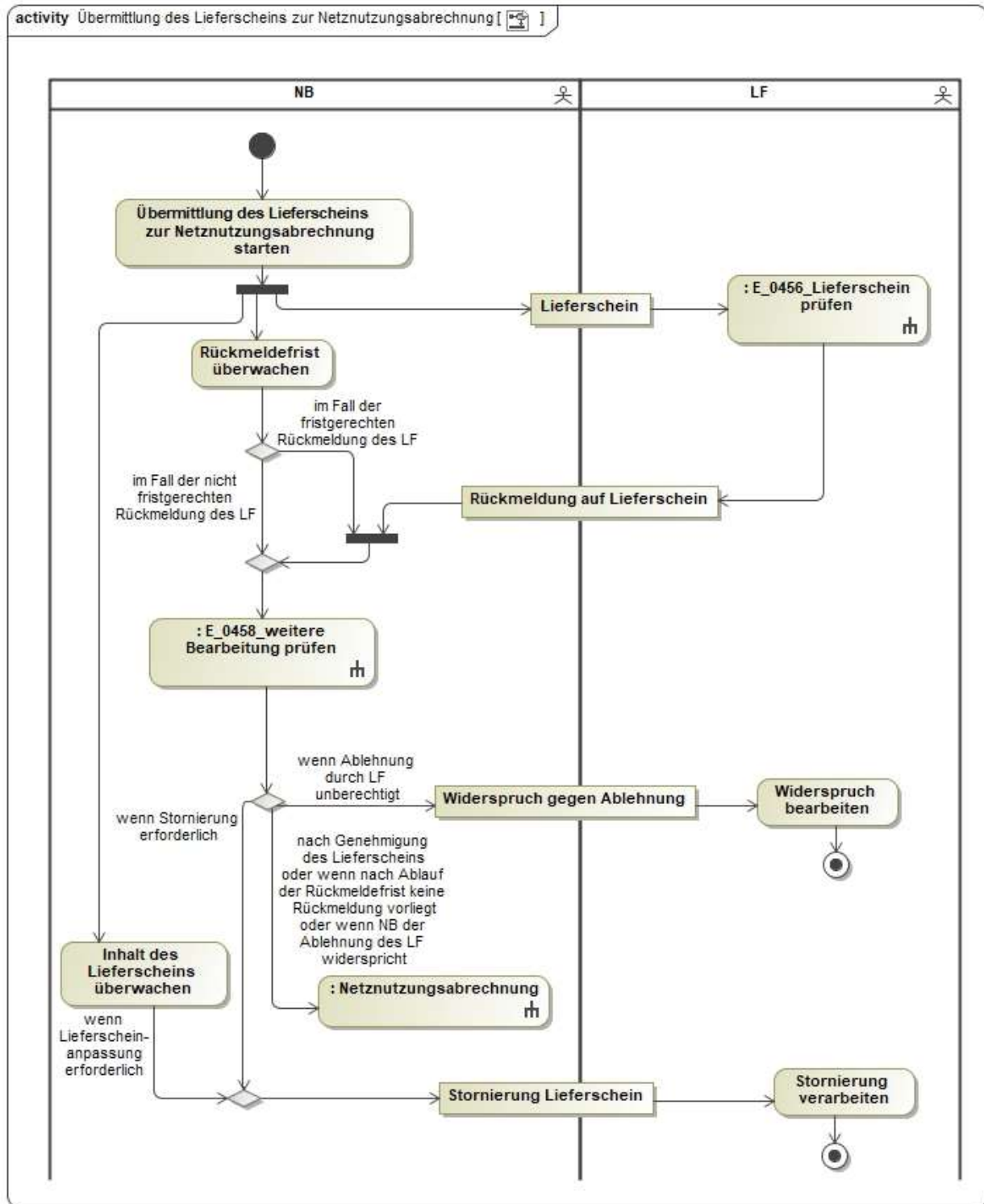

In dem AD „Übermittlung des Lieferscheins zur Netznutzungsabrechnung“ vorhandene Entscheidungsbaumdiagramme:

- E_0456_Lieferschein prüfen
- E_0458_weitere Bearbeitung prüfen

1.8 AD Netznutzungsabrechnung

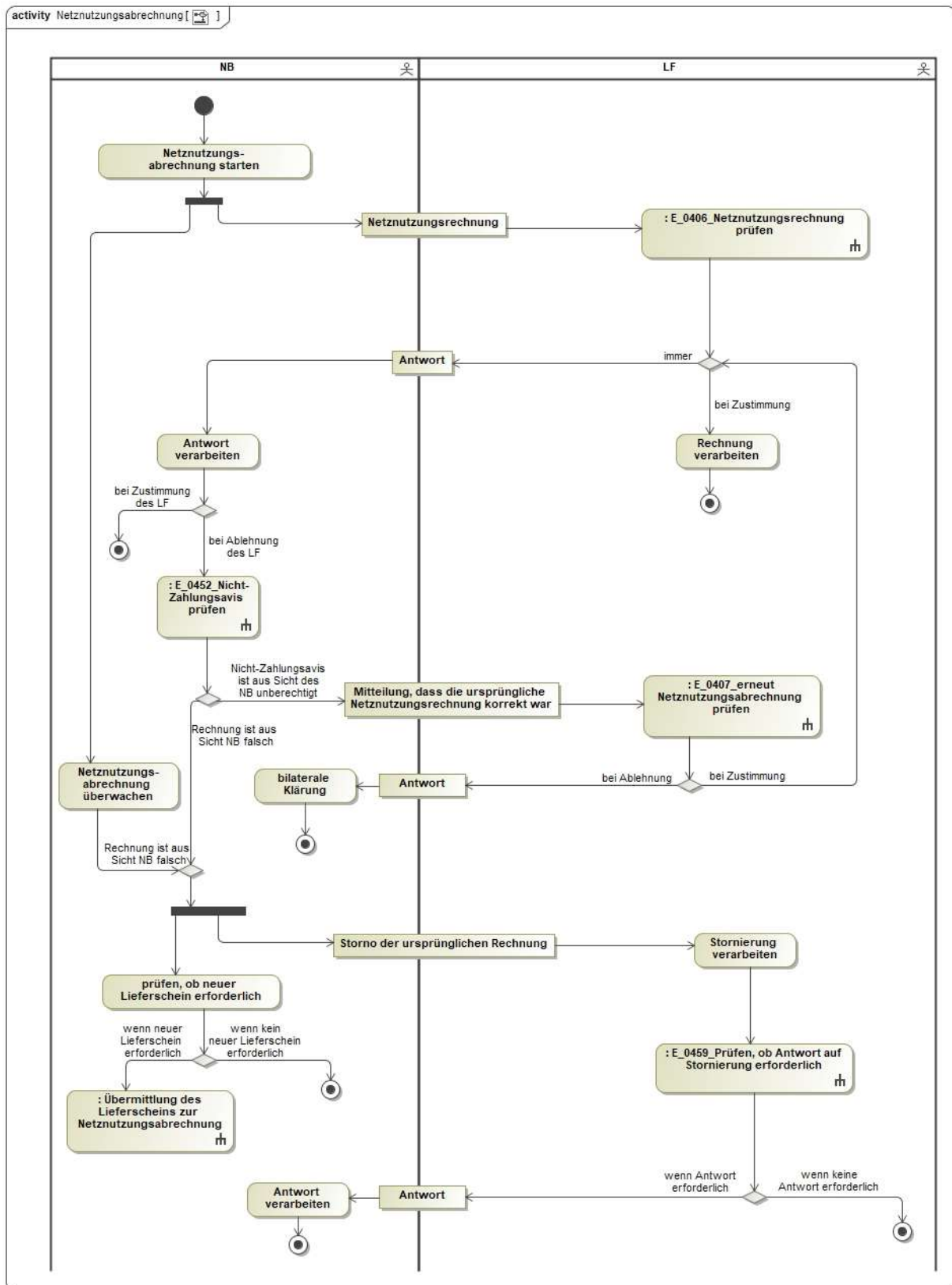

In dem AD „Netznutzungsabrechnung“ vorhandene Entscheidungsbaumdiagramme:

- E_0406_Netznutzungsrechnung prüfen
- E_0407_erneut Netznutzungsabrechnung prüfen
- E_0452_Nicht-Zahlungsavis prüfen
- E_0459_Prüfen, ob Antwort auf Stornierung erforderlich

1.9 AD Übermittlung Preisblatt NB an LF

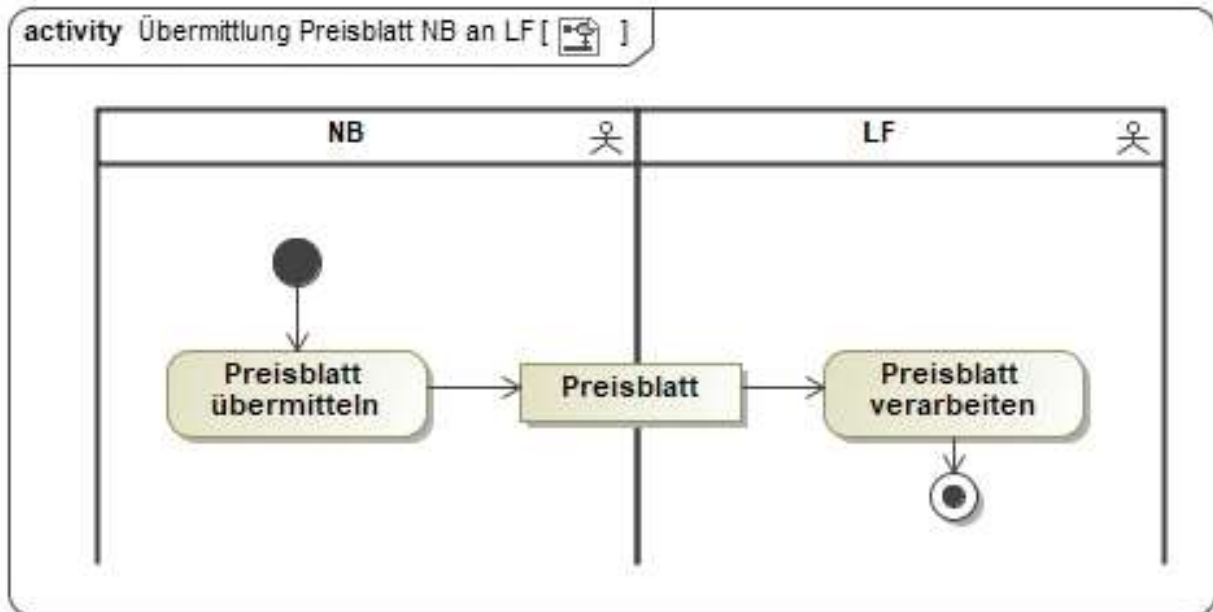

1.11AD Übermittlung Preisblatt A des MSB vom MSB an NB und LF

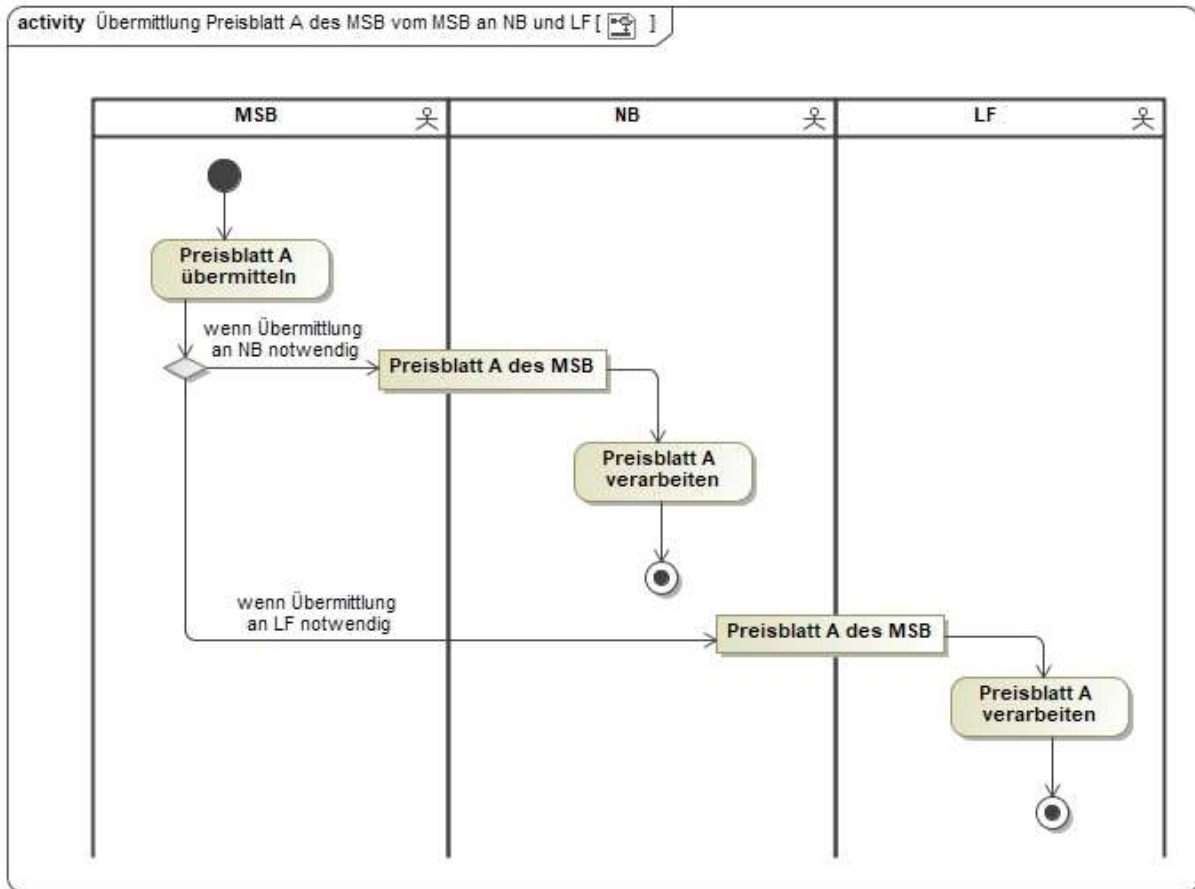

1.12AD Abrechnung Leistungen des Preisblatts A des MSB zwischen MSB und NB

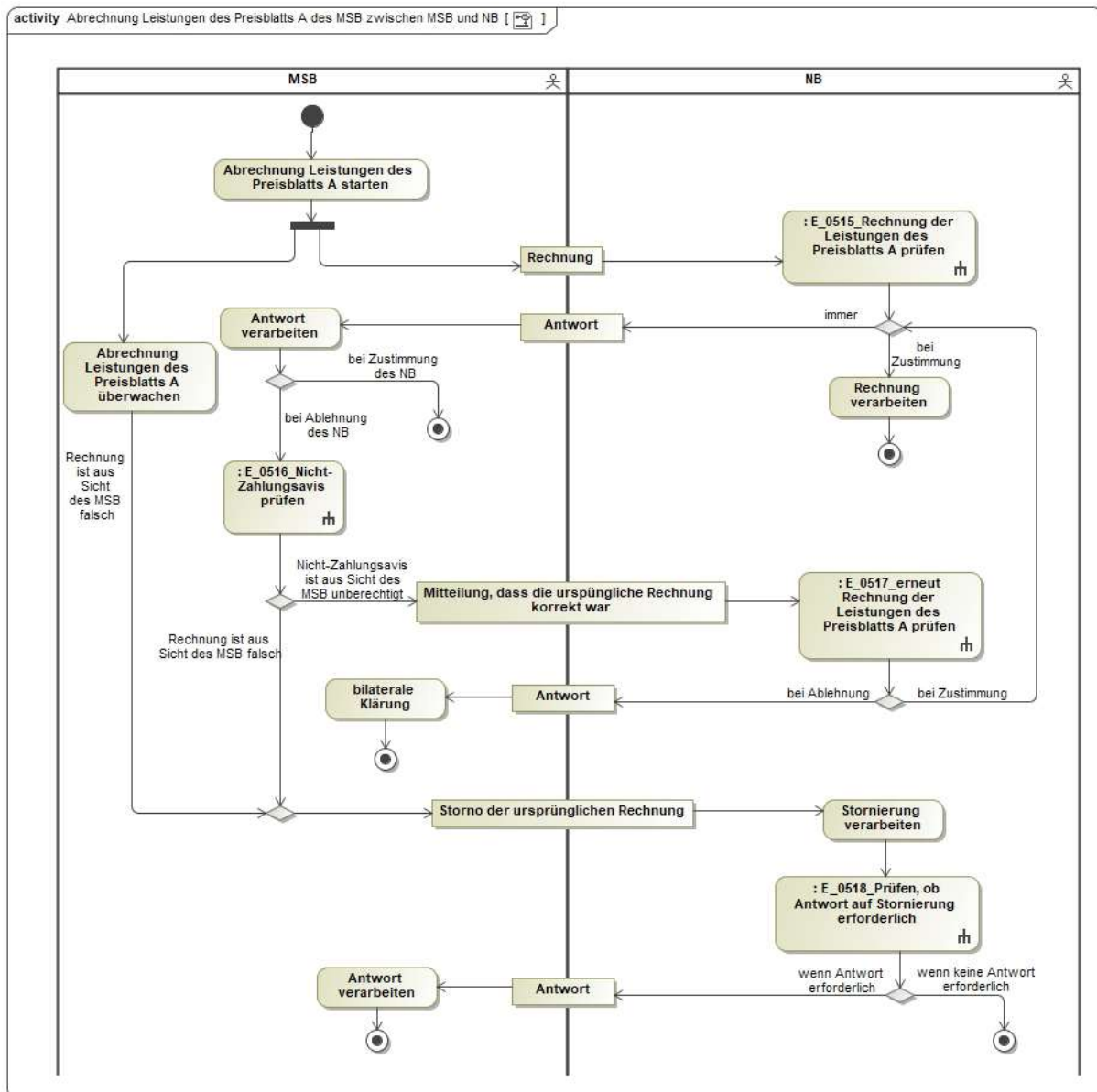

In dem AD „Abrechnung Leistungen des Preisblatts A des MSB zwischen MSB und NB“ vorhandene Entscheidungsbaumdiagramme:

- E_0515_Rechnung der Leistungen des Preisblatts A prüfen
- E_0516_Nicht-Zahlungsavis prüfen
- E_0517_erneut Rechnung der Leistungen des Preisblatts A prüfen
- E_0518_Prüfen, ob Antwort auf Stornierung erforderlich

1.13AD Abrechnung Leistungen des Preisblatts A des MSB zwischen MSB und LF

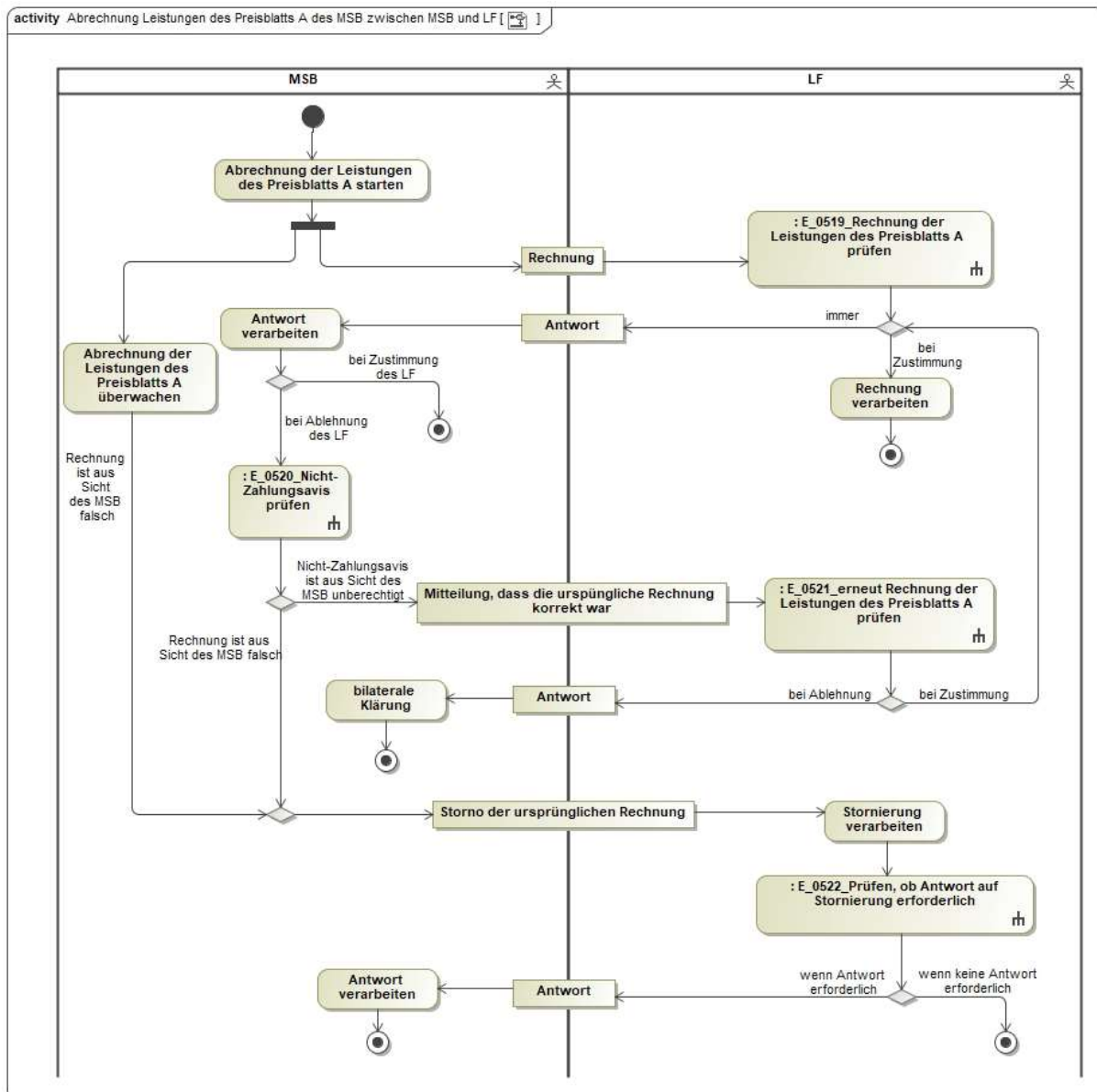

In dem AD „Abrechnung Leistungen des Preisblatts A des MSB zwischen MSB und LF“ vorhandene Entscheidungsbaumdiagramme:

- E_0519_Rechnung der Leistungen des Preisblatts A prüfen
- E_0520_Nicht-Zahlungsavis prüfen
- E_0521_erneut Rechnung der Leistungen des Preisblatts A prüfen
- E_0522_Prüfen, ob Antwort auf Stornierung erforderlich

1.16AD Stornieren der Unterbrechung und Wiederherstellung der Anschlussnutzung auf Anweisung des LF

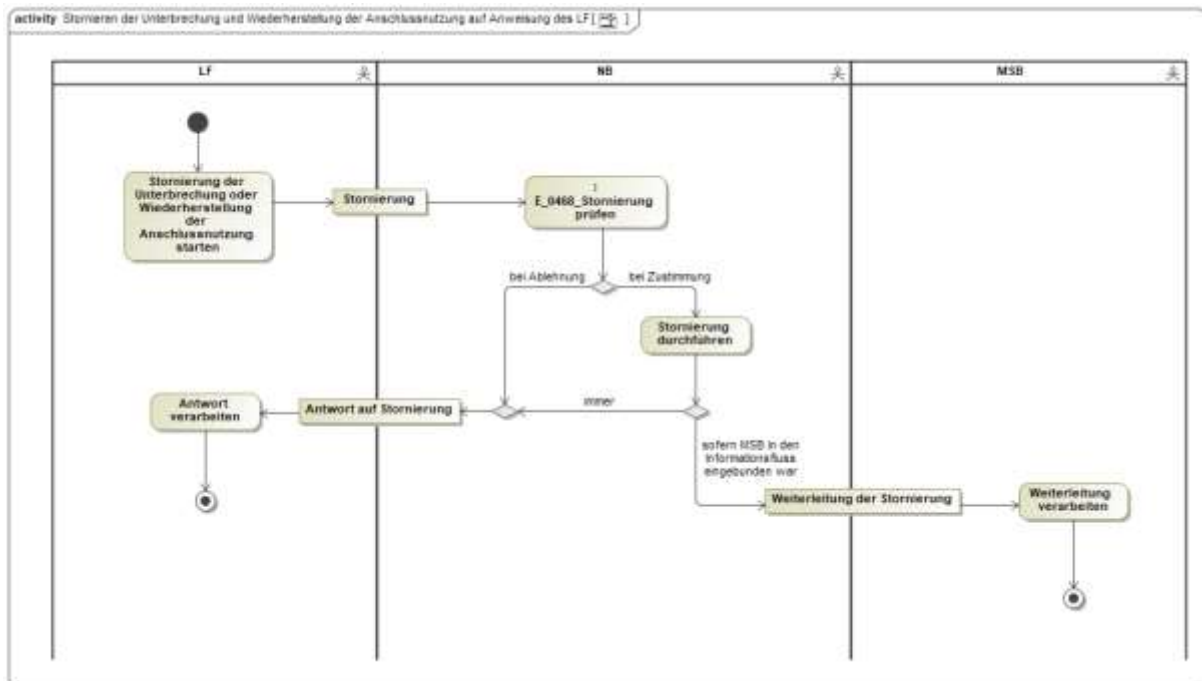

In dem AD „Stornieren der Unterbrechung und Wiederherstellung der Anschlussnutzung auf Anweisung des LF“ vorhandenes Entscheidungsbaumdiagramm:

- E_0468_Stornierung prüfen

1.17 AD Wiederherstellung der Anschlussnutzung bei Lieferbeginn

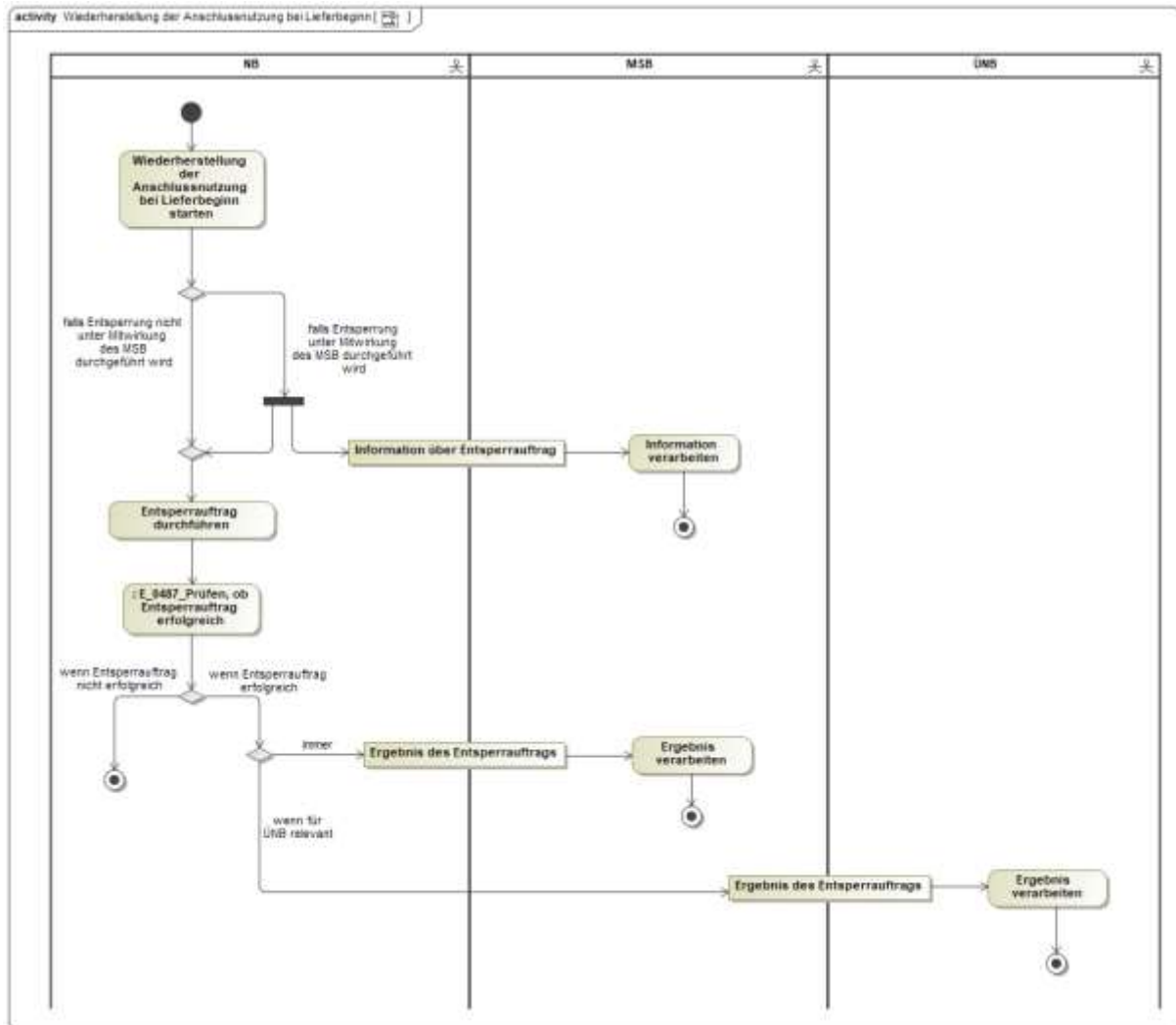

In dem AD „Wiederherstellung der Anschlussnutzung bei Lieferbeginn“ vorhandenes Entscheidungsbaumdiagramm:

- E_0487_Prüfen, ob Entsperrauftrag erfolgreich

2 Übergreifende Prozesse

2.1 AD Stammdatenänderung vom NB (verantwortlich) ausgehend

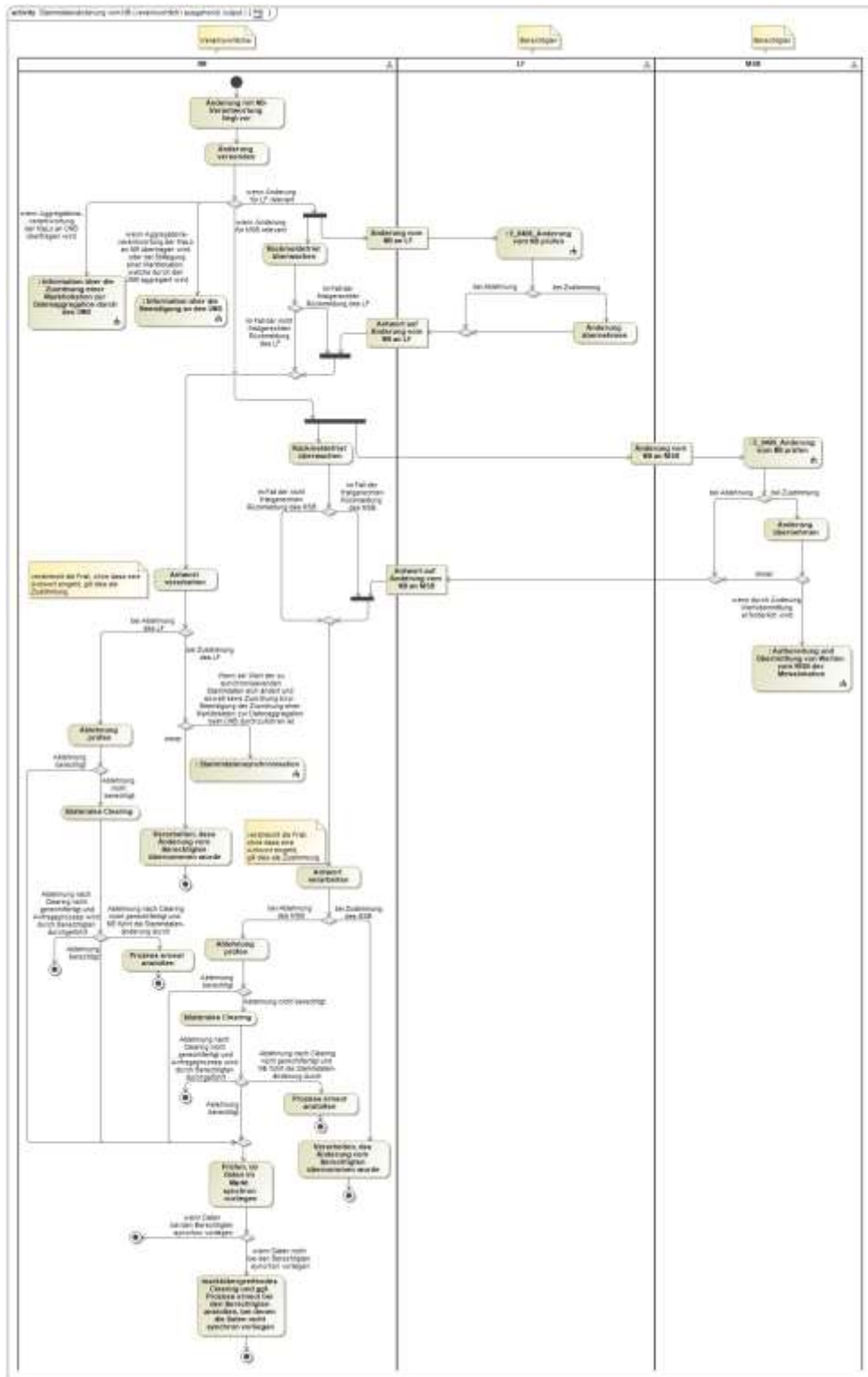

In dem AD „Stammdatenänderung vom NB (verantwortlich) ausgehend“ vorhandene Entscheidungsbaumdiagramme:

- E_0408_Änderung vom NB prüfen
- E_0409_Änderung vom NB prüfen

2.2 AD Stammdatenänderung vom LF (verantwortlich) ausgehend

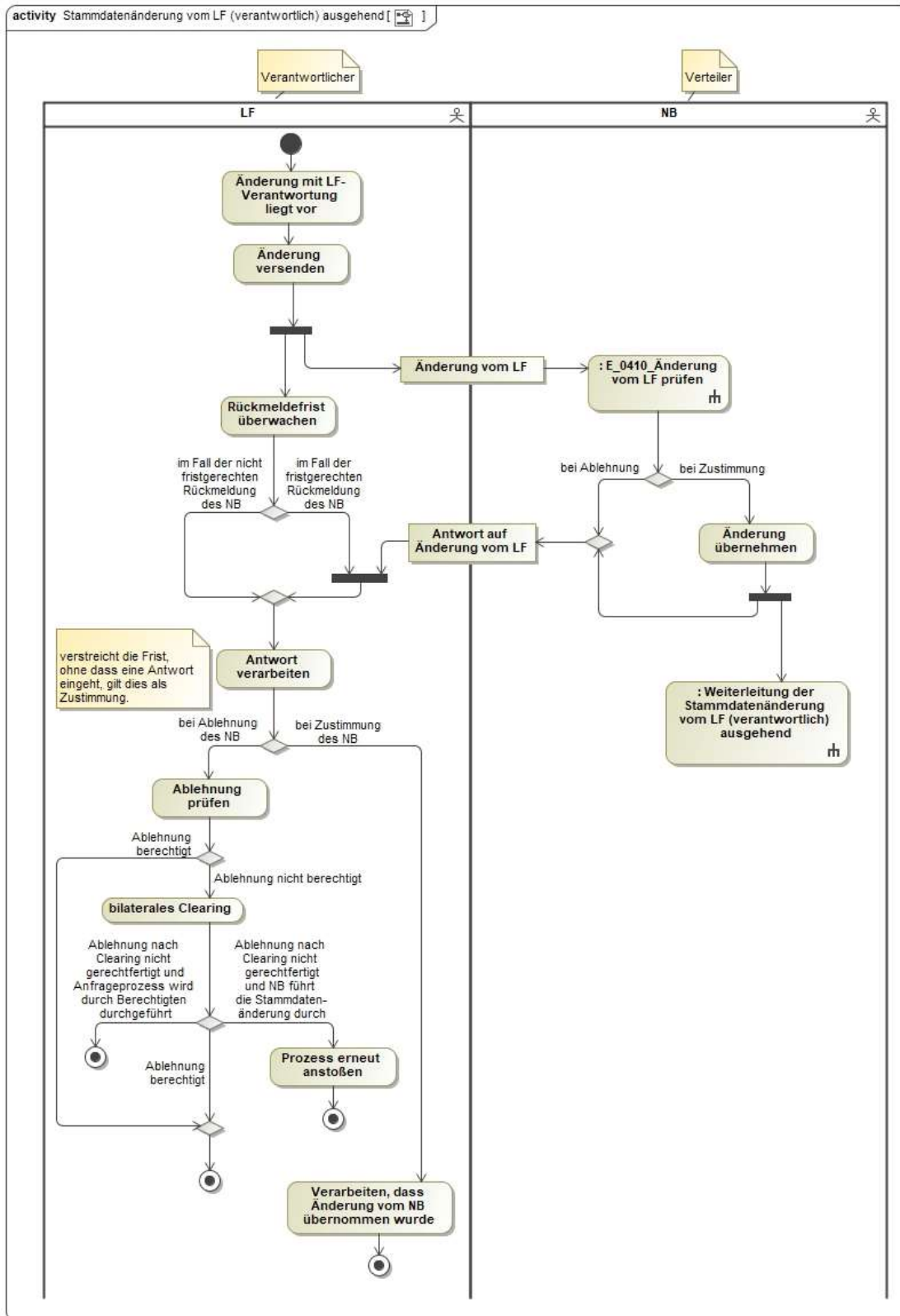

In dem AD „Stammdatenänderung vom LF (verantwortlich) ausgehend“ vorhandenes Entscheidungsbaumdiagramm:

- E_0410_Änderung vom LF prüfen

2.3 AD Weiterleitung der Stammdatenänderung vom LF (verantwortlich) ausgehend

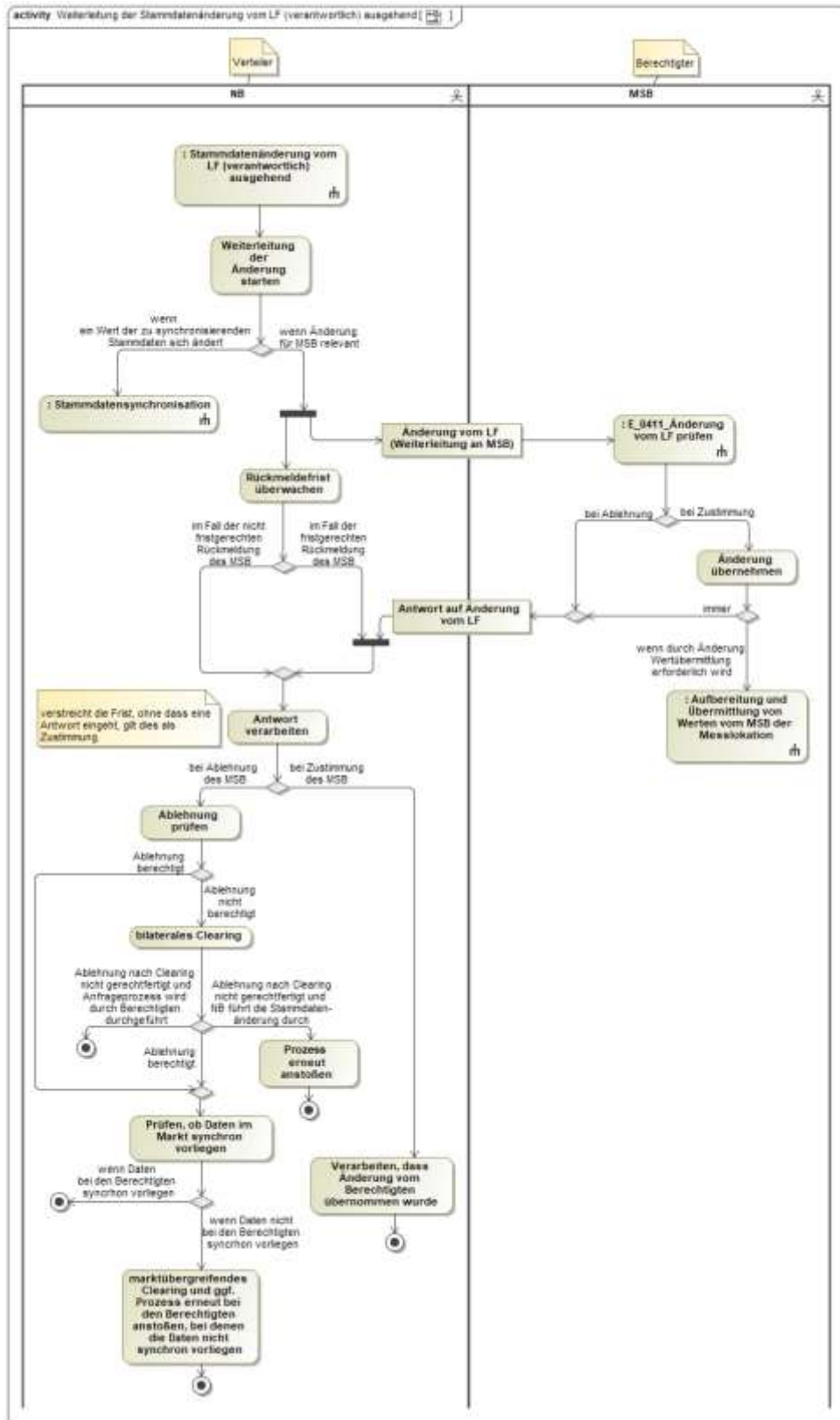

In dem AD „Weiterleitung der Stammdatenänderung vom LF (verantwortlich) ausgehend“ vorhandenes Entscheidungsbaumdiagramm:

- E_0411_Änderung vom LF prüfen

2.4 AD Stammdatenänderung vom MSB (verantwortlich) ausgehend

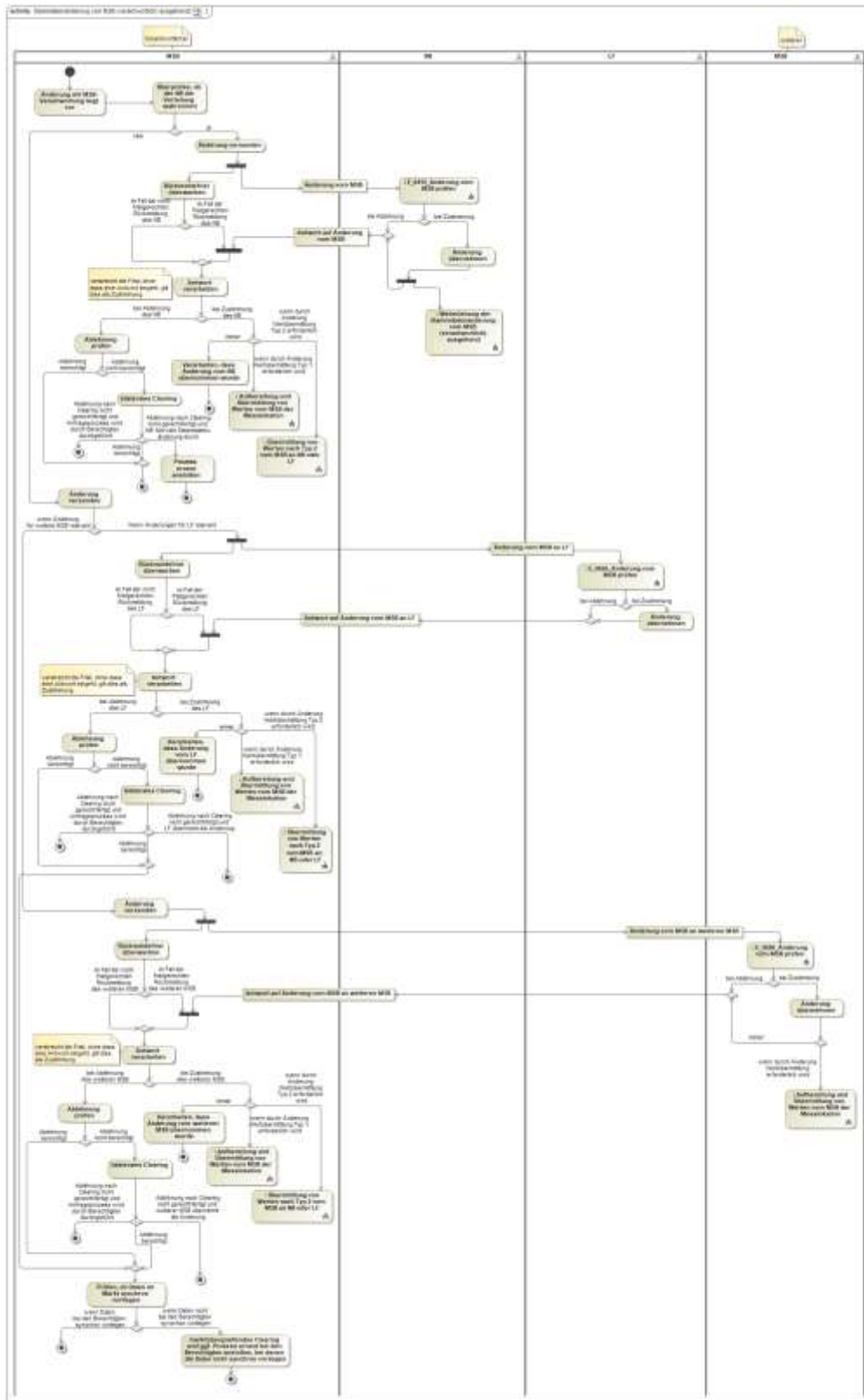

In dem AD „Stammdatenänderung vom MSB (verantwortlich) ausgehend“ vorhandenes Entscheidungsbaumdiagramm:

- E_0415_Änderung vom MSB prüfen
- E_0555_Änderung vom MSB prüfen
- E_0556_Änderung vom MSB prüfen

2.5 AD Weiterleitung der Stammdatenänderung vom MSB (verantwortlich) ausgehend

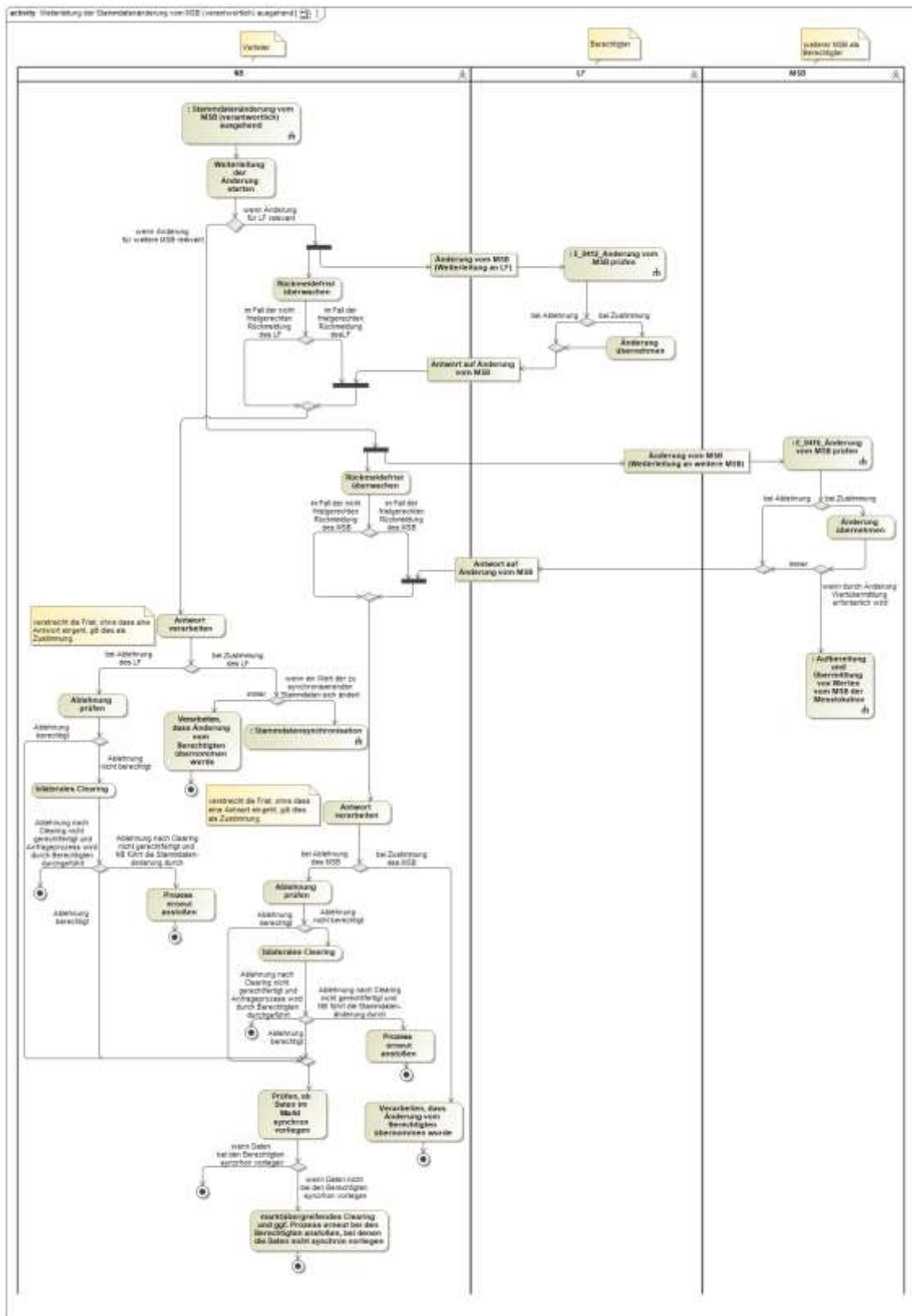

In dem AD „Weiterleitung der Stammdatenänderung vom MSB (verantwortlich) ausgehend“ vorhandene Entscheidungsbaumdiagramme:

- E_0412_Änderung vom MSB prüfen
- E_0416_Änderung vom MSB prüfen

2.6 AD Stammdatensynchronisation

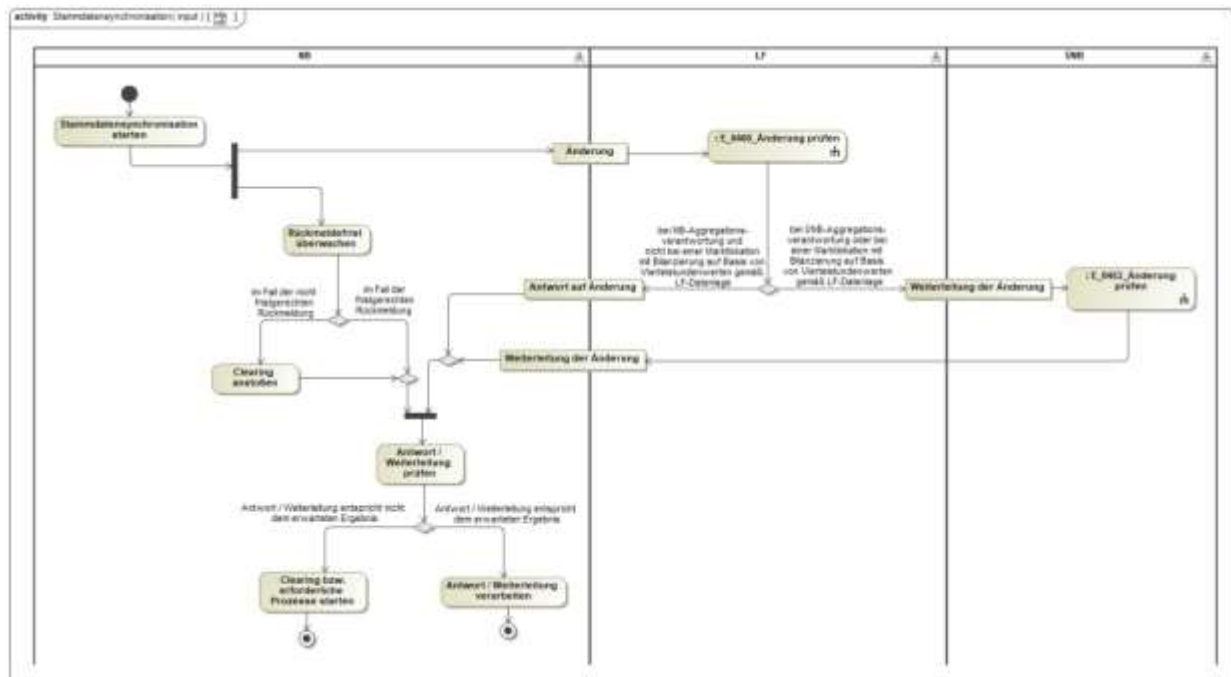

In dem AD „Stammdatensynchronisation“ vorhandene Entscheidungsbaumdiagramme:

- E_0460_Änderung prüfen
- E_0453_Änderung prüfen

2.7 AD Anfrage zur Stammdatenänderung von LF an NB (verantwortlich)

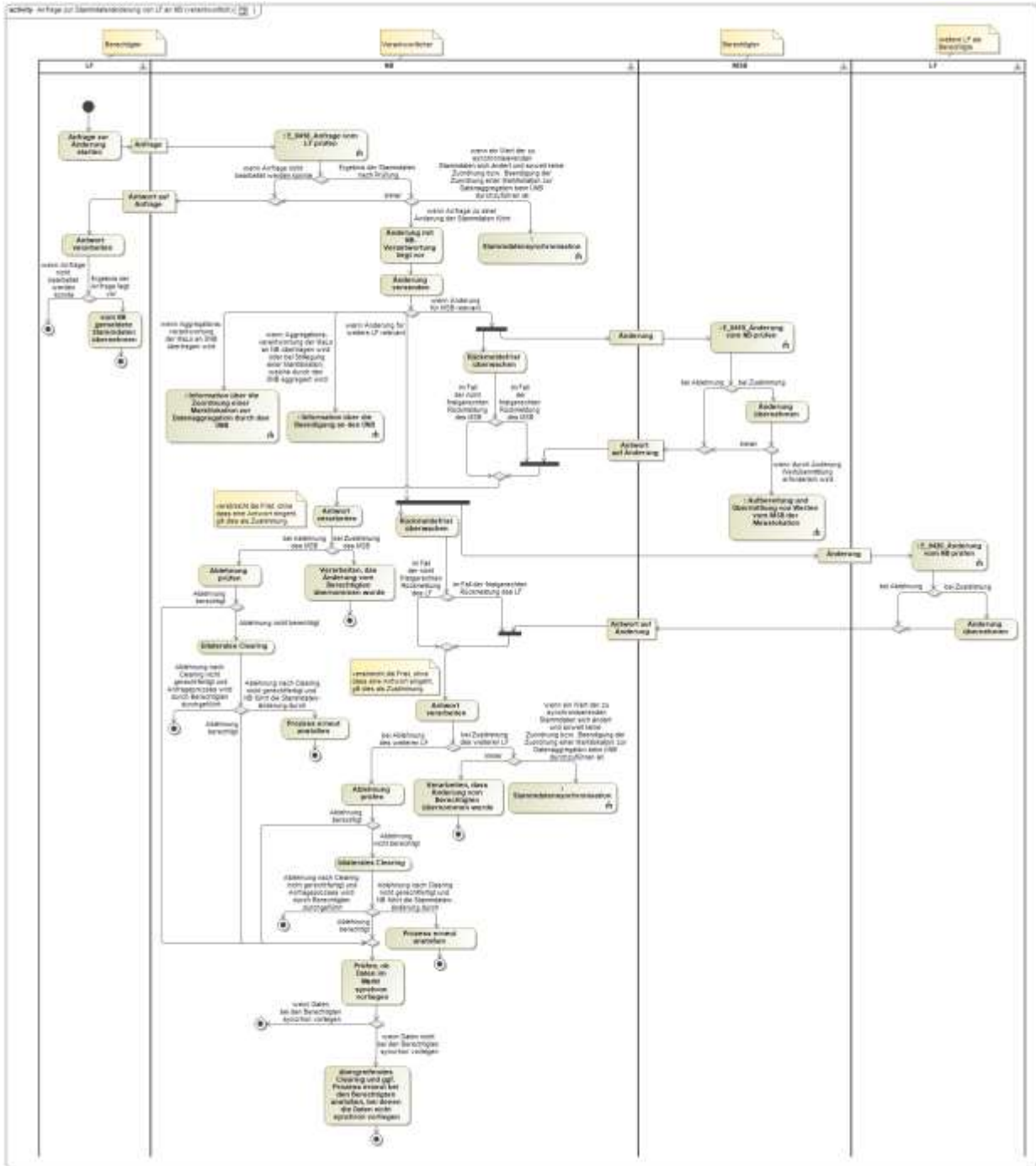

In dem AD „Anfrage zur Stammdatenänderung von LF an NB (verantwortlich)“ vorhandene Entscheidungsbaumdiagramme:

- E_0418_Anfrage vom LF prüfen
- E_0419_Änderung vom NB prüfen
- E_0420_Änderung vom NB prüfen

- E_0423_Änderung vom NB prüfen

2.9 AD Anfrage zur Stammdatenänderung von ÜNB

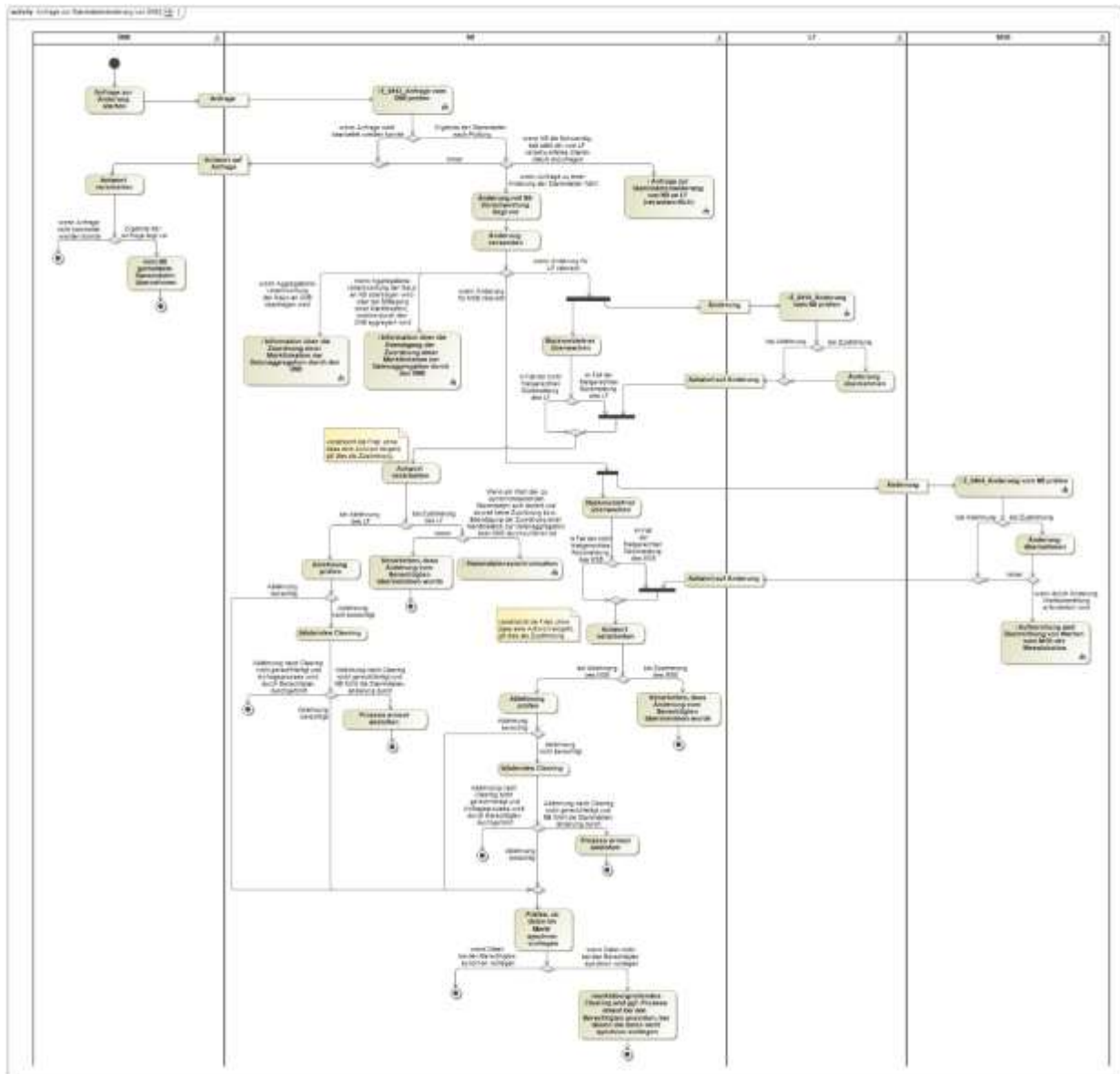

In dem AD „Anfrage zur Stammdatenänderung von ÜNB“ vorhandene Entscheidungsbaumdiagramme:

- E_0413_Anfrage vom ÜNB prüfen
- E_0414_Änderung vom NB prüfen
- E_0464_Änderung vom NB prüfen

2.10AD Anfrage zur Stammdatenänderung von NB an LF (verantwortlich)

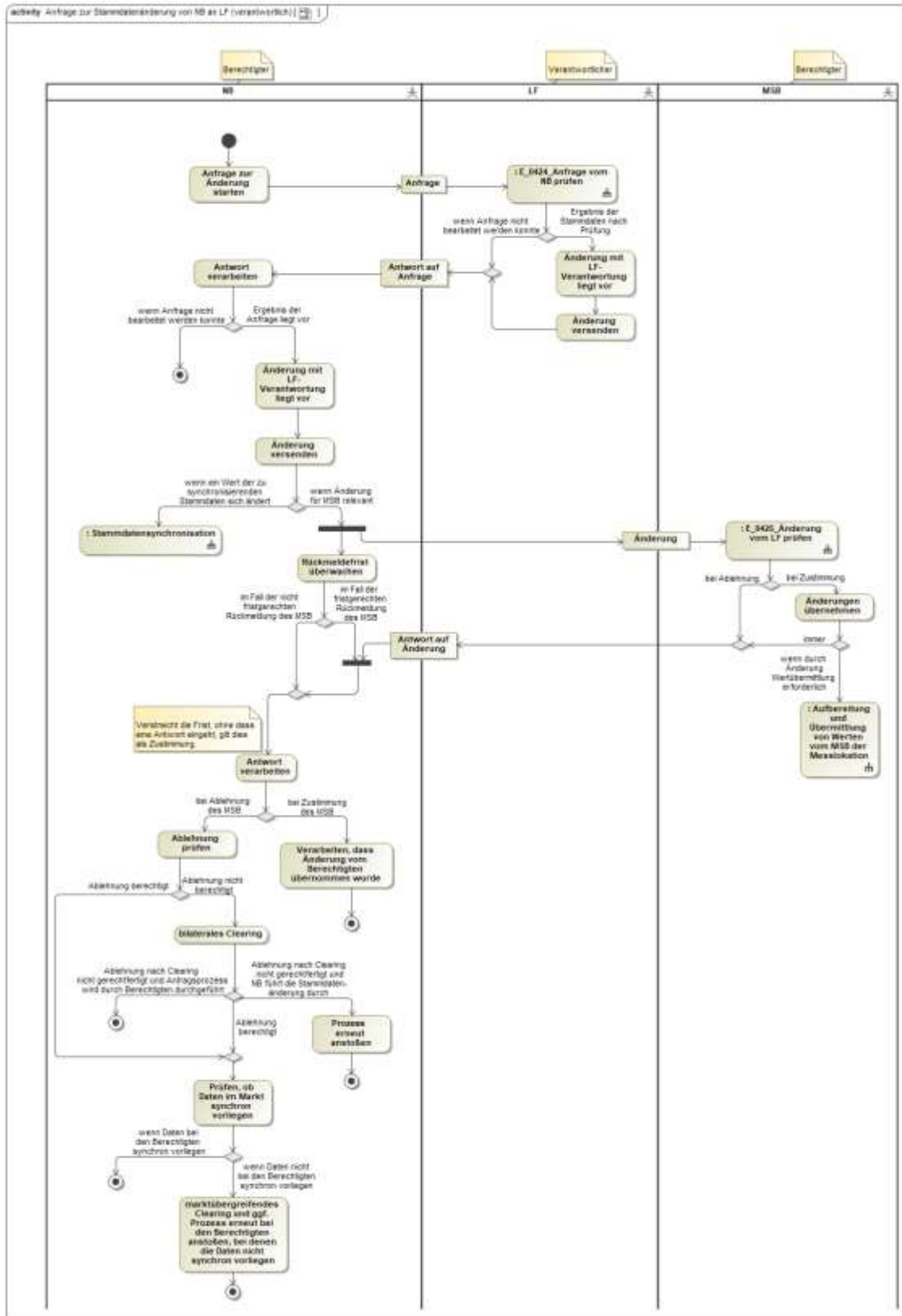

In dem AD „Anfrage zur Stammdatenänderung von NB an LF (verantwortlich)“ vorhandene Entscheidungsbaumdiagramme:

- E_0424_Anfrage vom NB prüfen
- E_0425_Änderung vom LF prüfen

2.11AD Anfrage zur Stammdatenänderung von MSB an LF (verantwortlich)

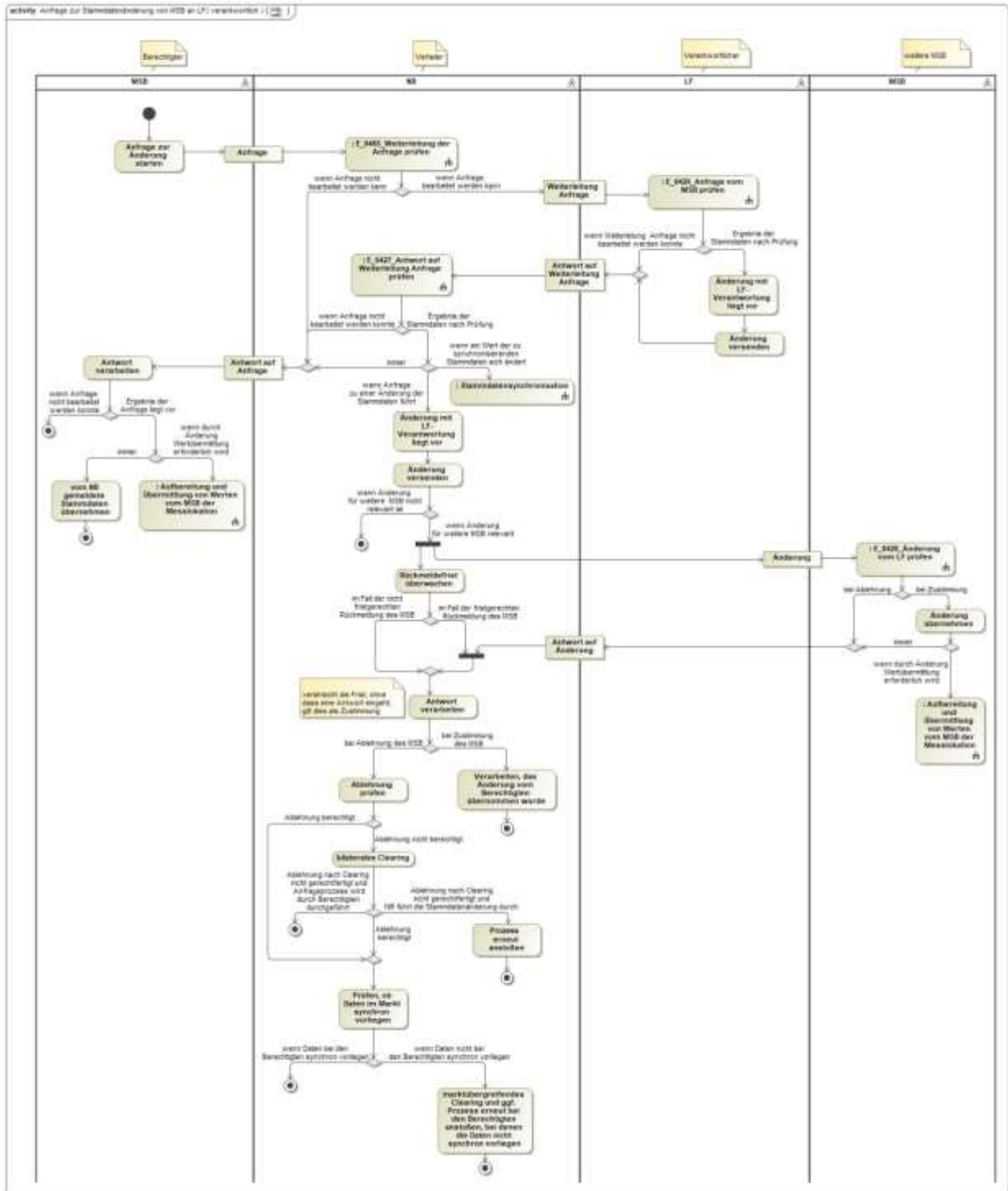

In dem AD „Anfrage zur Stammdatenänderung von MSB an LF (verantwortlich)“ vorhandene Entscheidungsbaumdiagramme:

- E_0426_Anfrage vom MSB prüfen
- E_0427_Antwort auf Weiterleitung der Antwort prüfen

- E_0428_Änderung vom LF prüfen
- E_0465_Weiterleitung der Anfrage prüfen

2.12AD Anfrage zur Stammdatenänderung von LF an MSB (verantwortlich)

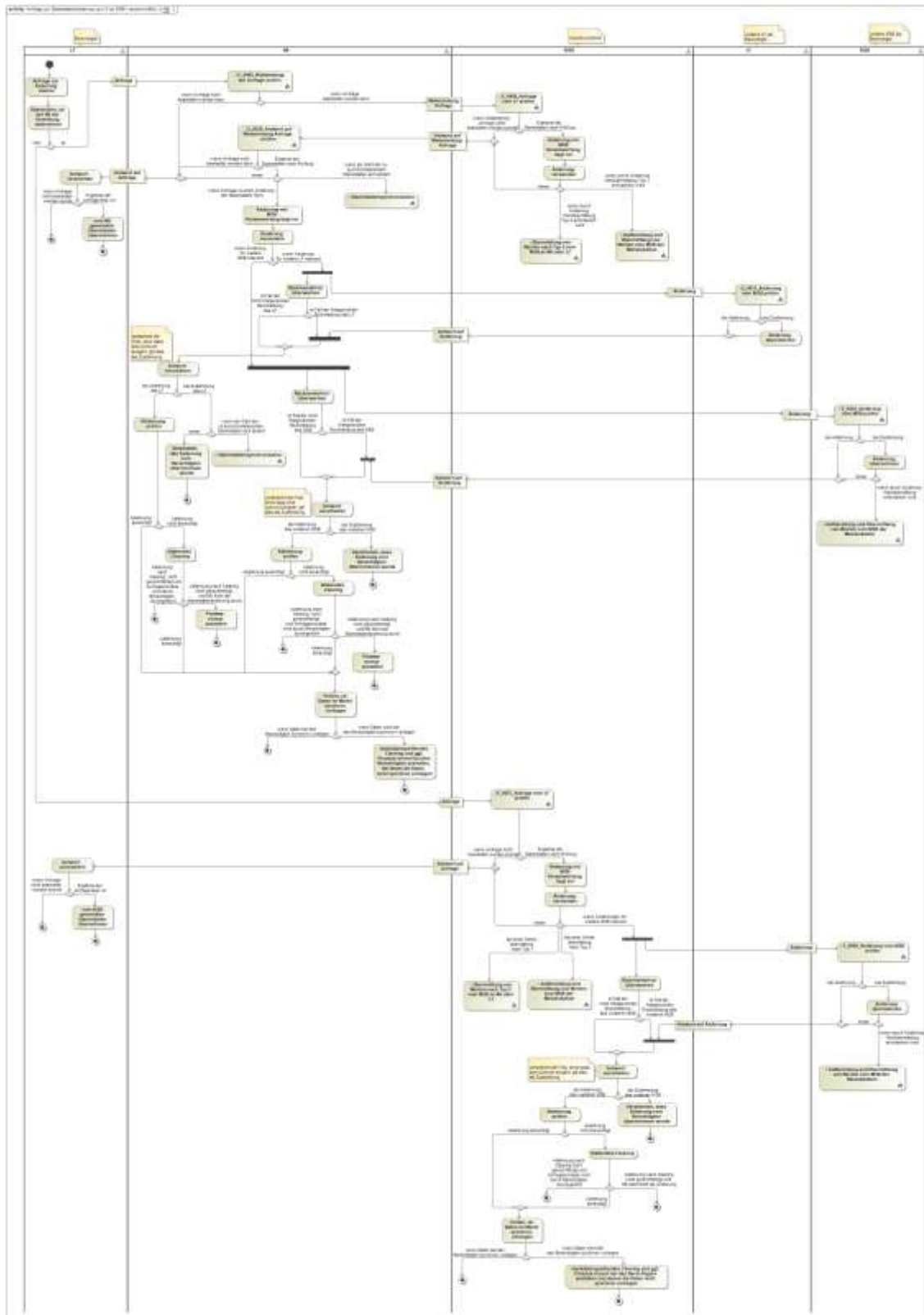

In dem AD „Anfrage zur Stammdatenänderung von LF an MSB (verantwortlich)“ vorhandene Entscheidungsbaumdiagramme:

- E_0429_Anfrage vom LF prüfen
- E_0430_Antwort auf Weiterleitung der Antwort prüfen
- E_0431_Änderung vom MSB prüfen
- E_0432_Änderung vom MSB prüfen
- E_0466_Weiterleitung der Anfrage prüfen
- E_0557_Anfrage vom LF prüfen
- E_0558_Änderung vom MSB prüfen

- E_0435_Änderung vom MSB prüfen
- E_0436_Anfrage vom NB prüfen

2.14AD Anfrage zur Stammdatenänderung von MSB an MSB (verantwortlich)

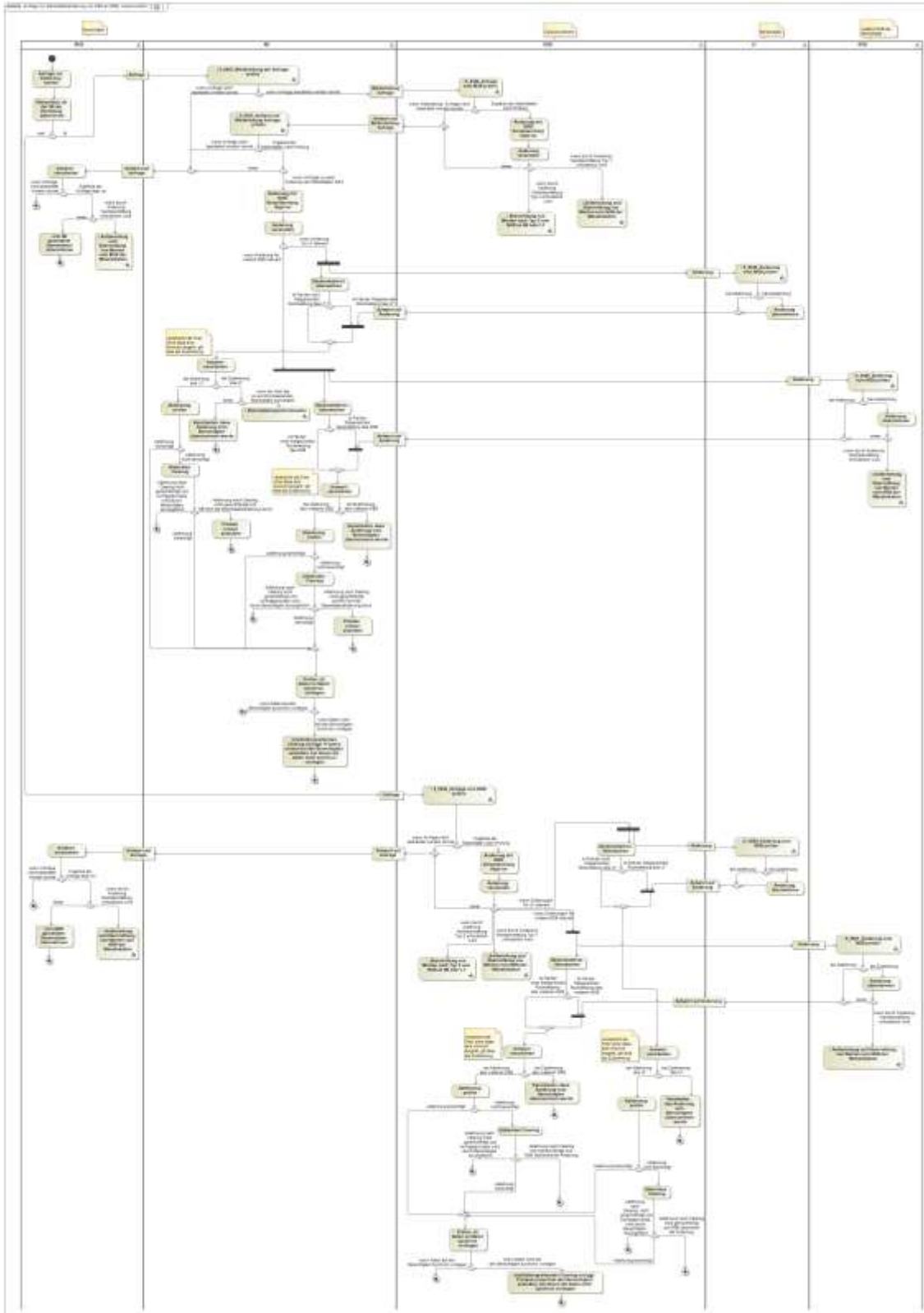

In dem AD „Anfrage zur Stammdatenänderung von MSB an MSB (verantwortlich)“ vorhandene Entscheidungsbaumdiagramme:

- E_0446_Anfrage vom MSB prüfen
- E_0447_Antwort auf Weiterleitung der Antwort prüfen
- E_0448_Änderung vom MSB prüfen
- E_0449_Änderung vom MSB prüfen
- E_0467_Weiterleitung der Anfrage prüfen
- E_0559_Anfrage vom MSB prüfen
- E_0560_Änderung vom MSB prüfen
- E_0561_Änderung vom MSB prüfen

2.15AD Information über die Zuordnung einer Marktlokation zur Datenaggregation durch den ÜNB

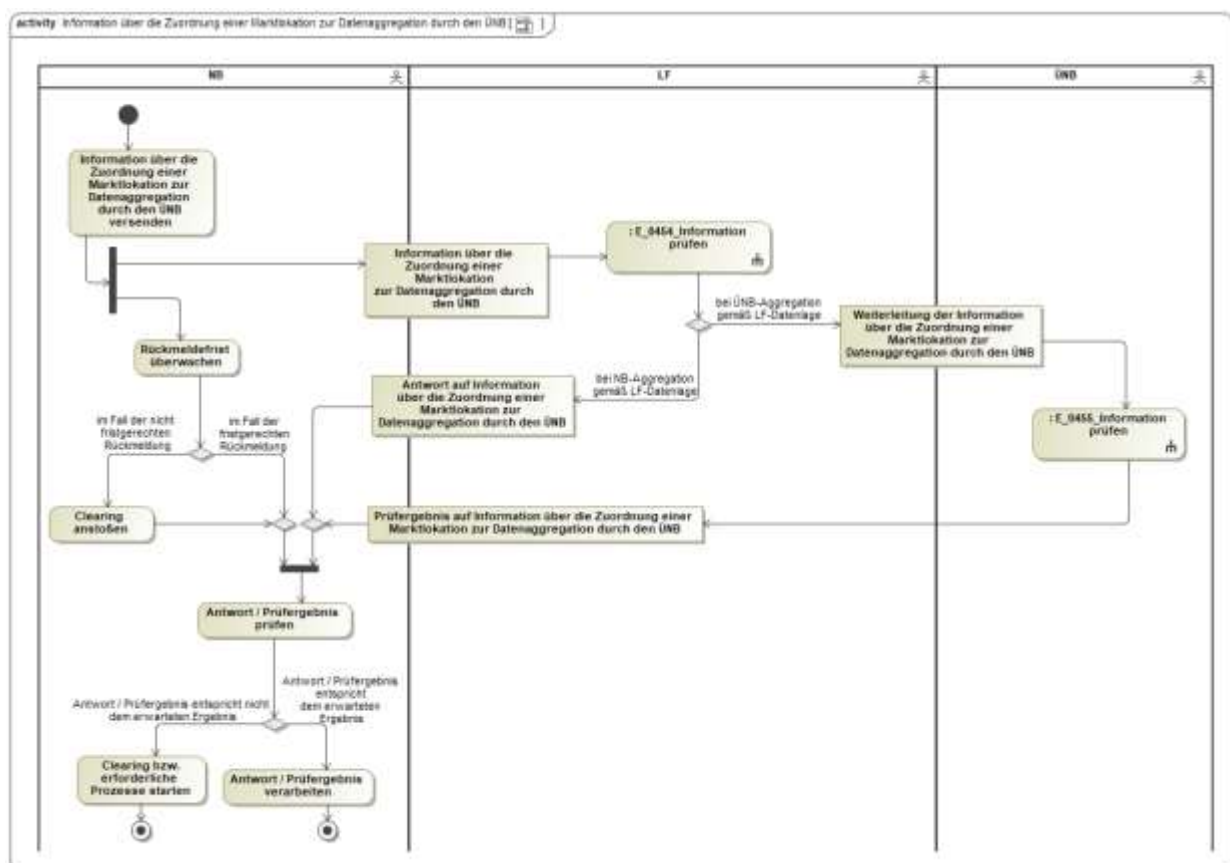

In dem AD „Information über die Zuordnung einer Marktlokation zur Datenaggregation durch den ÜNB“ vorhandene Entscheidungsbaumdiagramme:

- E_0454_Information prüfen
- E_0455_Information prüfen

2.16AD Information über die Beendigung an den ÜNB

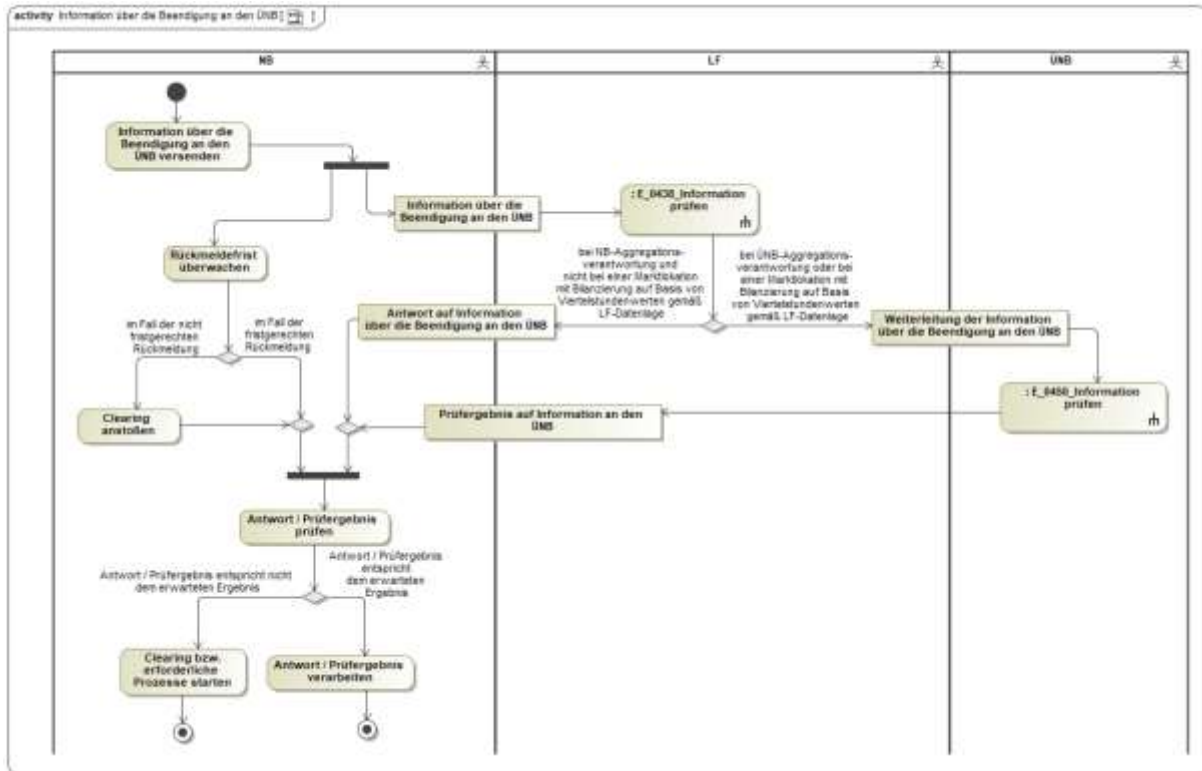

In dem AD „Information über die Beendigung an den ÜNB“ vorhandene Entscheidungsbaumdiagramme:

- E_0438_Information prüfen
- E_0450_Information prüfen

2.17AD Übermittlung der Übersicht der Definitionen des NB durch den NB

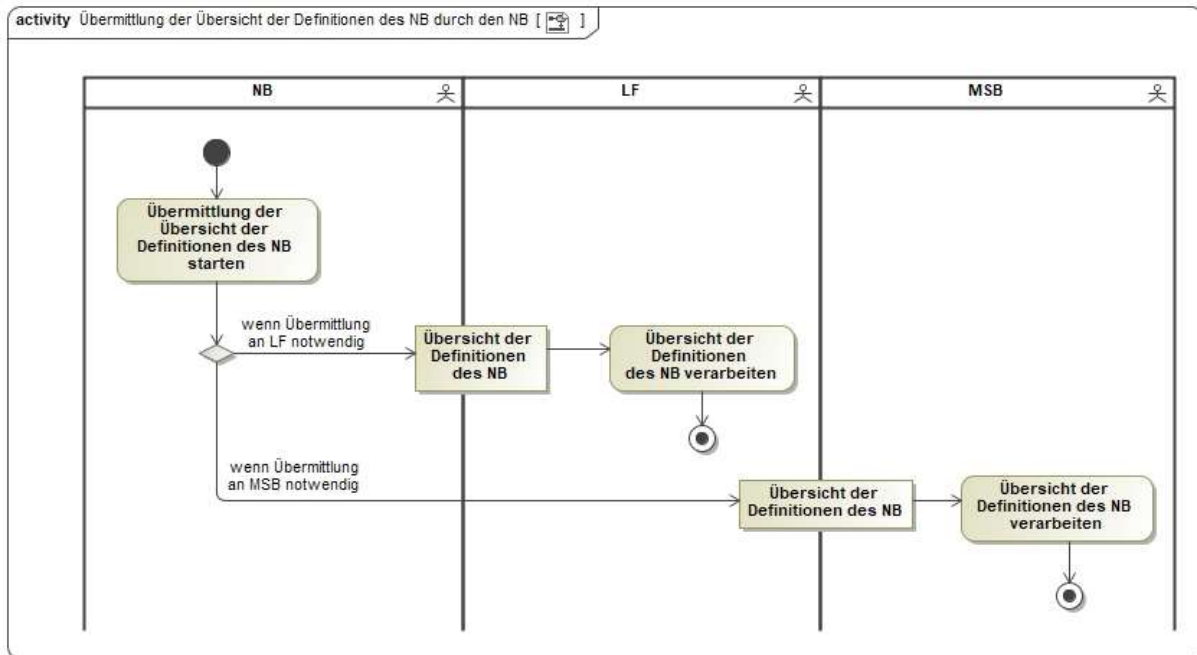

2.18AD Übermittlung der Übersicht der Definitionen des LF durch den LF

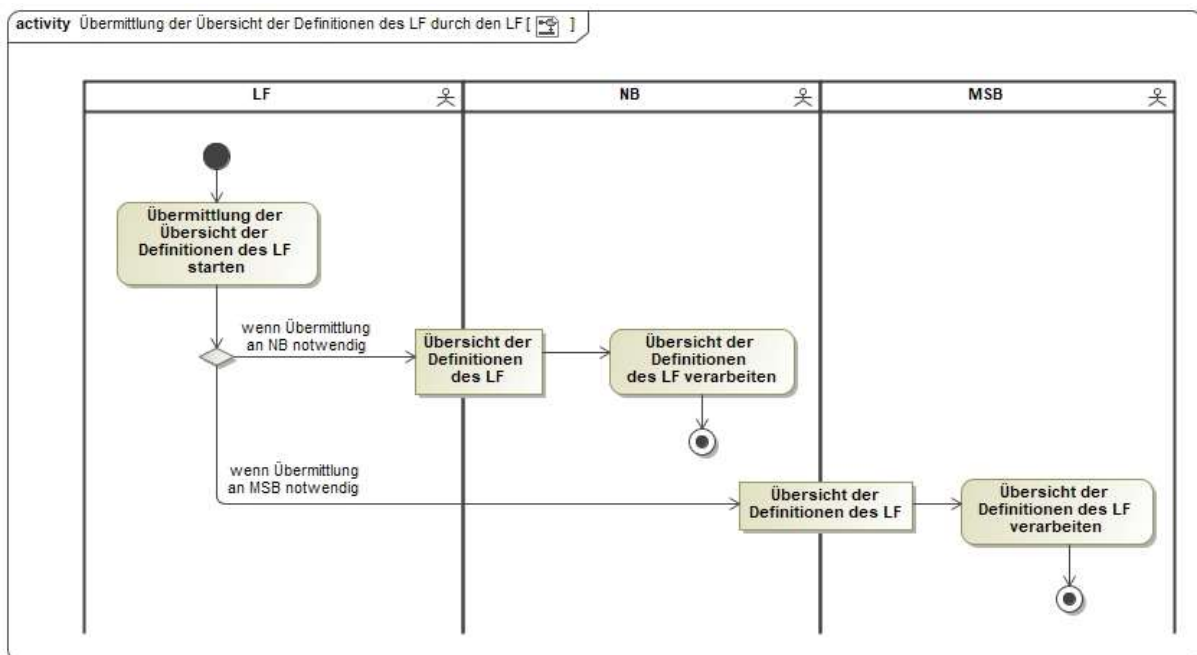

2.19AD Übermittlung einer Definition des NB durch den NB

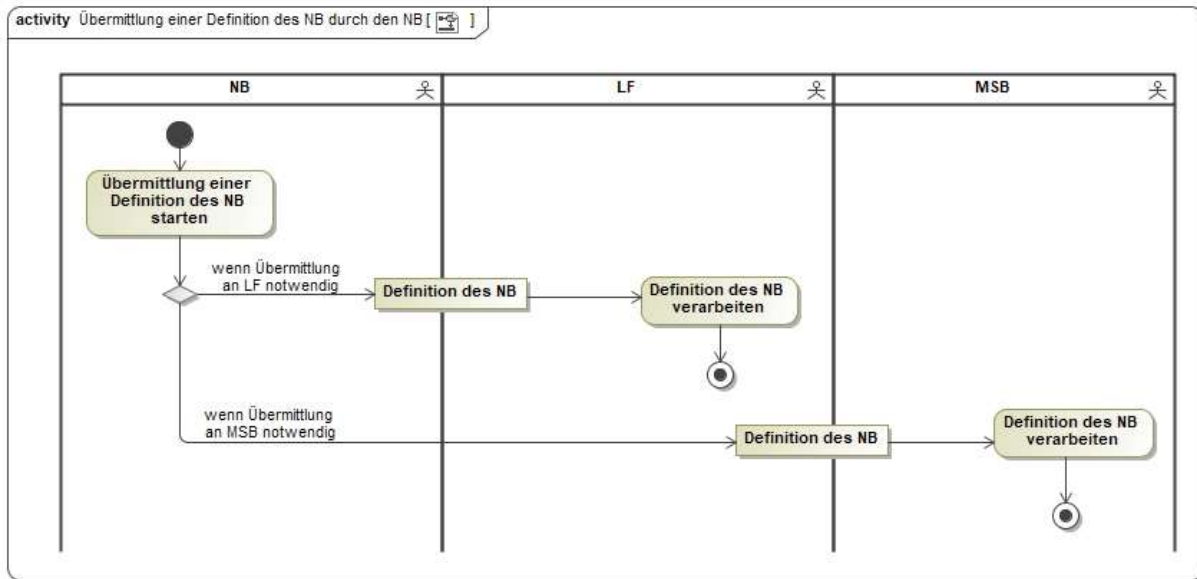

2.20AD Übermittlung einer Definition des LF durch den LF

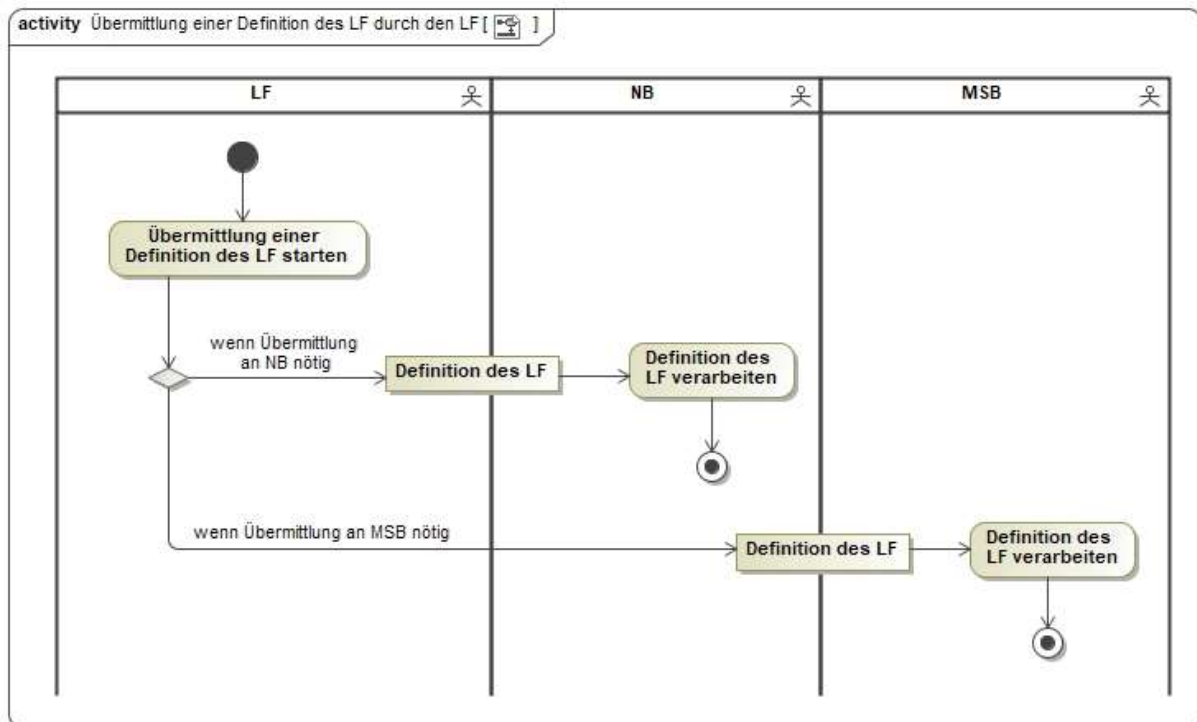

2.21AD Reklamation der Übersicht der Definitionen des NB vom LF an NB

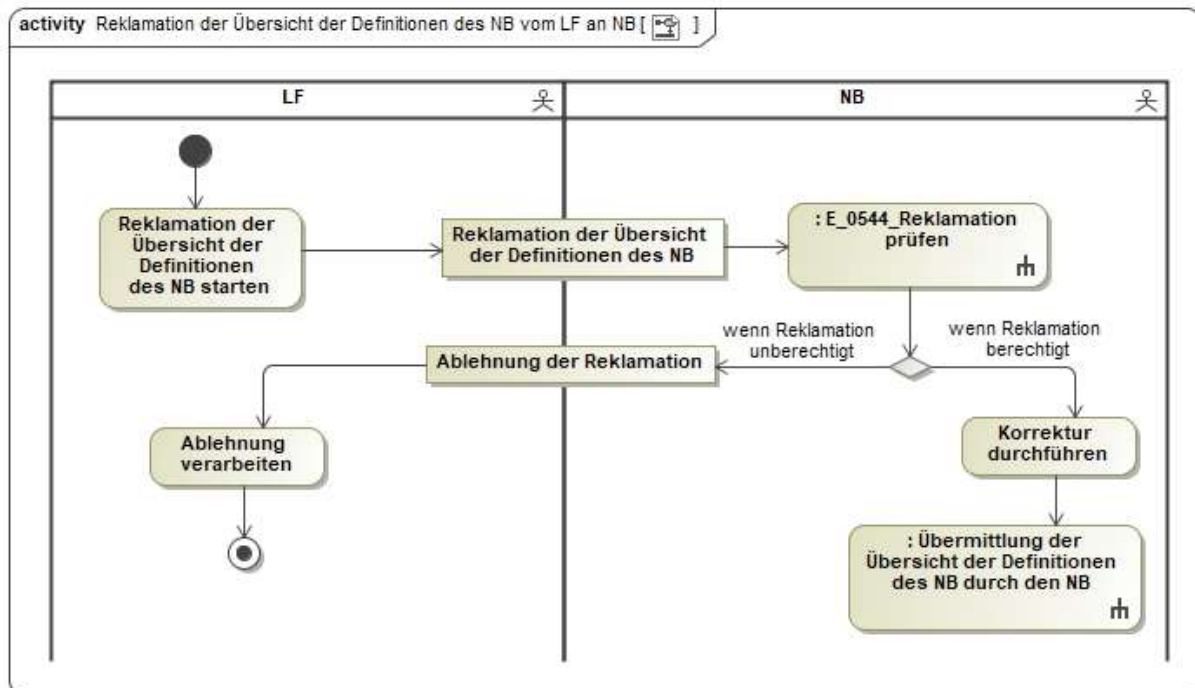

In dem AD „Reklamation der Übersicht der Definitionen des NB vom LF an NB“ vorhandenes Entscheidungsbaumdiagramm:

- E_0544_Reklamation prüfen

2.22AD Reklamation der Übersicht der Definitionen des NB vom MSB an NB

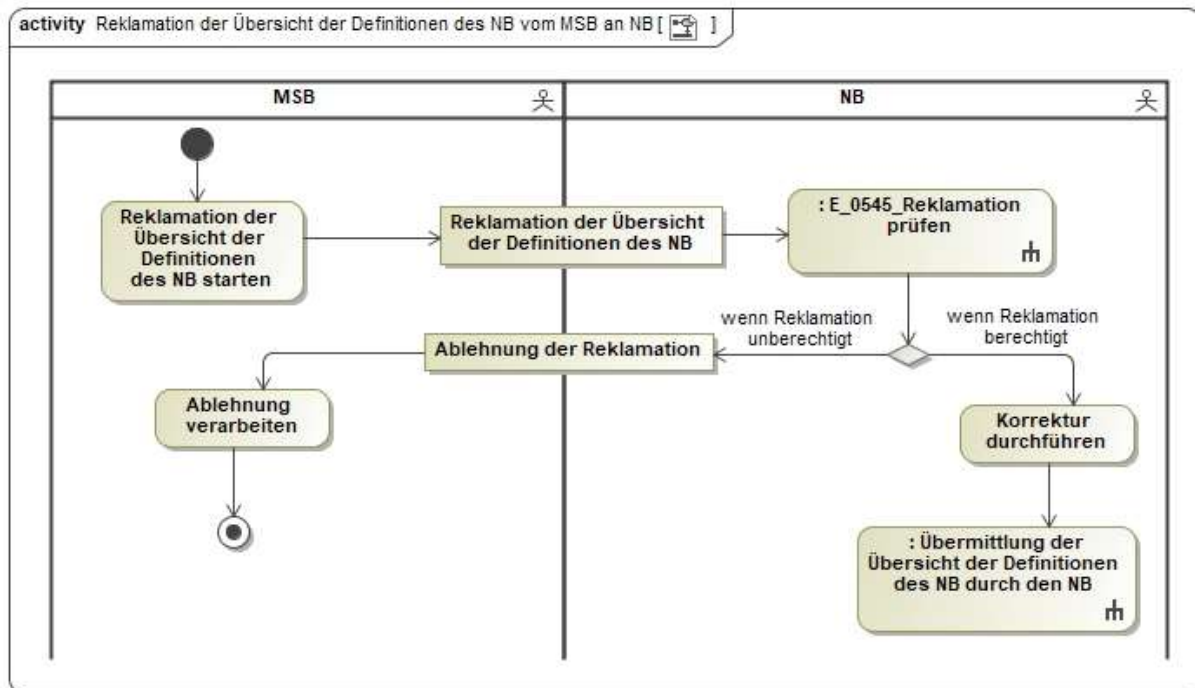

In dem AD „Reklamation der Übersicht der Definitionen des NB vom MSB an NB“ vorhandenes Entscheidungsbaumdiagramm:

- E_0545_Reklamation prüfen

2.23AD Reklamation der Übersicht der Definitionen des LF vom NB an LF

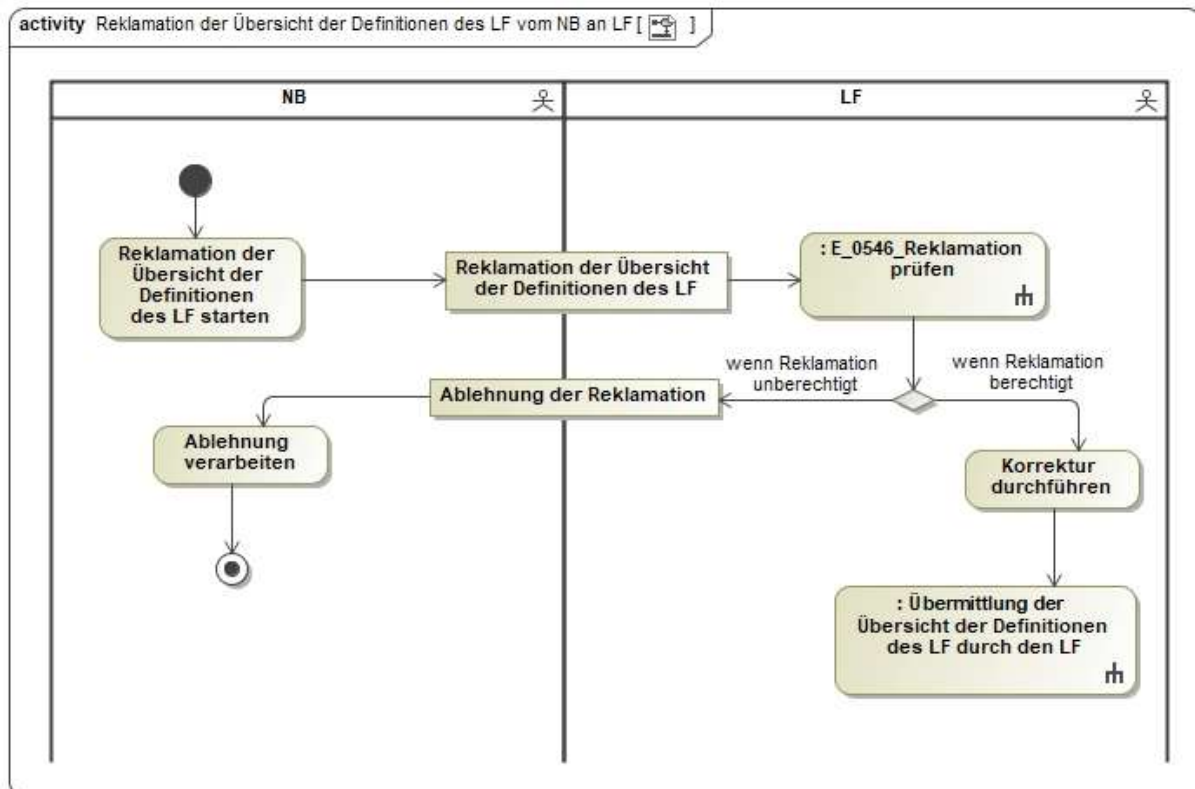

In dem AD „Reklamation der Übersicht der Definitionen des LF vom NB an LF“ vorhandenes Entscheidungsbaumdiagramm:

- E_0546_Reklamation prüfen

2.24AD Reklamation der Übersicht der Definitionen des LF vom MSB an LF

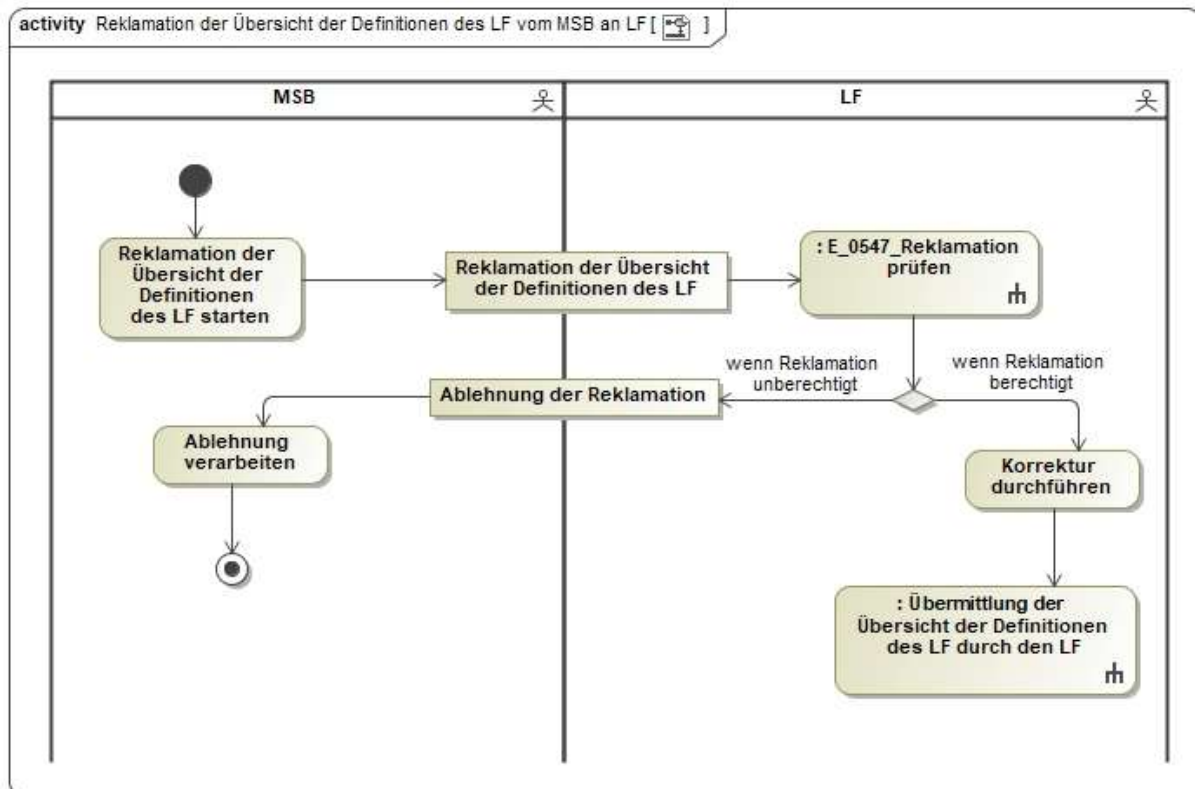

In dem AD „Reklamation der Übersicht der Definitionen des LF vom MSB an LF“ vorhandenes Entscheidungsbaumdiagramm:

- E_0547_Reklamation prüfen

2.25AD Reklamation einer Definition des NB vom LF an NB

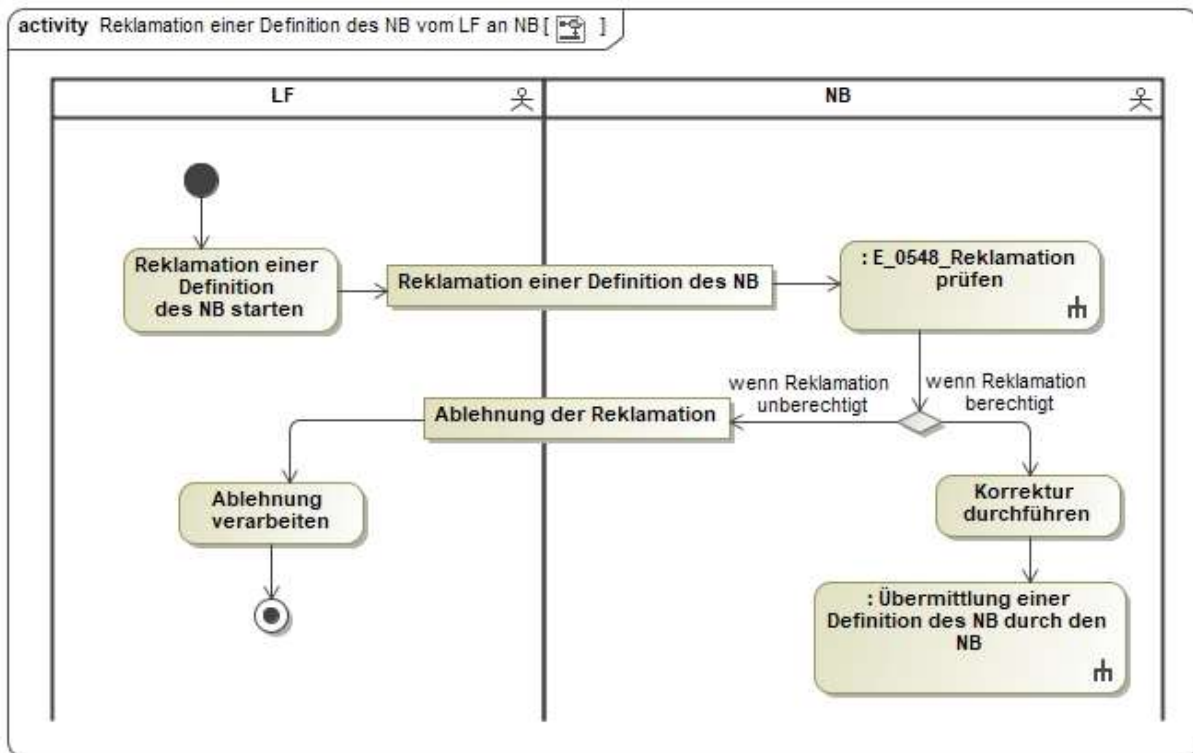

In dem AD „Reklamation einer Definition des NB vom LF an NB“ vorhandenes Entscheidungsbaumdiagramm:

- E_0548_Reklamation prüfen

2.26AD Reklamation einer Definition des NB vom MSB an NB

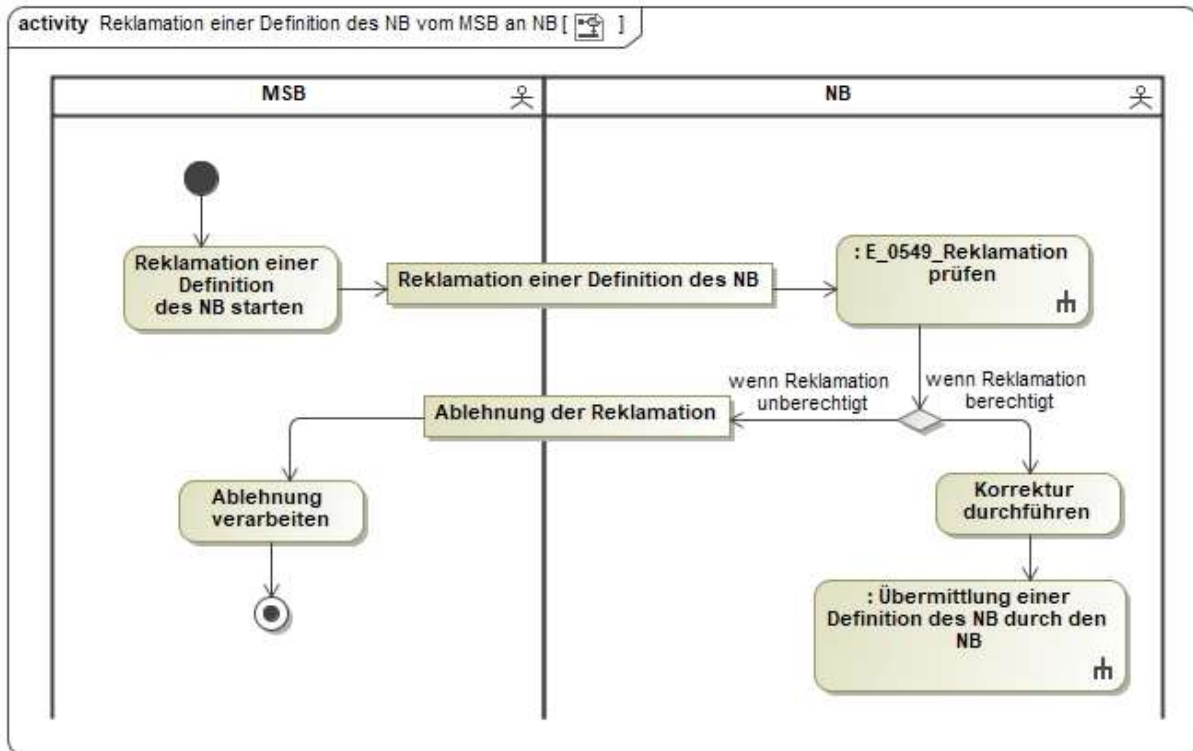

In dem AD „AD Reklamation einer Definition des NB vom MSB an NB“ vorhandenes Entscheidungsbaumdiagramm:

- E_0549_Reklamation prüfen

2.27AD Reklamation einer Definition des LF vom NB an LF

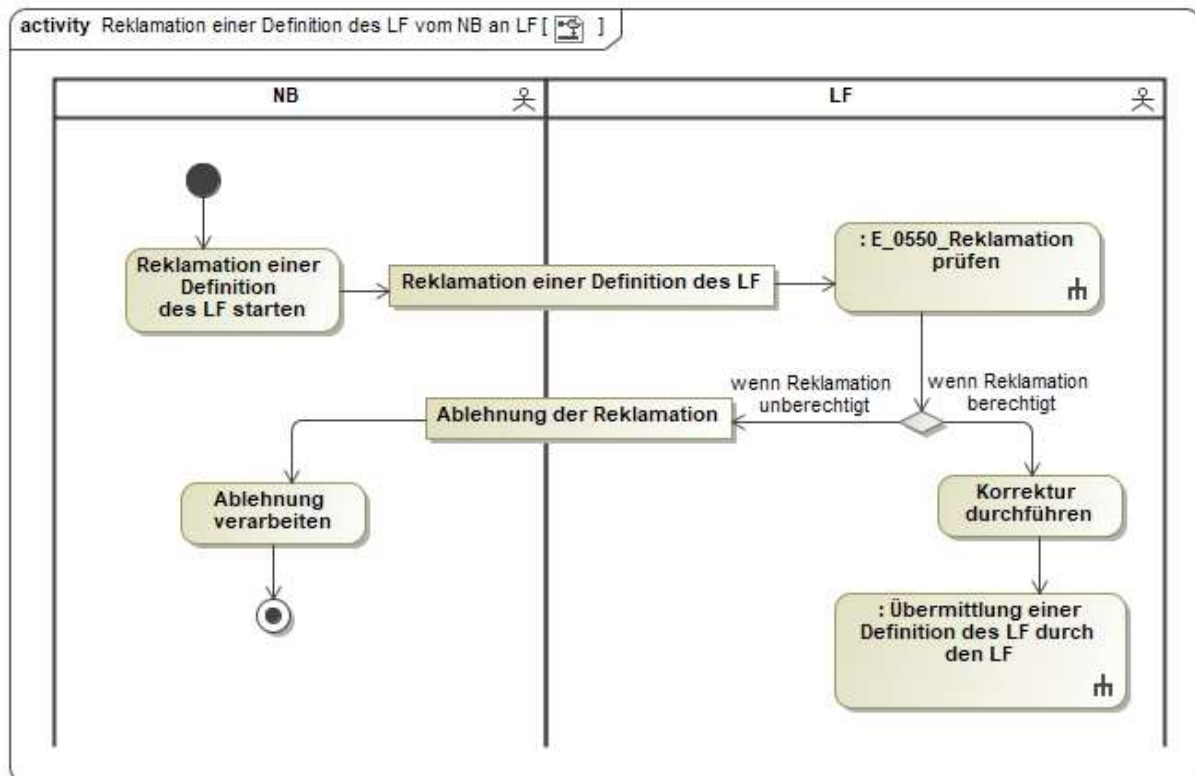

In dem AD „Reklamation einer Definition des LF vom NB an LF“ vorhandenes Entscheidungsbaumdiagramm:

- E_0550_Reklamation prüfen

2.28AD Reklamation einer Definition des LF vom MSB an LF

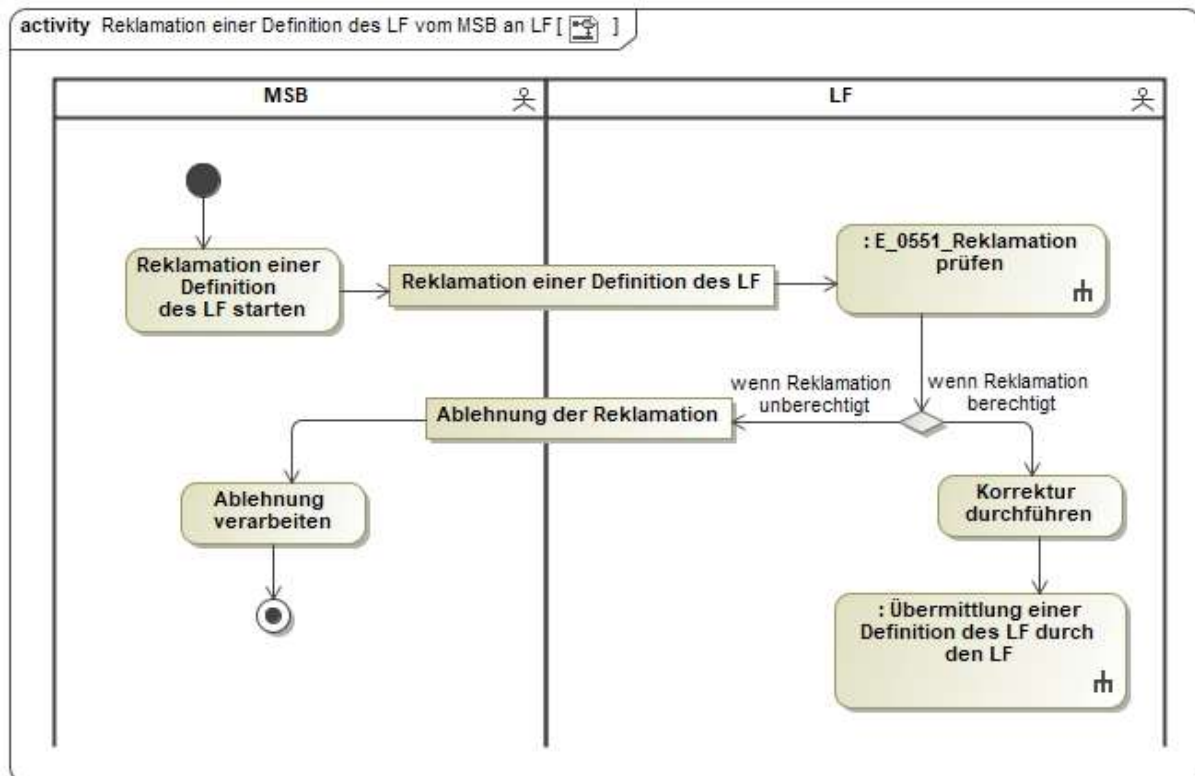

In dem AD „Reklamation einer Definition des LF vom MSB an LF“ vorhandenes Entscheidungsbaumdiagramm:

- E_0551_Reklamation prüfen

2.29AD Bestellung einer Konfiguration vom LF an NB

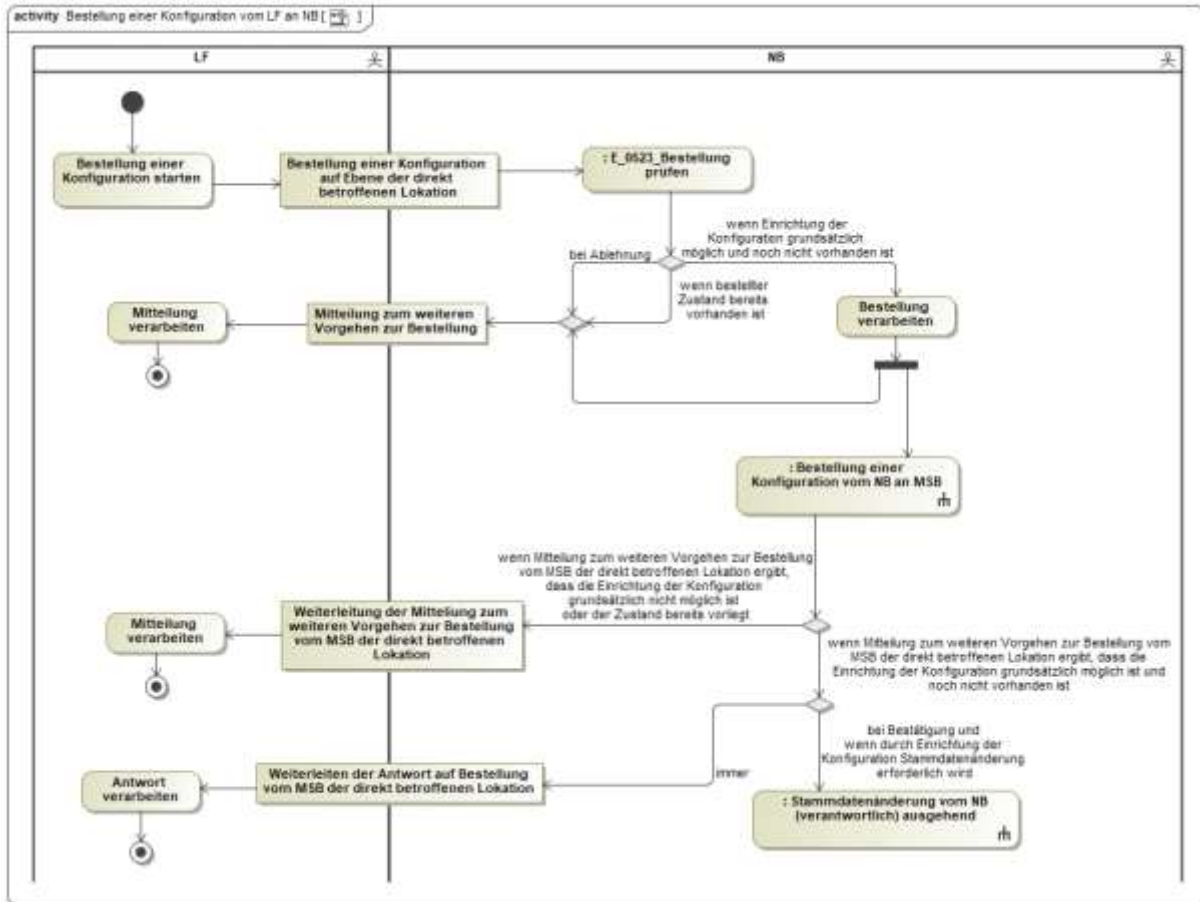

In dem AD „Bestellung einer Konfiguration vom LF an NB“ vorhandenes Entscheidungsbaumdiagramm:

- E_0523_Bestellung prüfen

2.30AD Bestellung einer Konfiguration vom NB an MSB

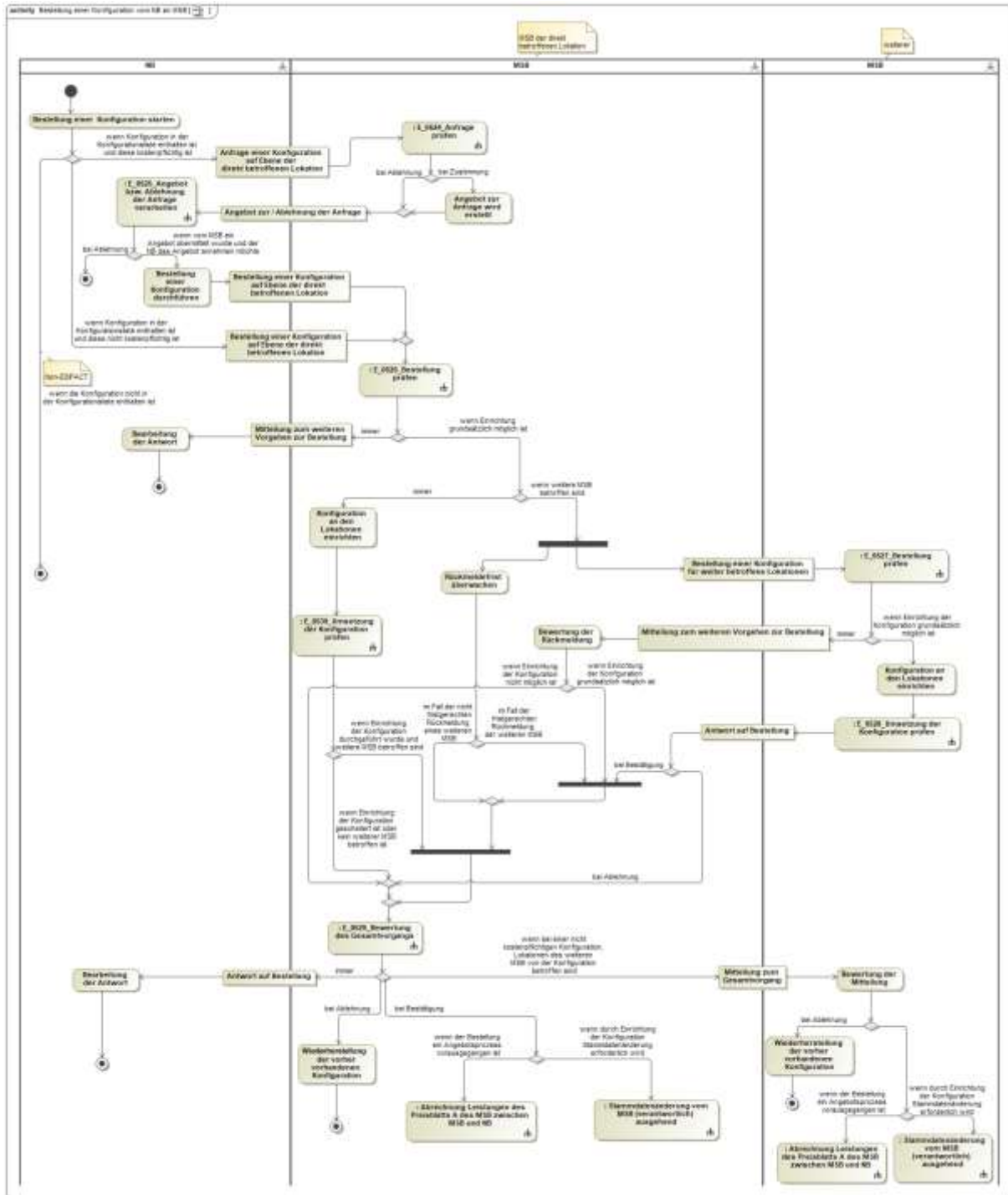

In dem AD „Bestellung einer Konfiguration vom NB an MSB“ vorhandene Entscheidungsbaumdiagramme:

- E_0524_Anfrage prüfen
- E_0525_Angebot bzw. Ablehnung der Anfrage verarbeiten

- E_0526_Bestellung prüfen
- E_0527_Bestellung prüfen
- E_0528_Umsetzung der Konfiguration prüfen
- E_0529_Bewertung des Gesamtvorgangs
- E_0530_Umsetzung der Konfiguration prüfen

- E_0533_Bestellung prüfen
- E_0534_Bestellung prüfen
- E_0535_Umsetzung der Konfiguration prüfen
- E_0536_Bewertung des Gesamtvorgangs
- E_0537_Umsetzung der Konfiguration prüfen

2.32AD Reklamation einer Konfiguration vom NB an MSB

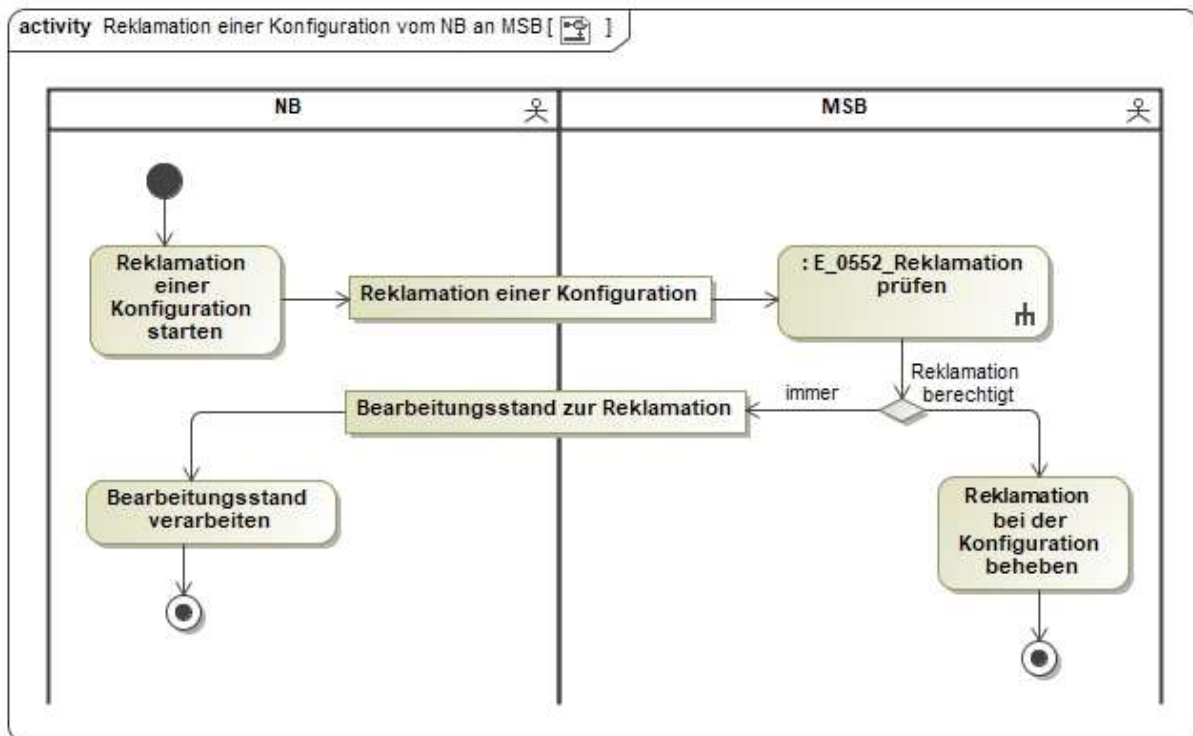

In dem AD „Reklamation einer Konfiguration vom NB an MSB “ vorhandenes Entscheidungsbaumdiagramm:

- E_0552_Reklamation prüfen

2.33AD Reklamation einer Konfiguration vom LF an MSB

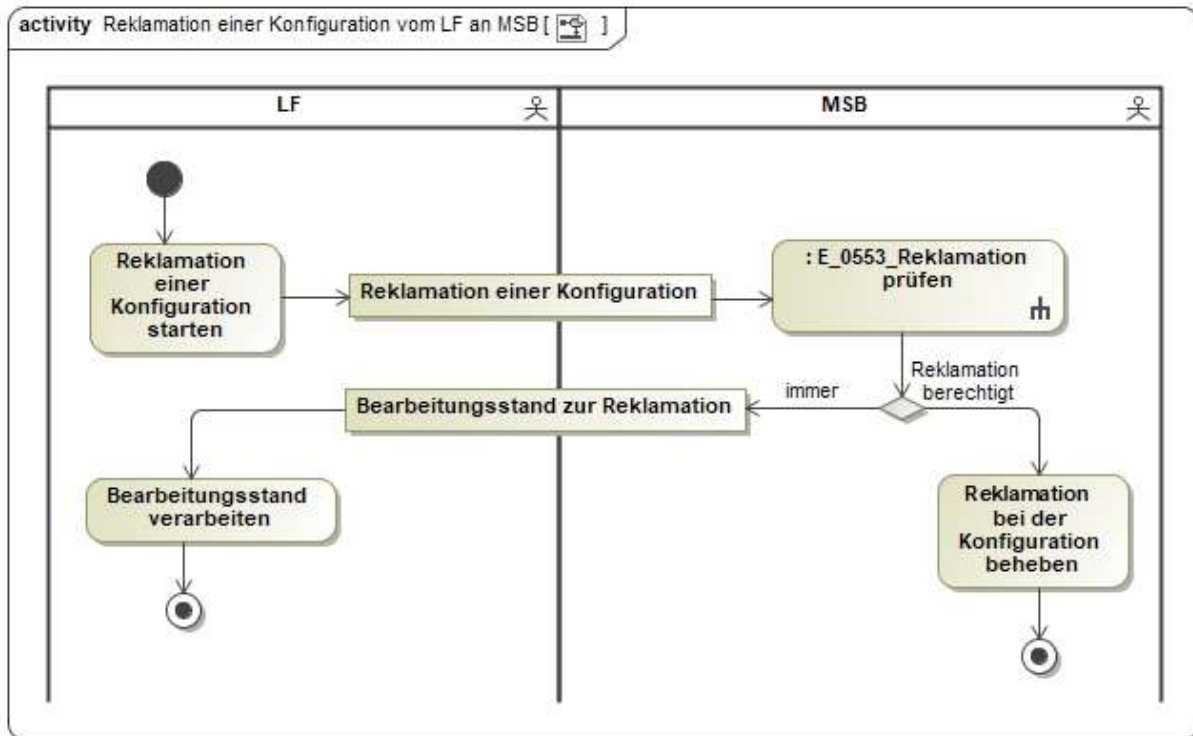

In dem AD „Reklamation einer Konfiguration vom LF an MSB “ vorhandenes Entscheidungsbaumdiagramm:

- E_0553_Reklamation prüfen

2.34AD Reklamation einer Konfiguration vom MSB

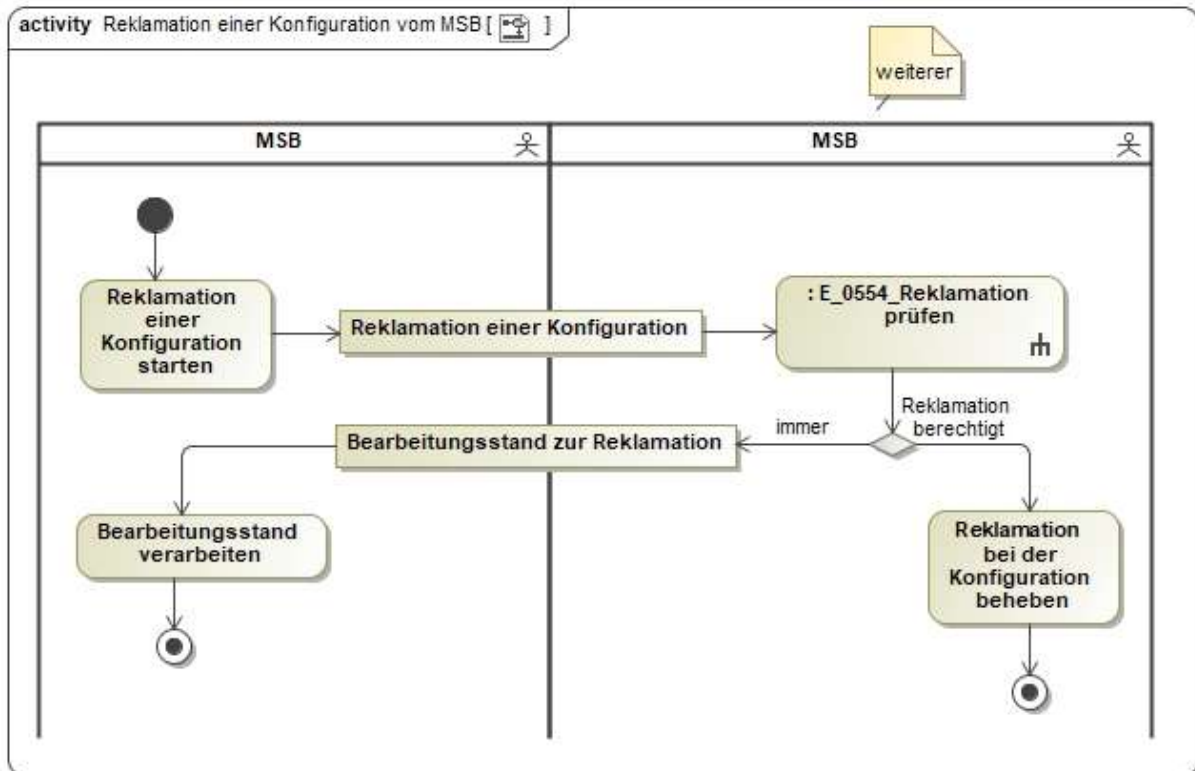

In dem AD „Reklamation einer Konfiguration vom MSB “ vorhandenes Entscheidungsbaumdiagramm:

- E_0554_Reklamation prüfen

2.35AD Bestellung Beendigung einer Konfiguration vom NB an MSB

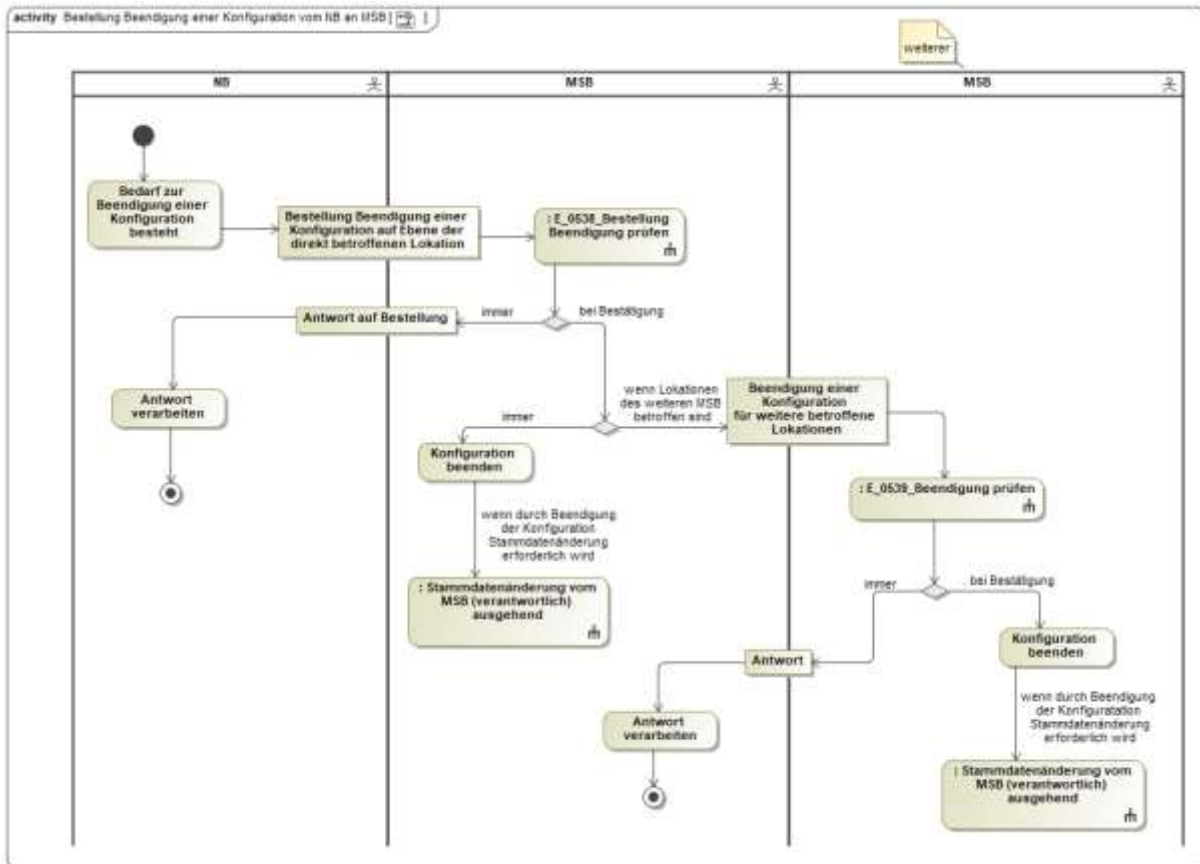

In dem AD „Bestellung Beendigung einer Konfiguration vom NB an MSB“ vorhandene Entscheidungsbaumdiagramme:

- E_0538_Bestellung Beendigung prüfen
- E_0539_Beendigung prüfen

2.36AD Bestellung Beendigung einer Konfiguration vom LF an MSB

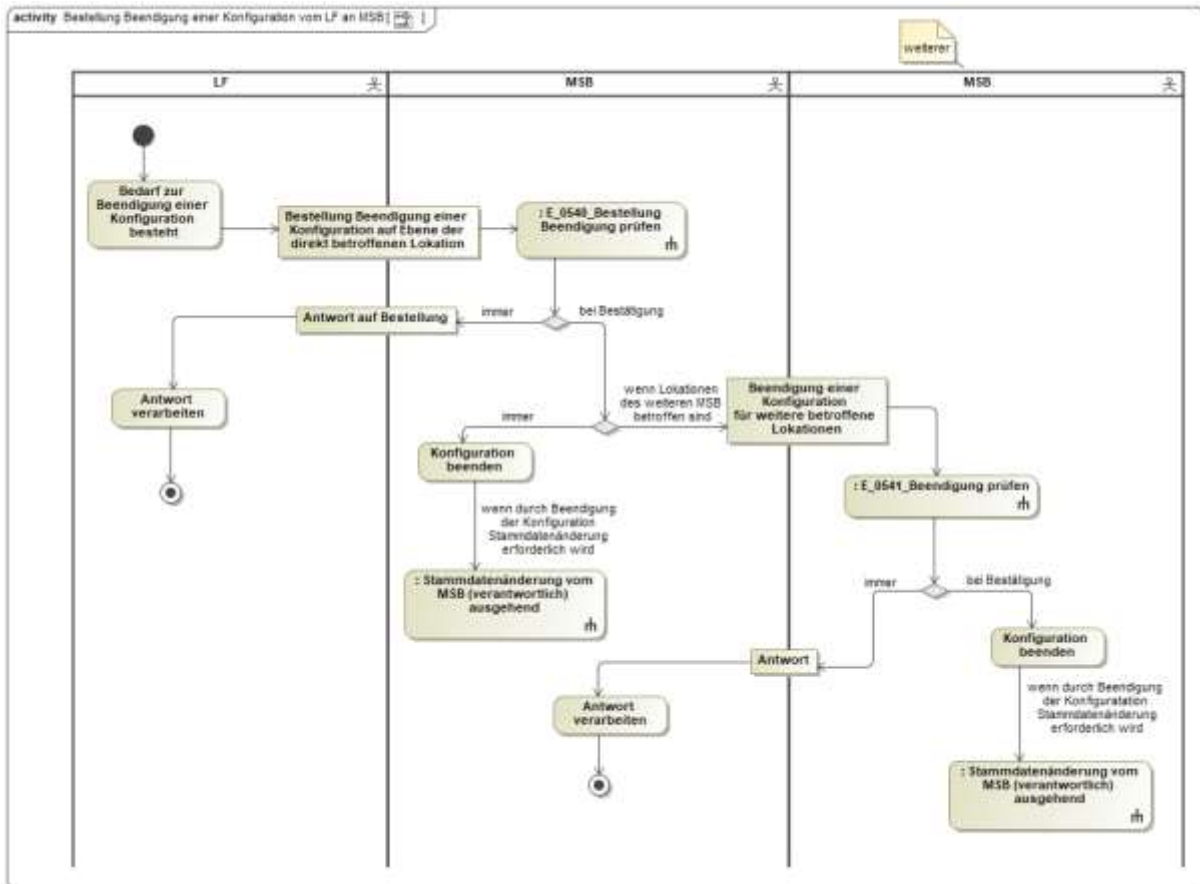

In dem AD „Bestellung Beendigung einer Konfiguration vom LF an MSB“ vorhandene Entscheidungsbaumdiagramme:

- E_0540_Bestellung Beendigung prüfen
- E_0541_Beendigung prüfen

2.37AD Bestellung Beendigung einer Konfiguration vom weiteren MSB an MSB

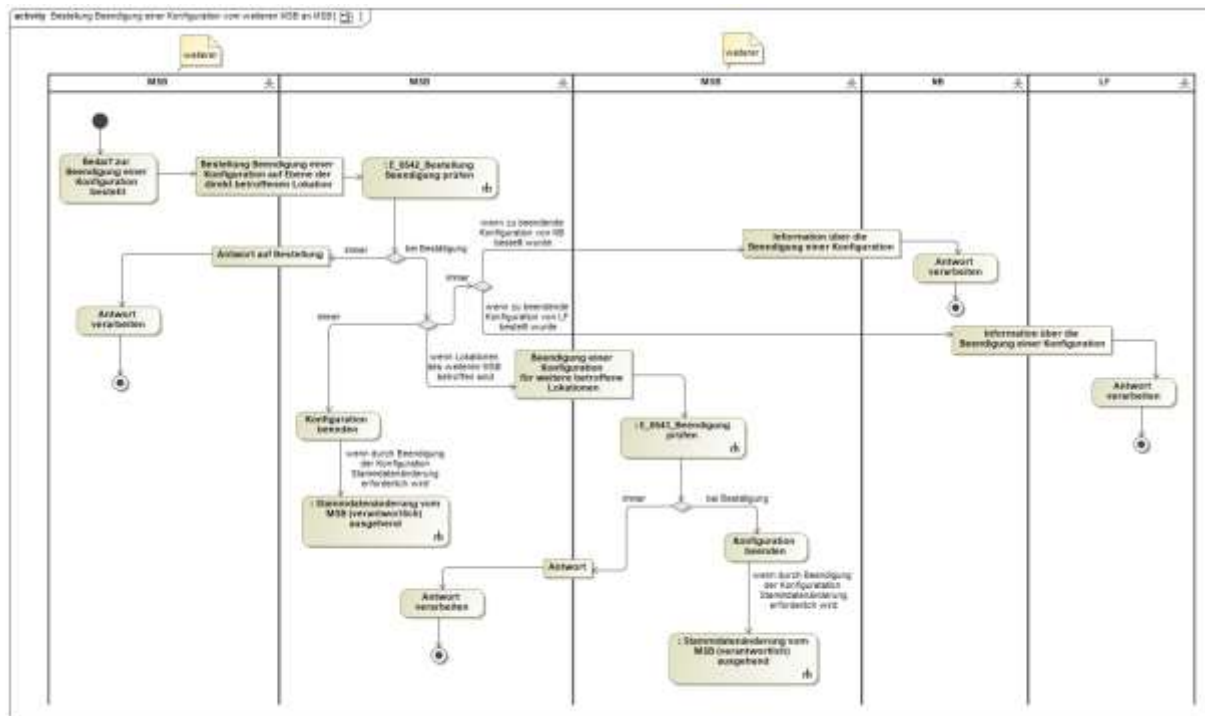

In dem AD „Bestellung Beendigung einer Konfiguration vom weiteren MSB an MSB“ vorhandene Entscheidungsbaumdiagramme:

- E_0542_Bestellung Beendigung prüfen
- E_0543_Beendigung prüfen

2.38AD Beendigung einer Konfiguration vom MSB

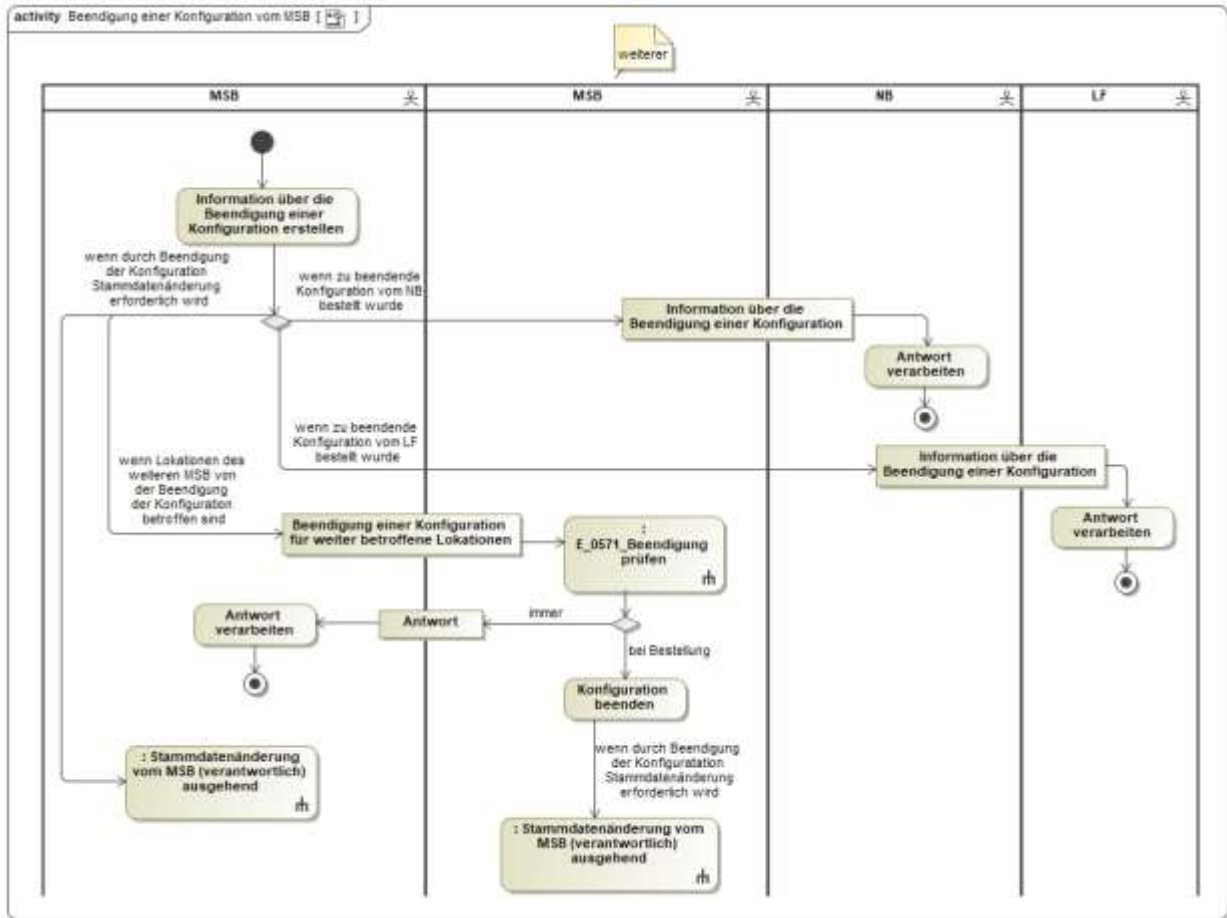

In dem AD „Bestellung Beendigung einer Konfiguration vom weiteren MSB an MSB“ vorhandenes Entscheidungsbaumdiagramm:
E_0571_Beendigung prüfen

2.39AD Bestellung Änderung Konzessionsabgabe vom LF

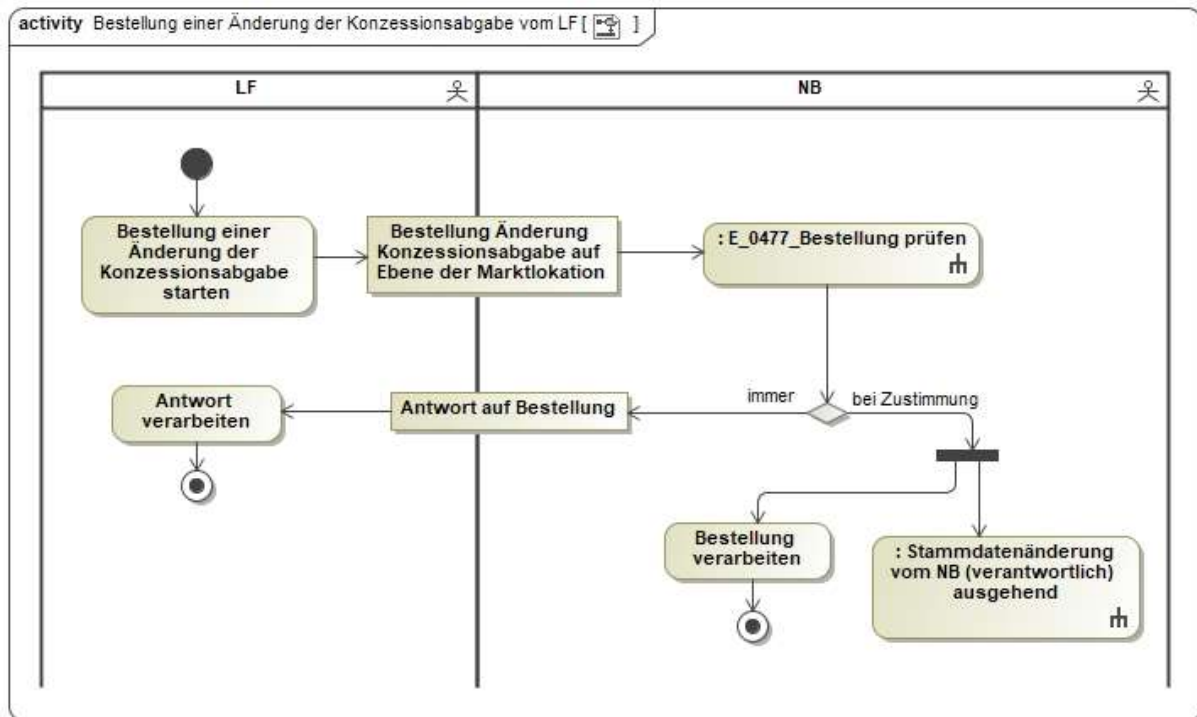

In dem AD „Bestellung Änderung Konzessionsabgabe vom LF“ vorhandene Entscheidungsbaumdiagramme:

- E_0477_Bestellung prüfen

2.40AD Steuerbefehl vom NB an MSB

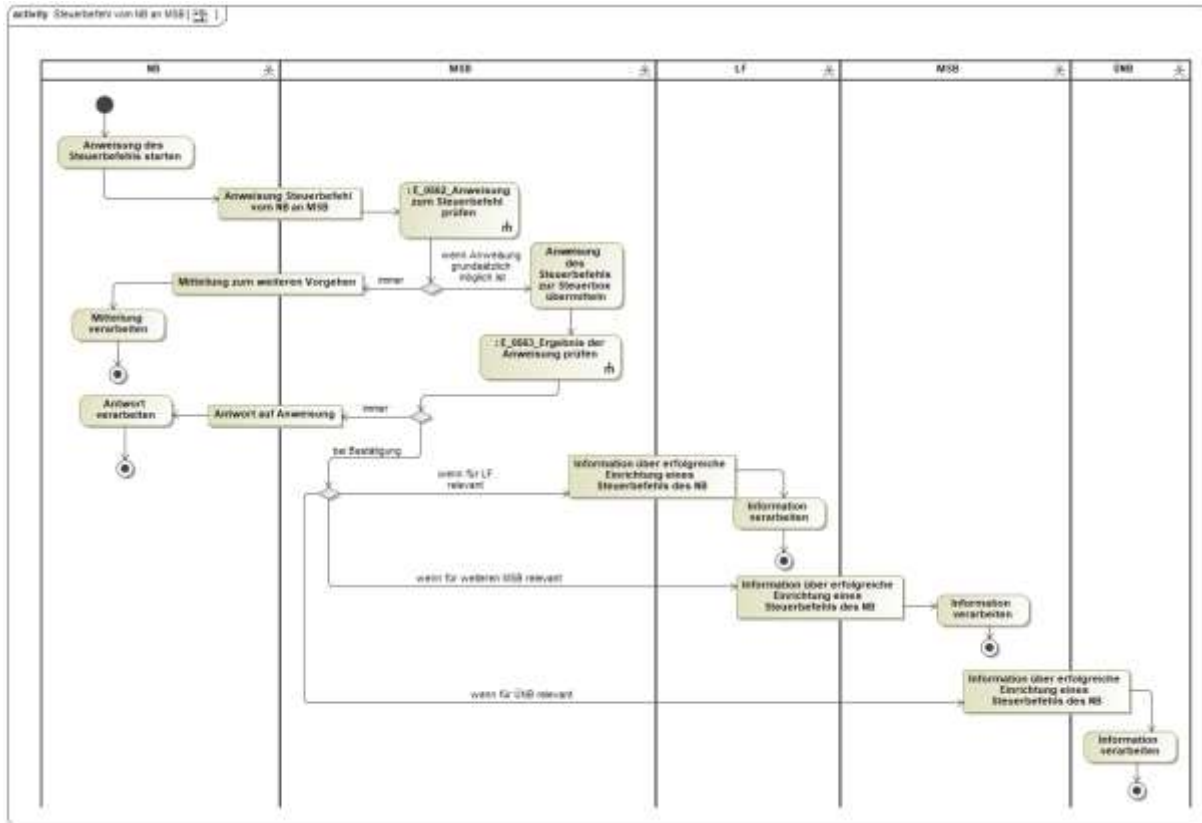

In dem AD „Steuerbefehl vom NB an MSB“ vorhandene Entscheidungsbaumdiagramme:

- E_0562_Anweisung zum Steuerbefehl prüfen
- E_0563_Ergebnis der Anweisung prüfen

2.41AD Steuerbefehl vom LF an MSB

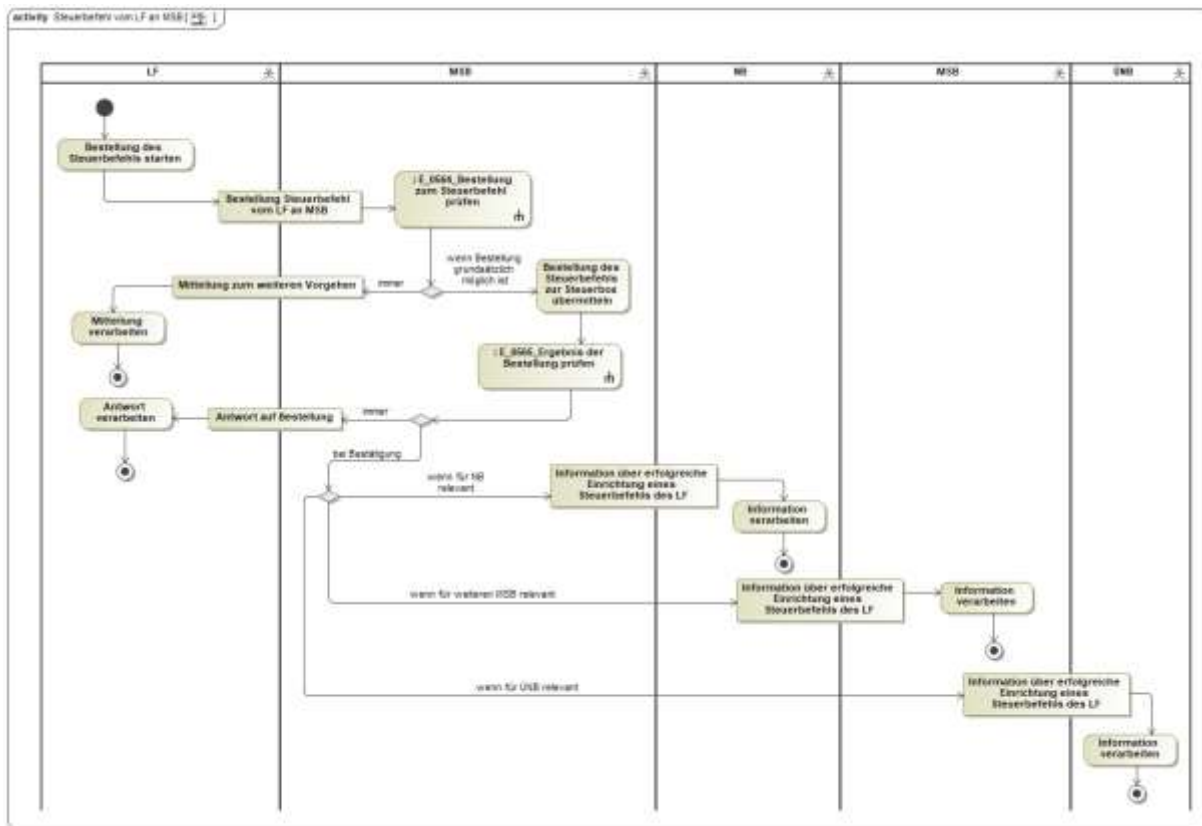

In dem AD „Steuerbefehl vom LF an MSB“ vorhandene Entscheidungsbaumdiagramme:

- E_0564_Bestellung zum Steuerbefehl prüfen
- E_0565_Ergebnis der Bestellung prüfen

2.42AD Geschäftsdatenanfrage von LF

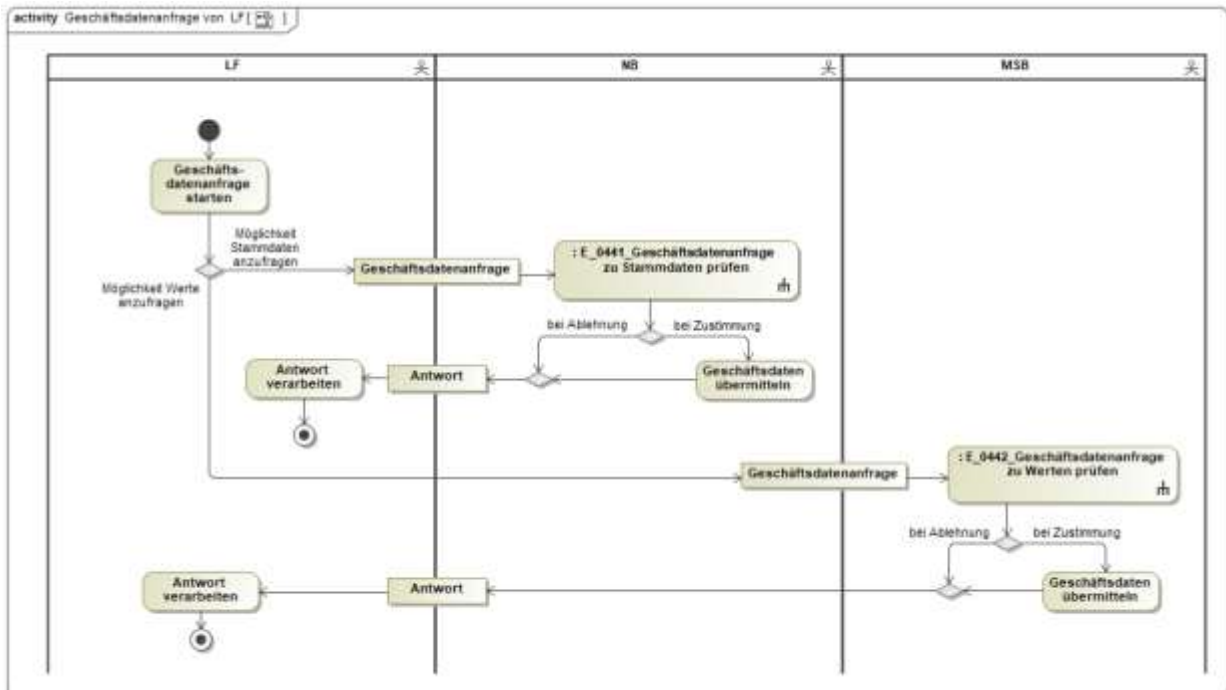

In dem AD „Geschäftsdatenanfrage von LF“ vorhandene Entscheidungsbaumdiagramme:

- E_0441_Geschäftsdatenanfrage zu Stammdaten prüfen
- E_0442_Geschäftsdatenanfrage zu Werten prüfen

2.43AD Geschäftsdatenanfrage von MSB an NB

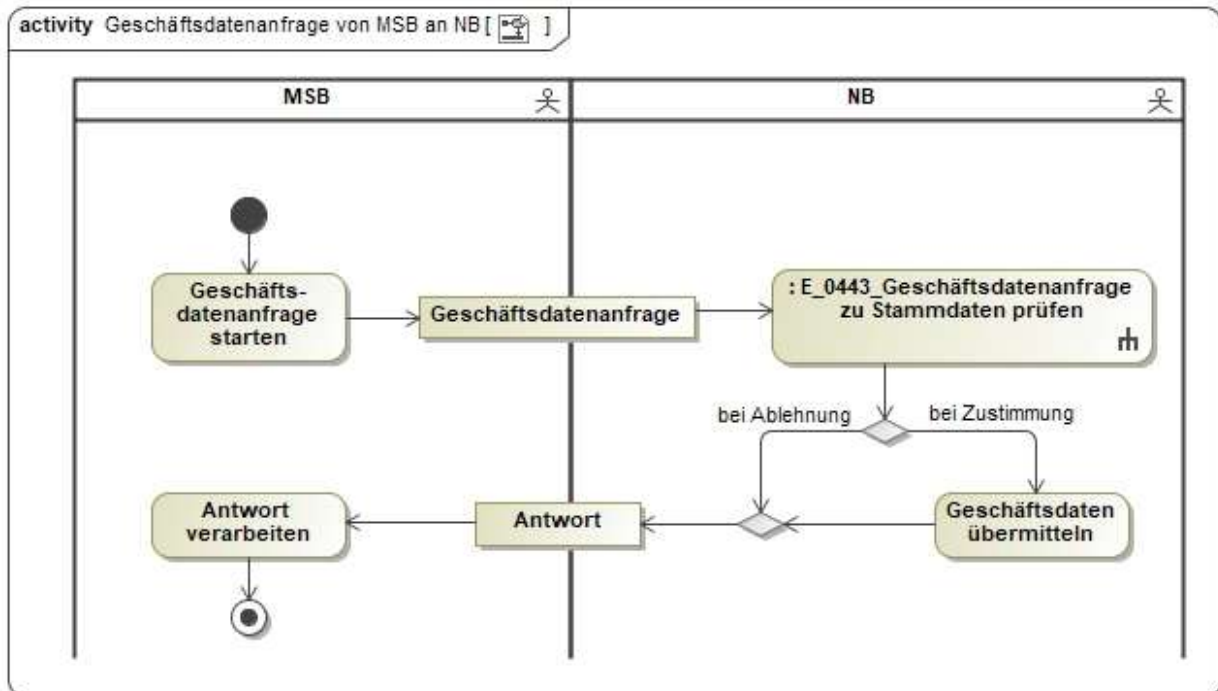

In dem AD „Geschäftsdatenanfrage von NB an MSB“ vorhandenes Entscheidungsbaumdiagramm:

- E_0443_Geschäftsdatenanfrage zu Stammdaten prüfen

2.44AD Geschäftsdatenanfrage von NB an MSB

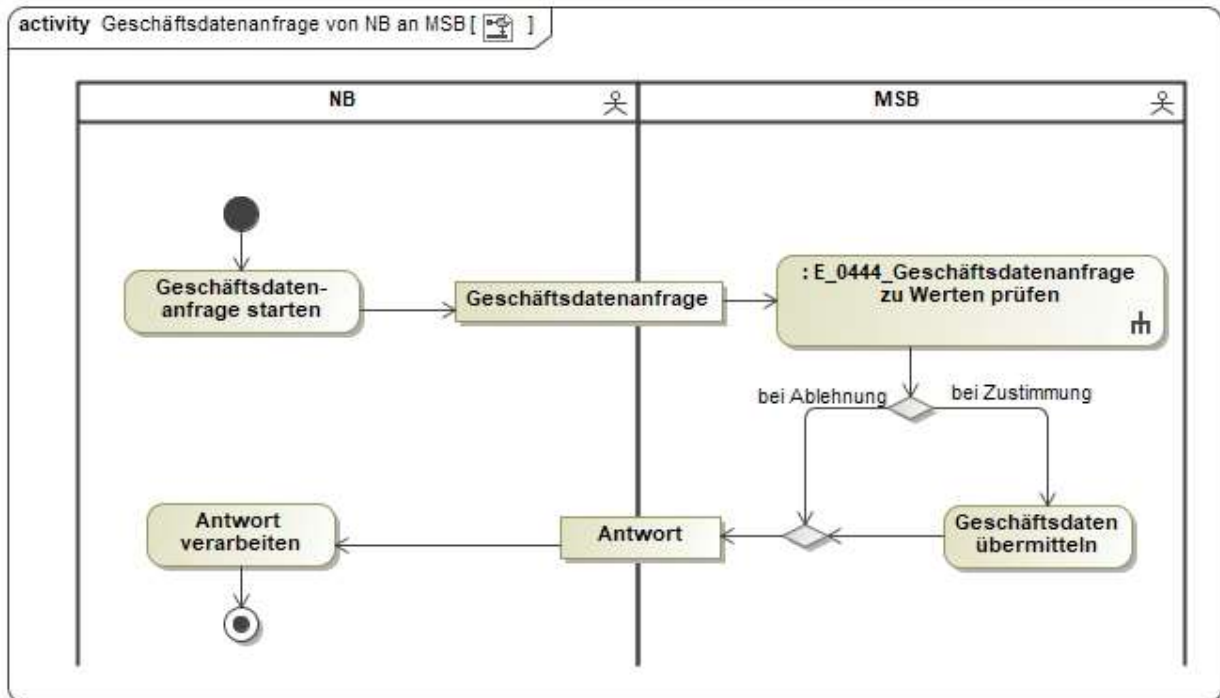

In dem AD „Geschäftsdatenanfrage von NB an MSB“ vorhandenes Entscheidungsbaumdiagramm:

- E_0444_Geschäftsdaten-anfrage zu Werten prüfen

2.45AD Geschäftsdatenanfrage vom ÜNB

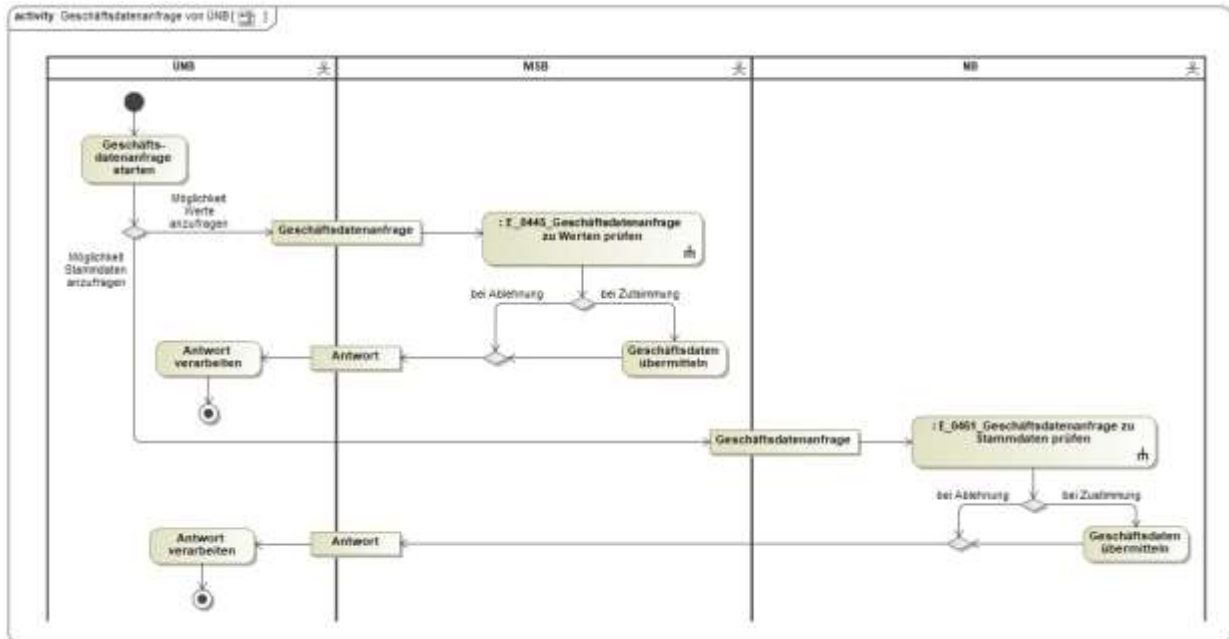

In dem AD „Geschäftsdatenanfrage vom ÜNB“ vorhandene Entscheidungsbaumdiagramme:

- E_0445_Geschäftsdatenanfrage zu Werten prüfen
- E_0461_Geschäftsdatenanfrage zu Stammdaten prüfen

2.46AD Initialübermittlung und Aktualisierung der Kommunikationsdaten zwischen NB und LF

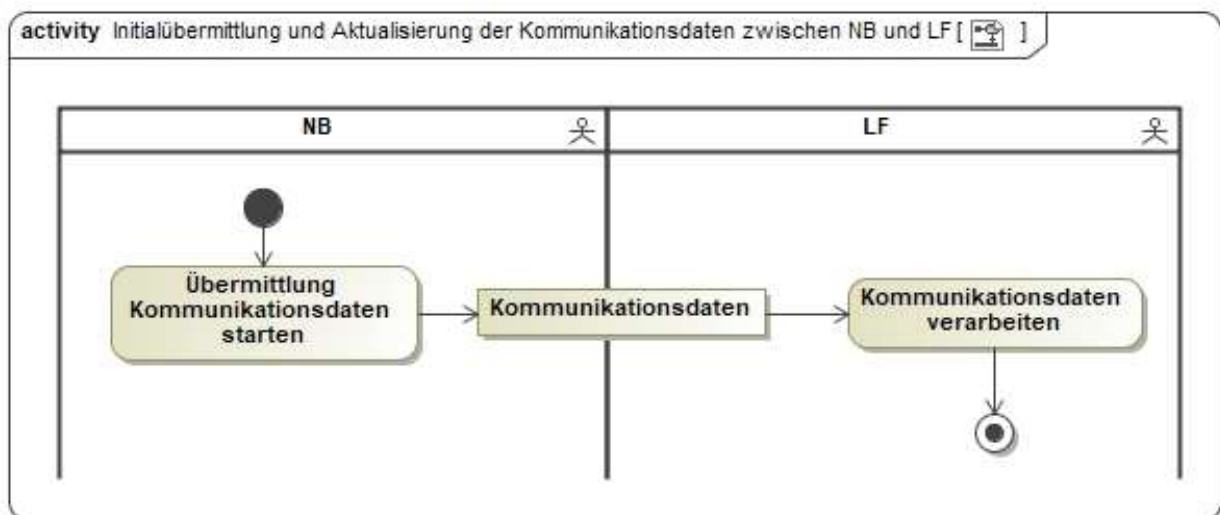

2.47AD Initialübermittlung und Aktualisierung der Kommunikationsdaten zwischen LF und NB

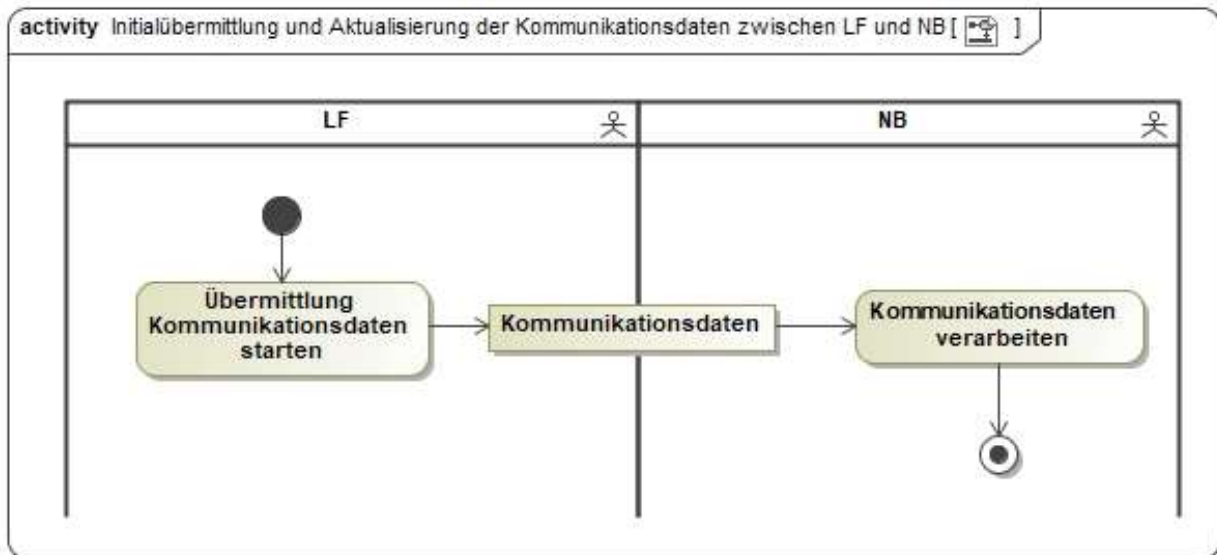

2.48AD Initialübermittlung und Aktualisierung der Kommunikationsdaten zwischen NB und MSB

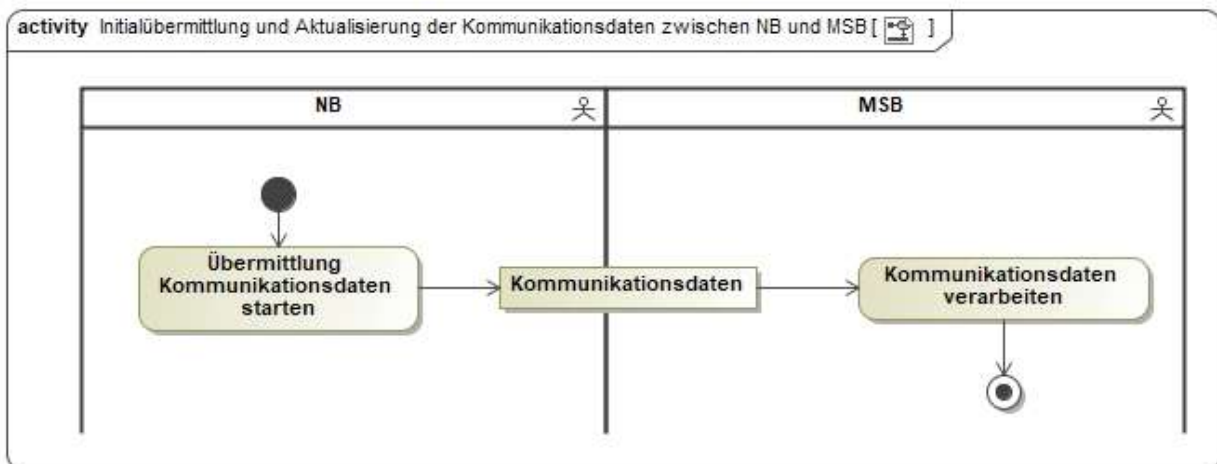

2.49AD Initialübermittlung und Aktualisierung der Kommunikationsdaten zwischen MSB und NB

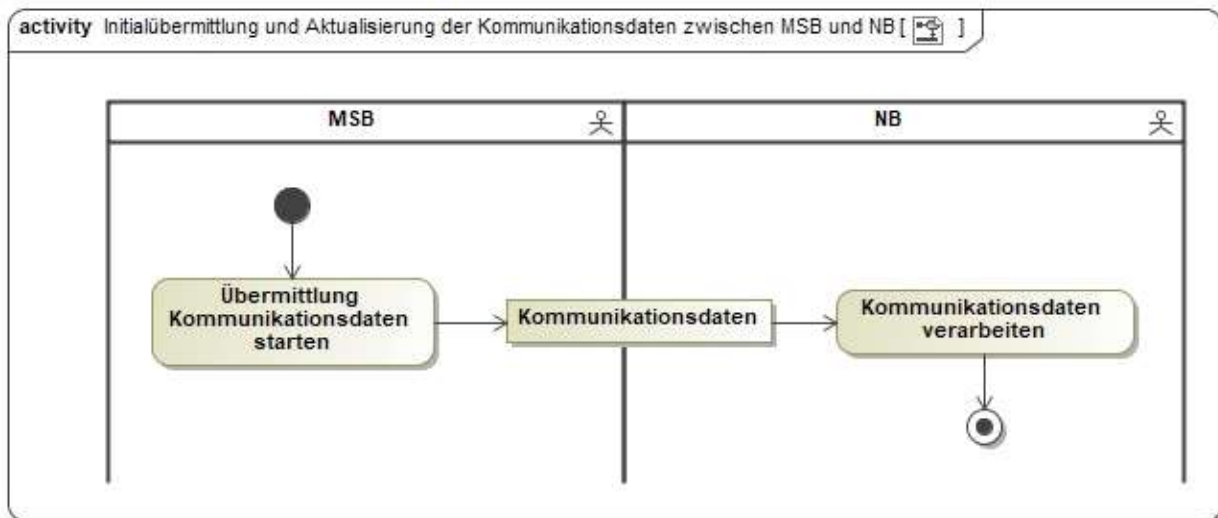

2.50AD Initialübermittlung und Aktualisierung der Kommunikationsdaten zwischen LF und LF

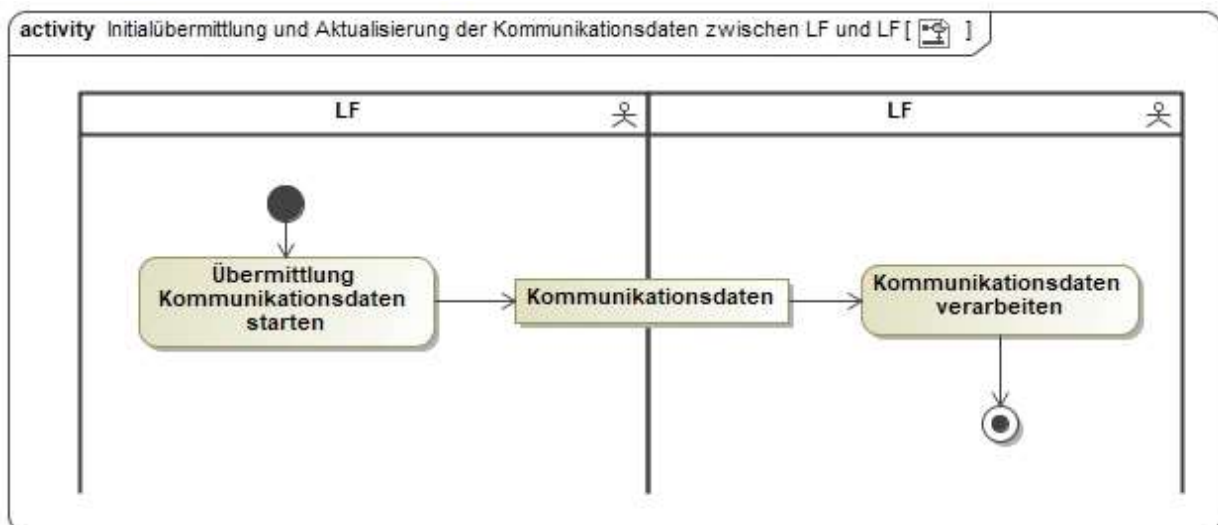

2.51AD Initialübermittlung und Aktualisierung der Kommunikationsdaten zwischen MSB und LF

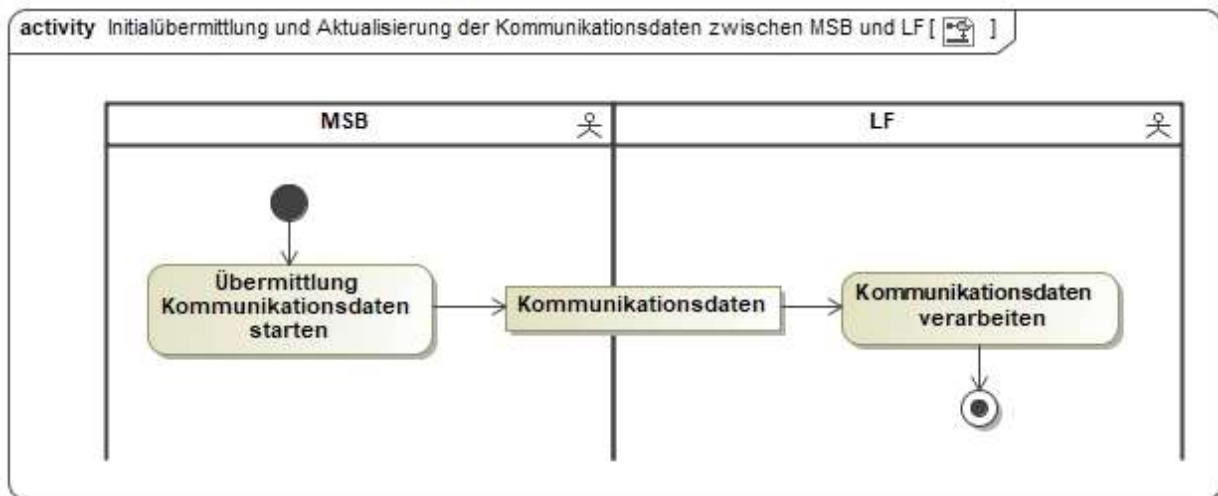

2.52AD Initialübermittlung und Aktualisierung der Kommunikationsdaten zwischen LF und MSB

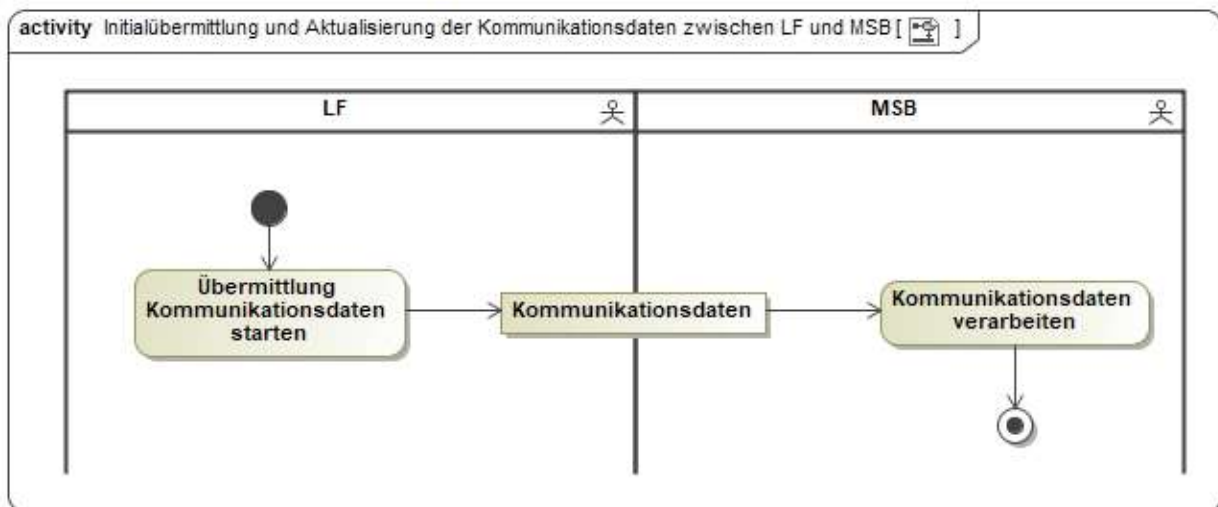

2.53AD Initialübermittlung und Aktualisierung der Kommunikationsdaten zwischen NB und NB

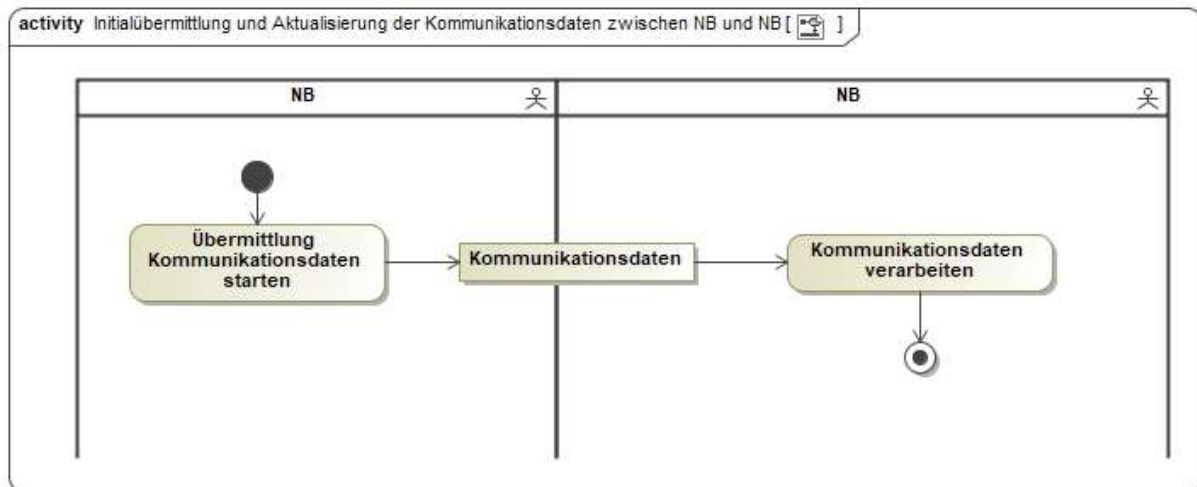

2.54AD Initialübermittlung und Aktualisierung der Kommunikationsdaten zwischen NB und BIKO

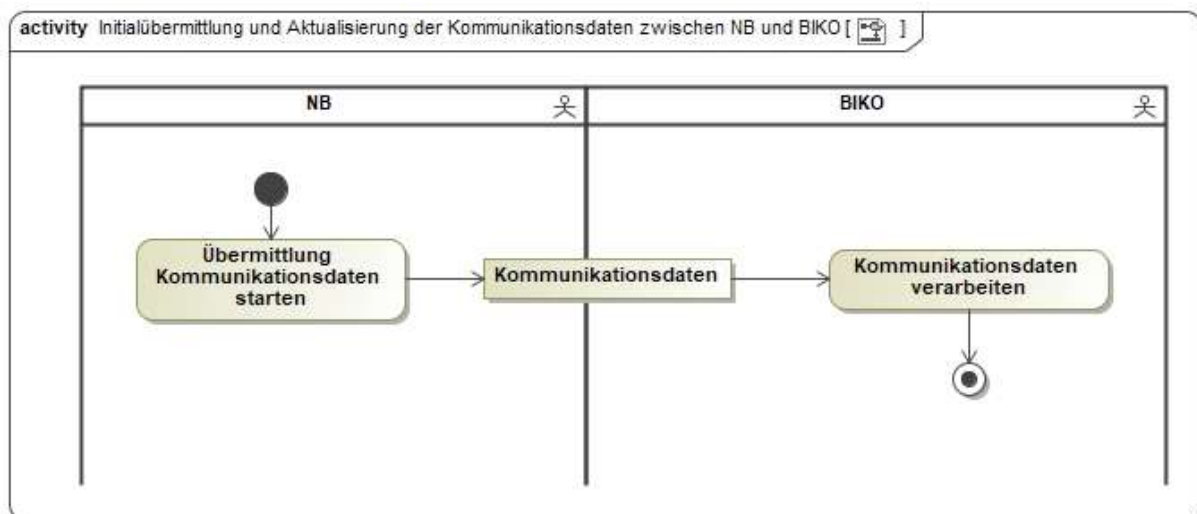

2.55AD Initialübermittlung und Aktualisierung der Kommunikationsdaten zwischen BIKO und NB

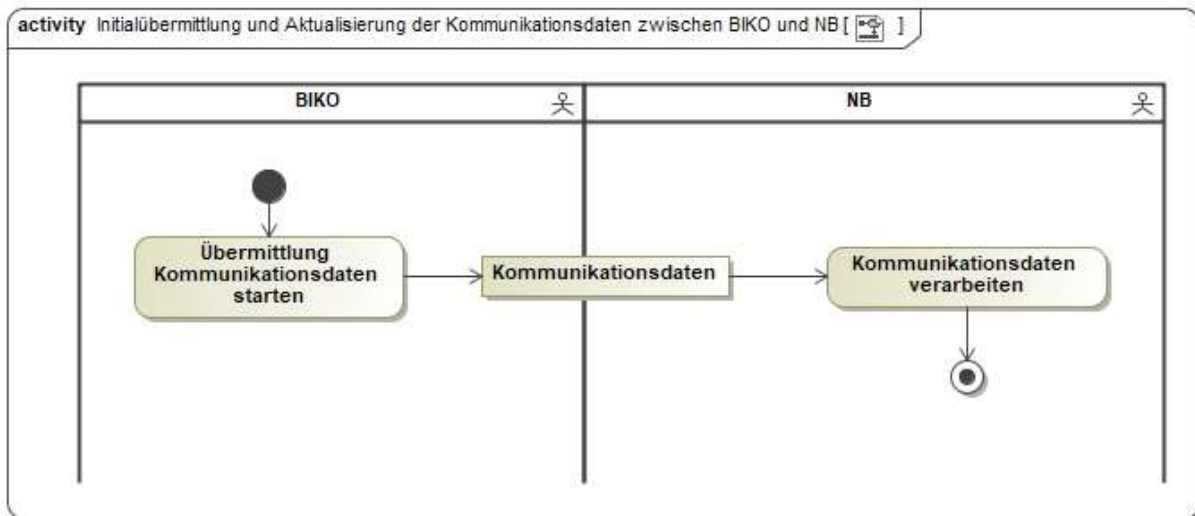

2.56AD Initialübermittlung und Aktualisierung der Kommunikationsdaten zwischen NB und BKV

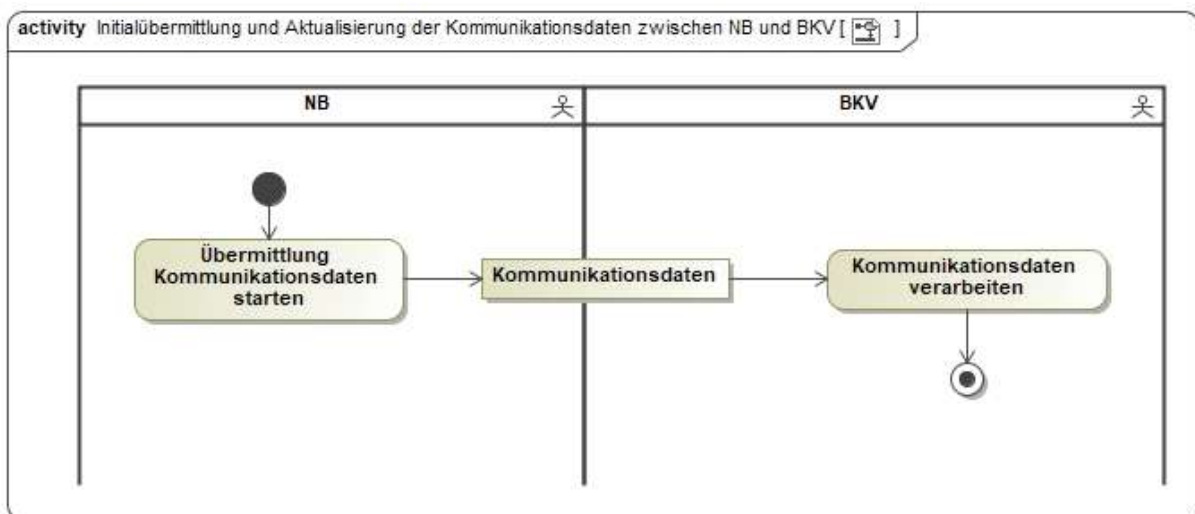

2.57AD Initialübermittlung und Aktualisierung der Kommunikationsdaten zwischen BKV und NB

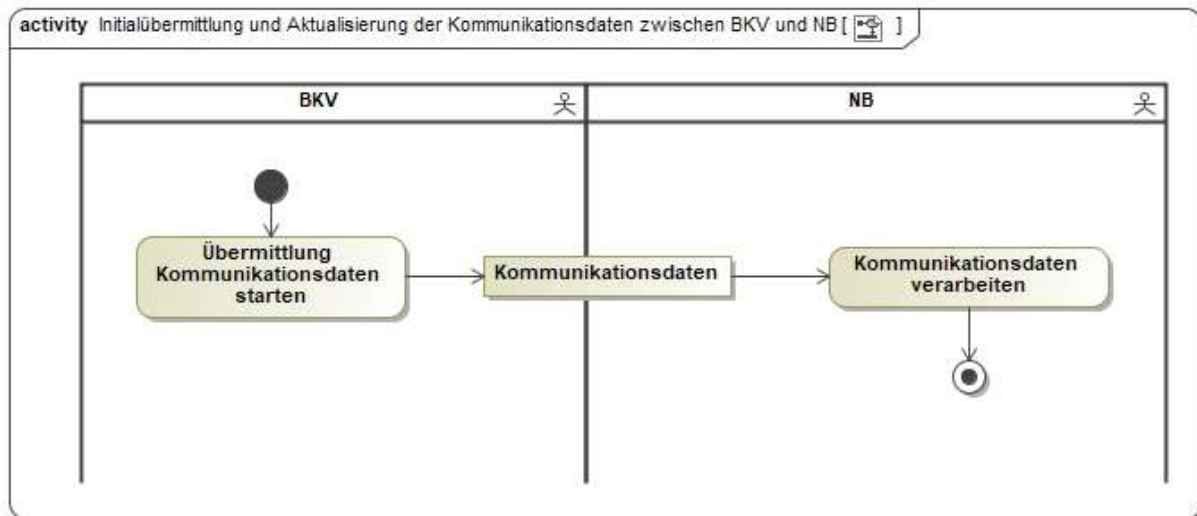

2.58AD Initialübermittlung und Aktualisierung der Kommunikationsdaten zwischen NB und ÜNB

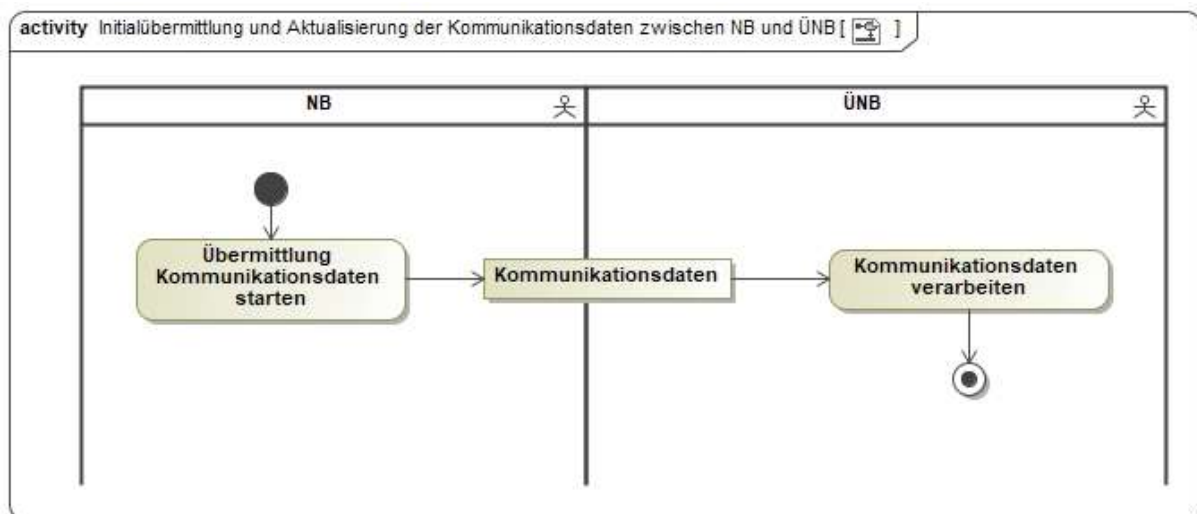

2.59AD Initialübermittlung und Aktualisierung der Kommunikationsdaten zwischen ÜNB und NB

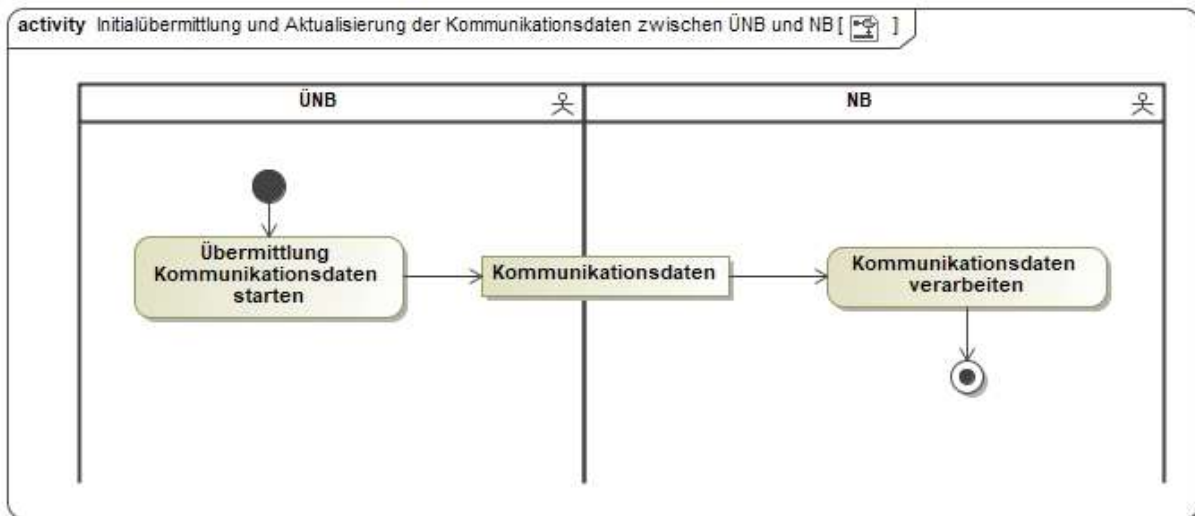

2.60AD Initialübermittlung und Aktualisierung der Kommunikationsdaten zwischen BIKO und BKV

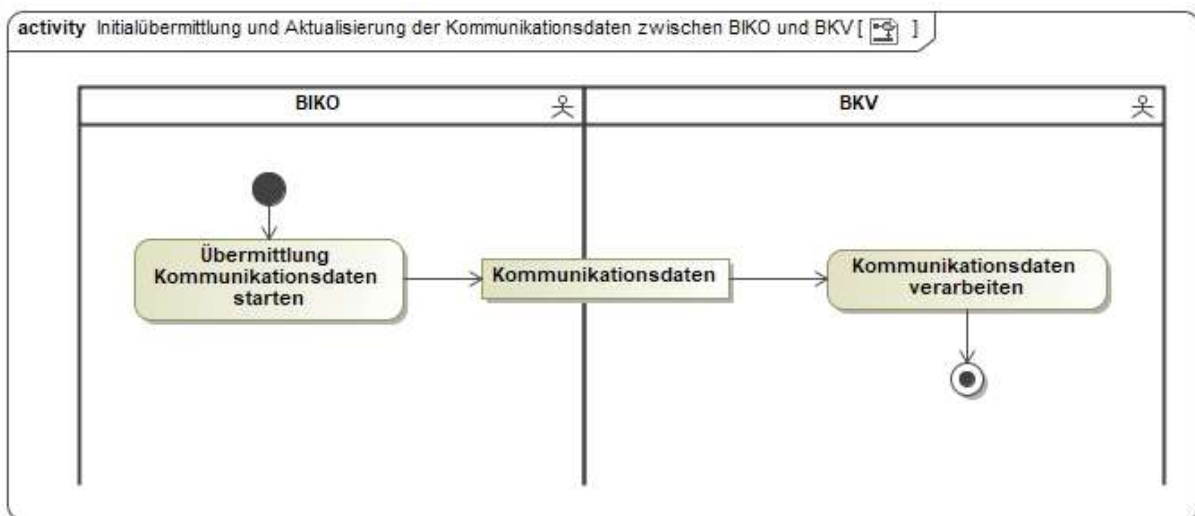

2.61AD Initialübermittlung und Aktualisierung der Kommunikationsdaten zwischen BKV und BIKO

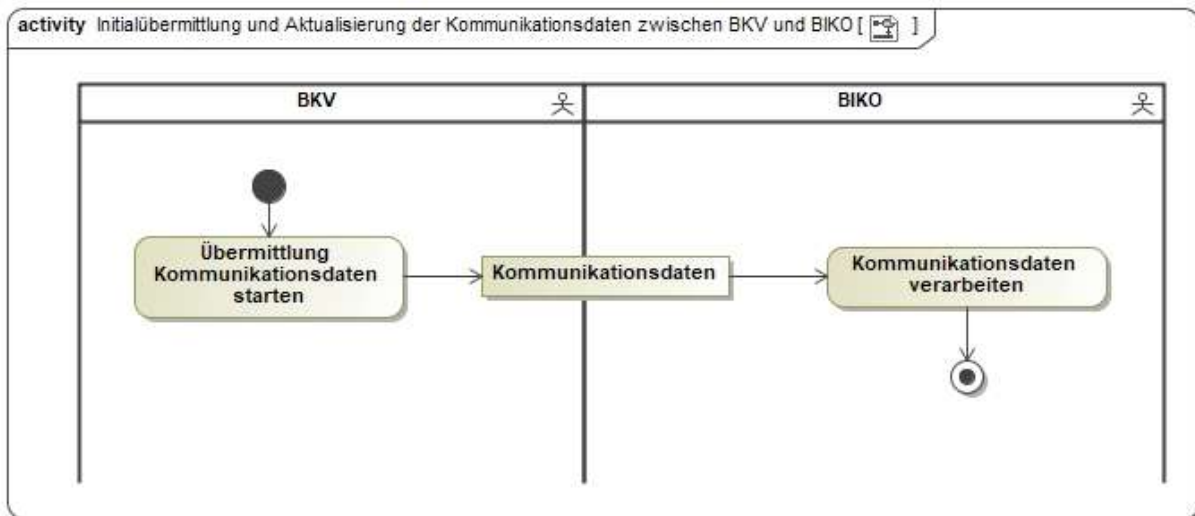

2.62AD Initialübermittlung und Aktualisierung der Kommunikationsdaten zwischen LF und ÜNB

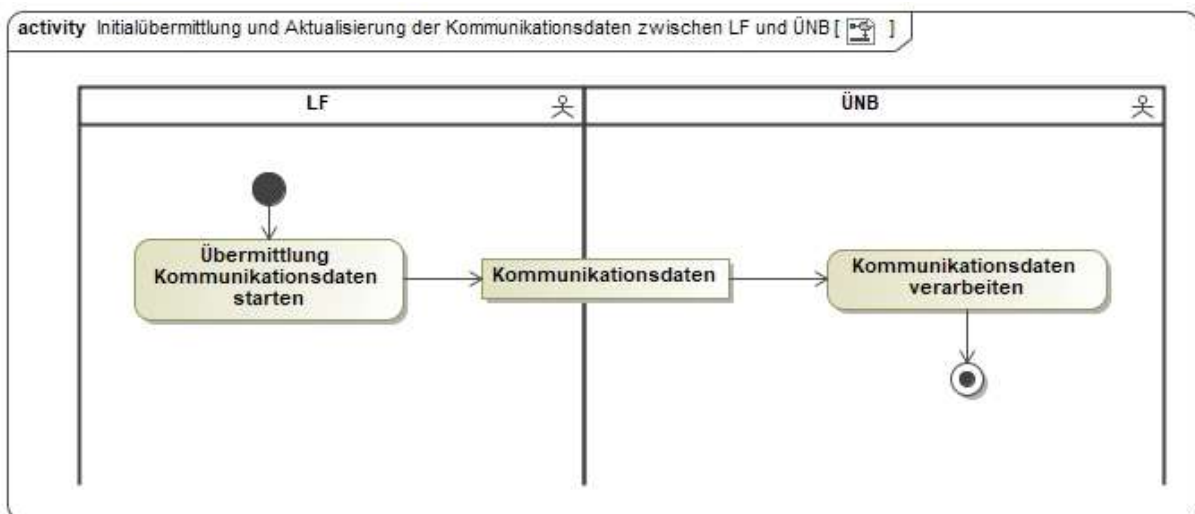

2.63AD Initialübermittlung und Aktualisierung der Kommunikationsdaten zwischen ÜNB und LF

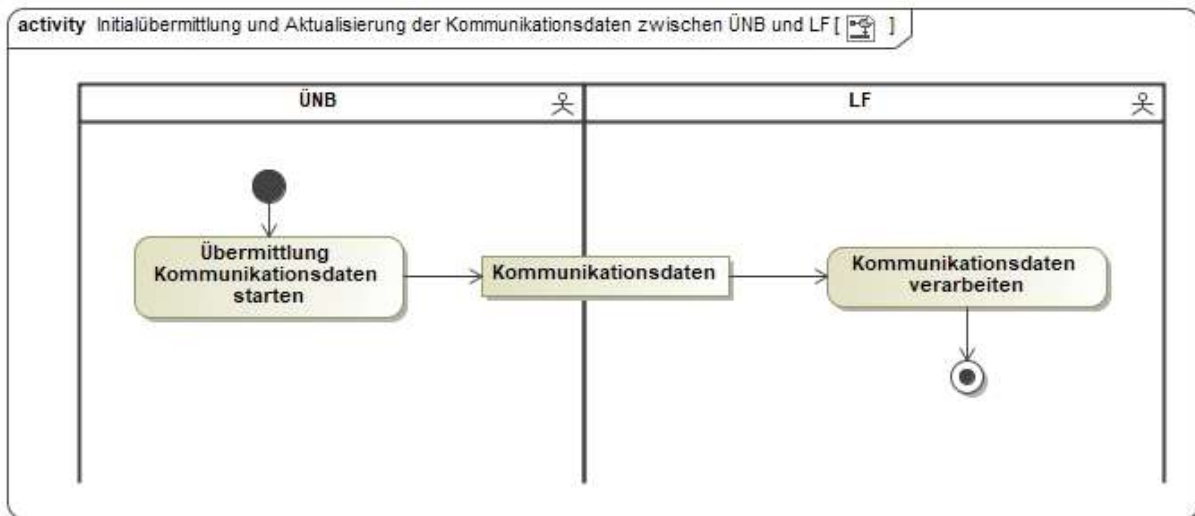

2.64AD Initialübermittlung und Aktualisierung der Kommunikationsdaten zwischen BKV und ÜNB

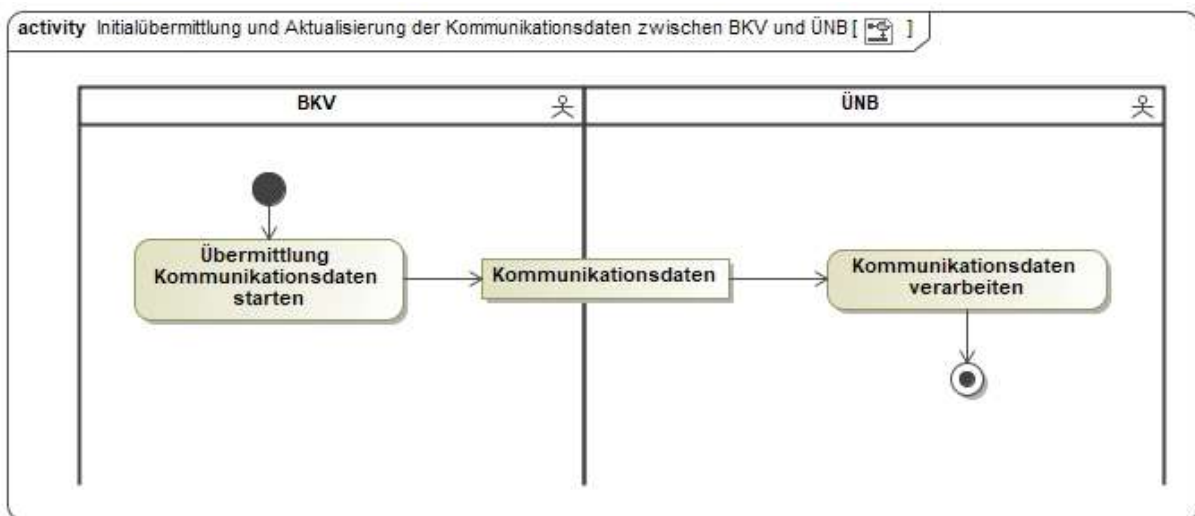

2.65AD Initialübermittlung und Aktualisierung der Kommunikationsdaten zwischen ÜNB und BKV

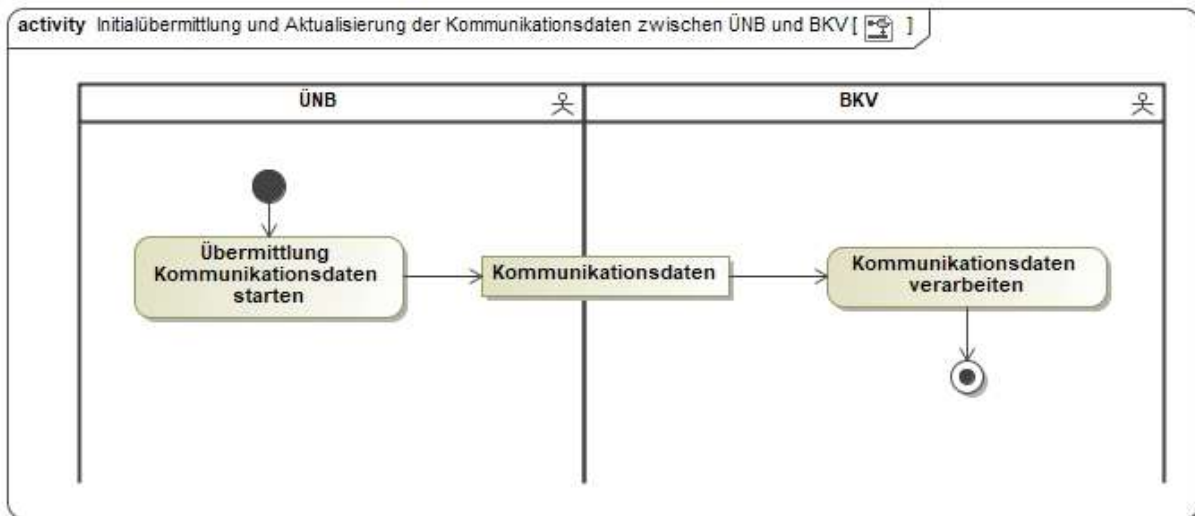

2.66AD Initialübermittlung und Aktualisierung der Kommunikationsdaten zwischen ÜNB und MSB

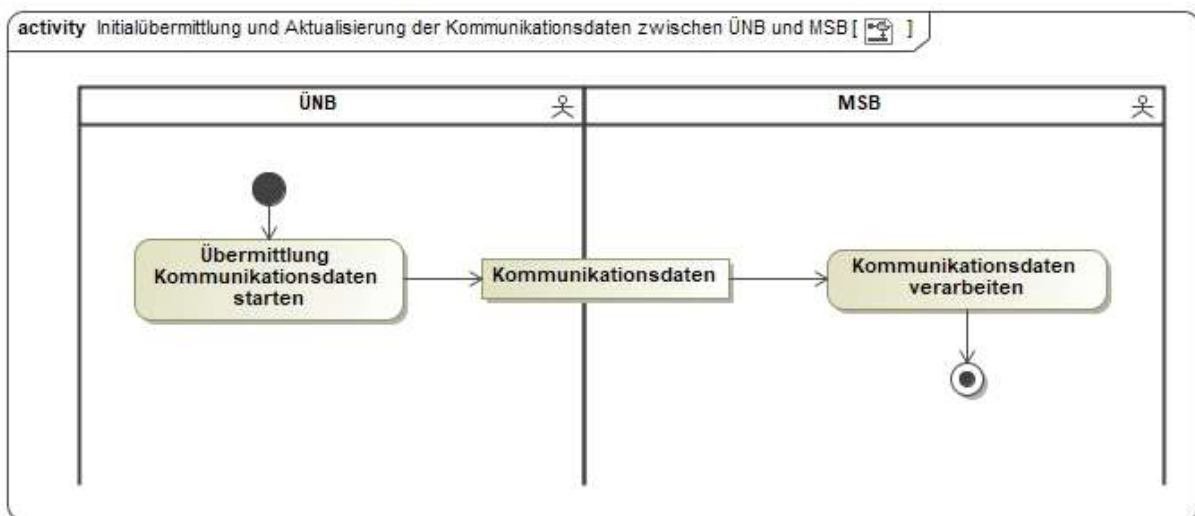

2.67AD Initialübermittlung und Aktualisierung der Kommunikationsdaten zwischen MSB und ÜNB

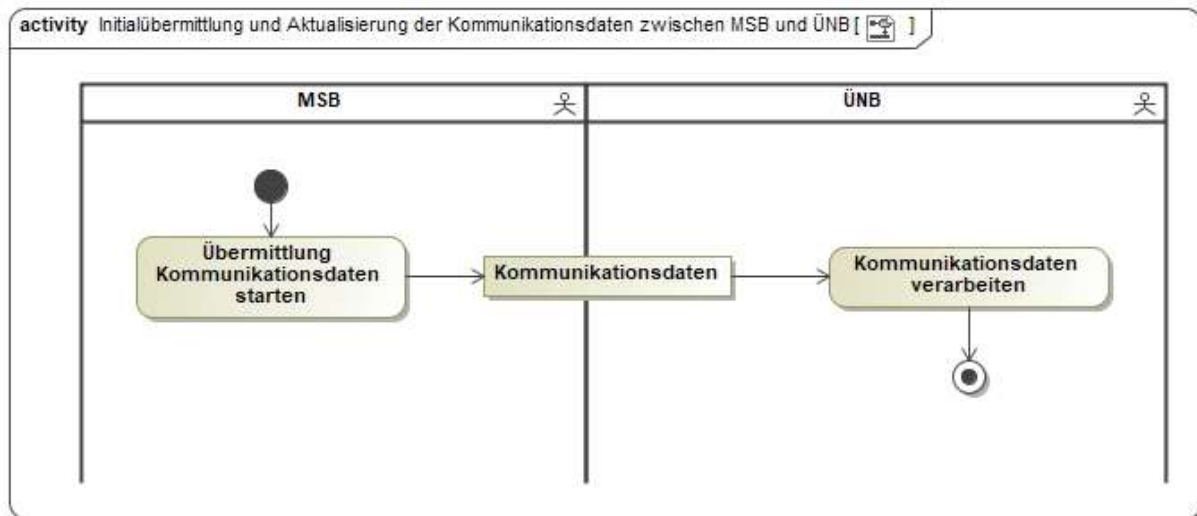

2.68AD Initialübermittlung und Aktualisierung der Kommunikationsdaten zwischen MSB und MSB

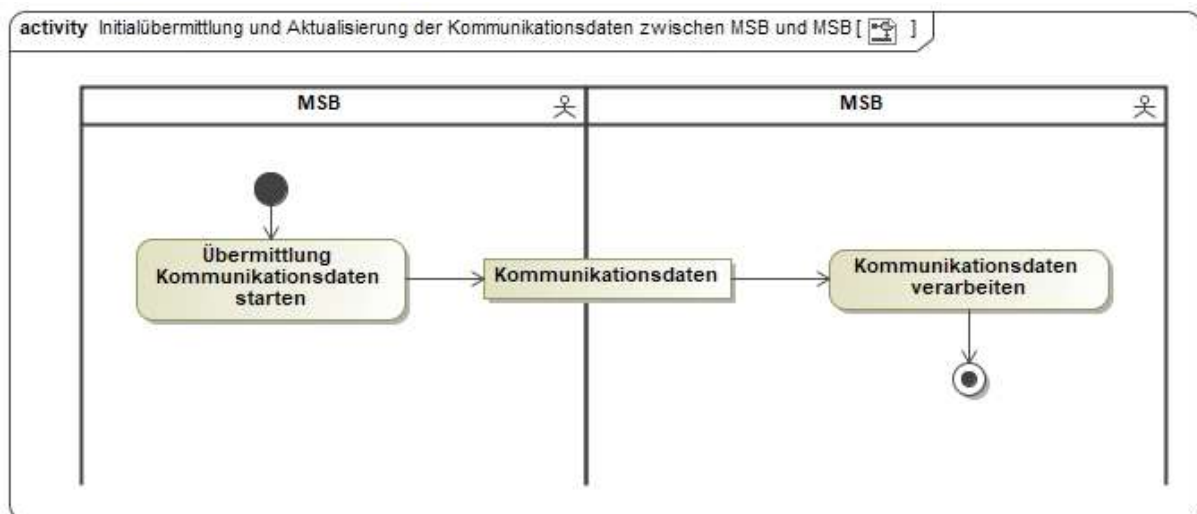

2.69AD Initialübermittlung und Aktualisierung der Kommunikationsdaten zwischen MSB und ESA

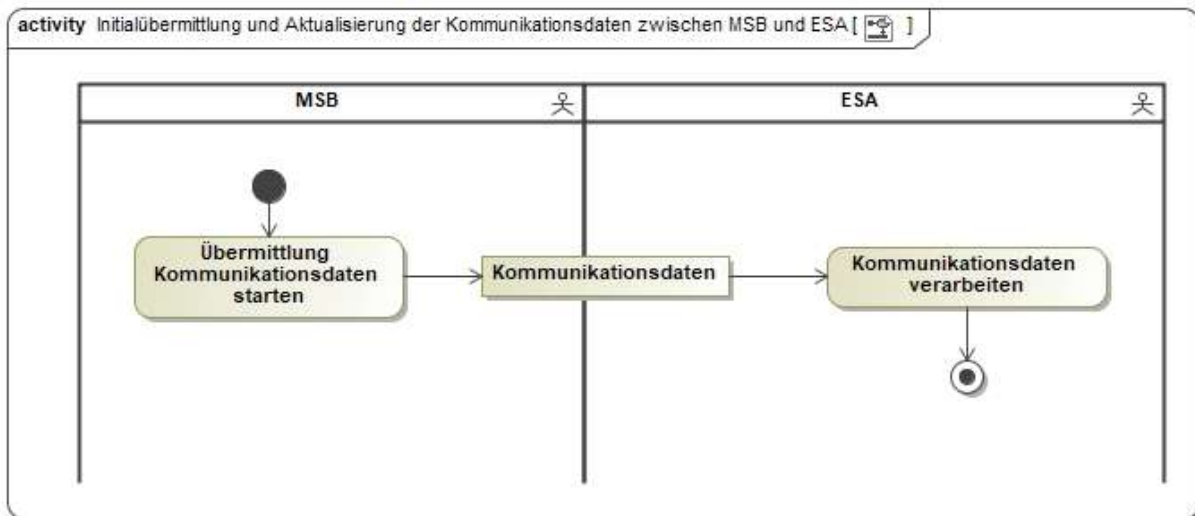

2.70AD Initialübermittlung und Aktualisierung der Kommunikationsdaten zwischen ESA und MSB

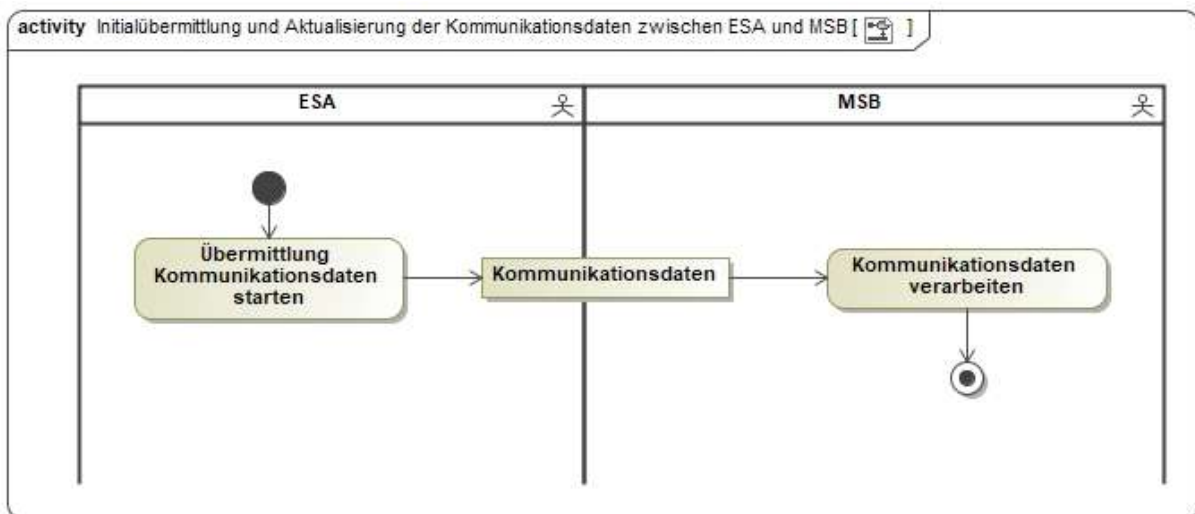

3 Änderungshistorie

Version	Datum	Änderungsbeschreibung
1.0	16. Dezember 2022	Erstveröffentlichung
1.1	13. November 2023	Aktualisierung des AD „Beendigung einer Konfiguration vom MSB“, Ergänzung des E_0571_Beendigung prüfen
1.2	13. Dezember 2023	Dokument zusätzlich in der Wordversion veröffentlicht