

**bdeu**

Energie. Wasser. Leben.

# BDEW-Gaspreisanalyse April 2026

Haushalte und Industrie

# Methodische Erläuterungen zum Gaspreisdurchschnitt

## Haushalte

Der Preisdurchschnitt enthält **Tarifprodukte**, welche zum Berechnungszeitpunkt abschließbar waren. Er bildet **nicht** den Preisdurchschnitt der **bestehenden Vertragsverhältnisse bzw. Absatzmengen** ab, d. h. es erfolgt auch keine Mengengewichtung. Der **Grundpreis** ist im Preis in ct/kWh für einen Jahresverbrauch von 20.000 kWh (EFH) bzw. 80.000 kWh (MFH) anteilig enthalten. Es erfolgt eine Durchschnittsberechnung der Gaspreise auf Gemeindeebene mit anschließender Gewichtung anhand der Anzahl der Einwohner. **Sondertarife** wie Koppeltarife mit anderen Produkten (z. B. Strom, Telekommunikation) o. ä. **sind nicht berücksichtigt.**

# Die wichtigsten Ergebnisse im Überblick

## Haushalte

Der durchschnittliche **Gaspreis für Haushalte in Einfamilienhäusern** beträgt 2026 bisher durchschnittlich 11,10 ct/kWh. Der **Gaspreis für Haushalte in Mehrfamilienhäusern** beträgt 10,87 ct/kWh. Trotz aktuellem Aufwärtstrend liegen der Jahresdurchschnittspreis 2026 bisher noch niedriger als der Durchschnitt des Vorjahres.

Die Kosten für **Beschaffung und Vertrieb** machen dabei knapp die Hälfte des Preises aus. Im Januar 2026 lagen sie auf niedrigstem Niveau seit 2021, jedoch zeigen die neusten Daten zum 1. April einen deutlichen Anstieg aufgrund des Iran-Kriegs.

Die **Netzentgelte** für Haushaltskunden sind seit dem Vorjahr leicht gestiegen und

machen circa ein Fünftel des Preises aus.

**Steuern, Abgaben und Umlagen** machen circa 30 % des Preises aus und sind 2026 etwas zurückgegangen. Zwar stieg der CO<sub>2</sub>-Preis an, jedoch entfällt die Gasspeicherumlage ab 2026 und wird aus Haushaltsmitteln finanziert. Zudem ging die Mehrwertsteuerbelastung aufgrund des niedrigeren Preisniveaus zurück.

## Industrie

Auch bei kleinen Industrieunternehmen (5-50 Mio. kWh/a) ist ein deutlicher Preisanstieg bei neuabgeschlossenen Gasverträgen zu erkennen. Im Durchschnitt liegt der Preis aber auf einem ähnlichen Niveau wie Anfang des Jahres 2025.

## Europäischer Vergleich

Die deutschen Gaspreise liegen im 2. Halbjahr 2025 für Haushalte auf ähnlichem Niveau wie beispielsweise Dänemark und Österreich und niedriger als in den Niederlanden oder Frankreich. Bei Gewerbe und Industrie liegt Deutschland bei mittelgroßen Betrieben eher etwas höher und bei großen Betrieben auf ähnlichem Niveau mit den Nachbarländern.

# Gaspreis für Haushalte (EFH) - Quartalsübersicht

Durchschnittlicher Gaspreis für einen Ein-Familienhaus in ct/kWh, Jahresverbrauch 20.000 kWh

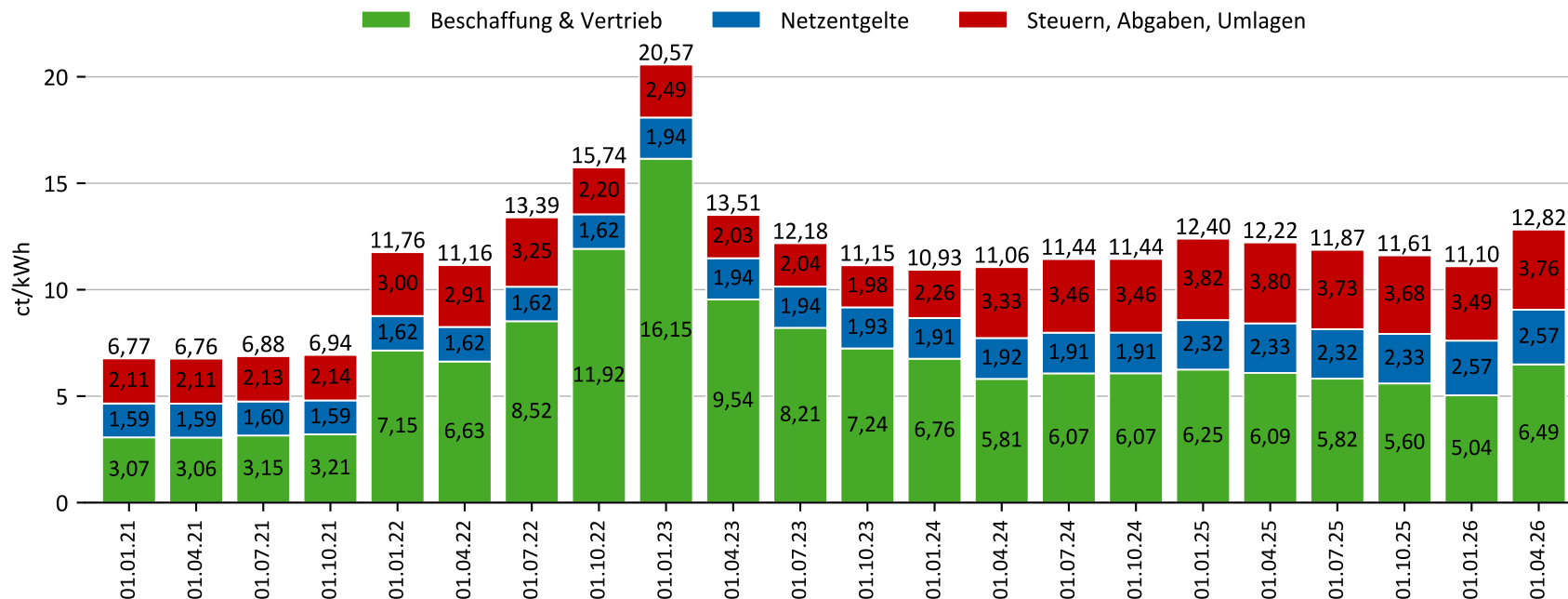

# Gaspreis für Haushalte (EFH) - Monatsauswertung

Durchschnittlicher Gaspreis für einen Ein-Familienhaus in ct/kWh, Jahresverbrauch 20.000 kWh

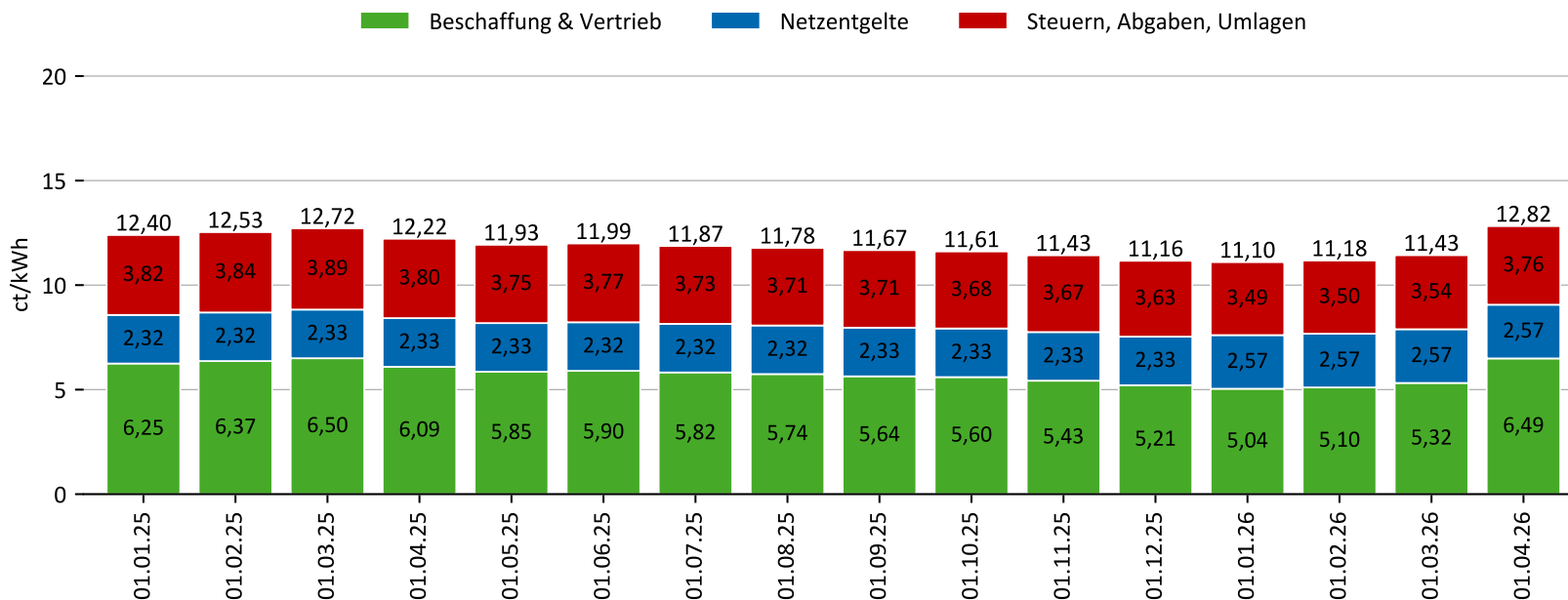

# Gaspreis für Haushalte (EFH) als Jahreswerte

Durchschnittlicher Gaspreis für einen Ein-Familienhaus in ct/kWh, Jahresverbrauch 20.000 kWh

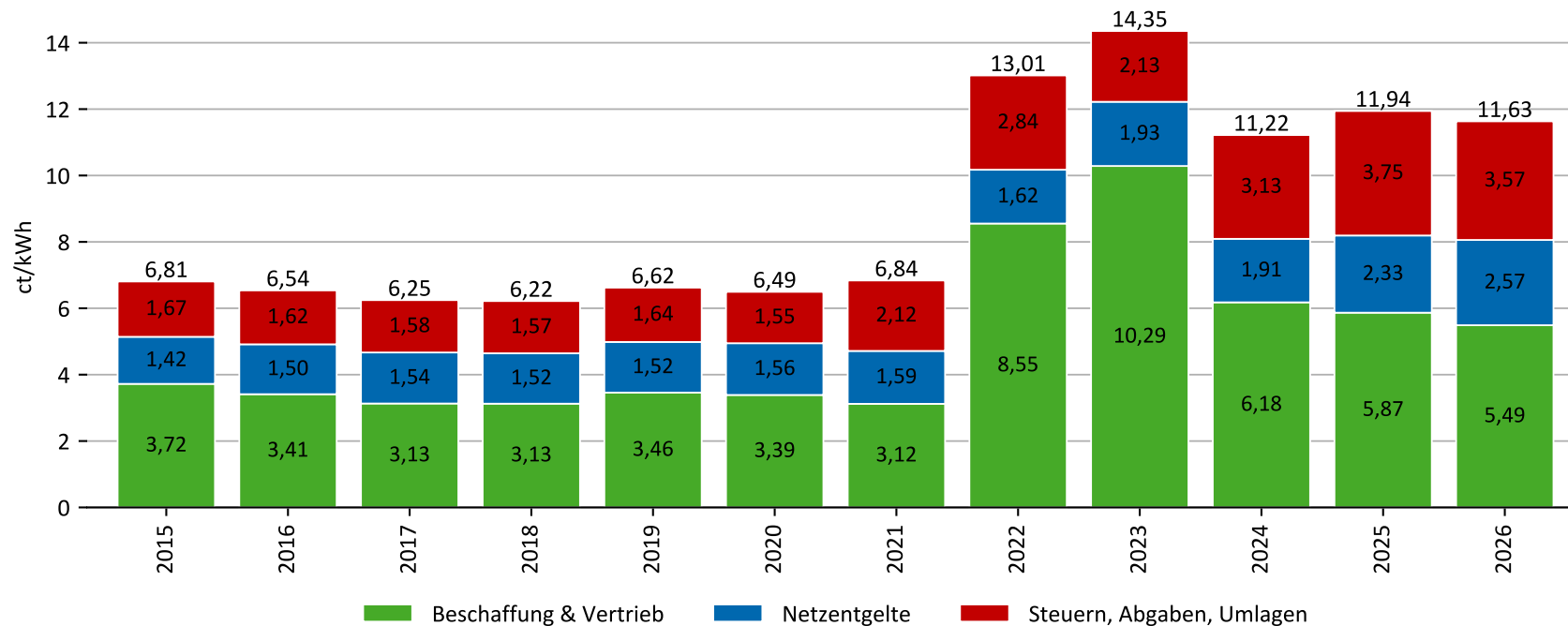

Quelle: BDEW, Datenstand: 04/2026

# Anteile der Preiskomponenten für Haushalte (EFH)

Durchschnittlicher Gaspreis für einen Ein-Familienhaus in ct/kWh, Jahresverbrauch 20.000 kWh

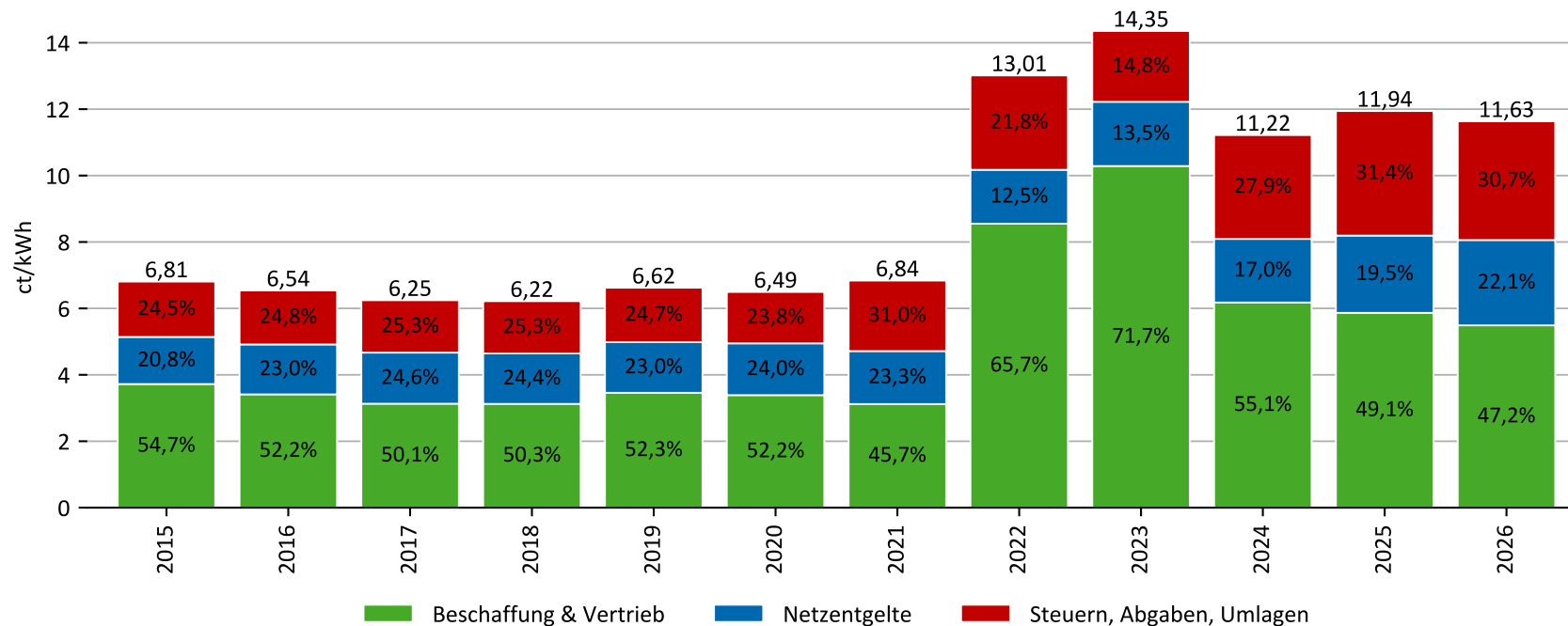

# Steuern, Abgaben und Umlagen für Haushalte (EFH)

Durchschnitt für einen Ein-Familienhaus in ct/kWh, Jahresverbrauch 20.000 kWh

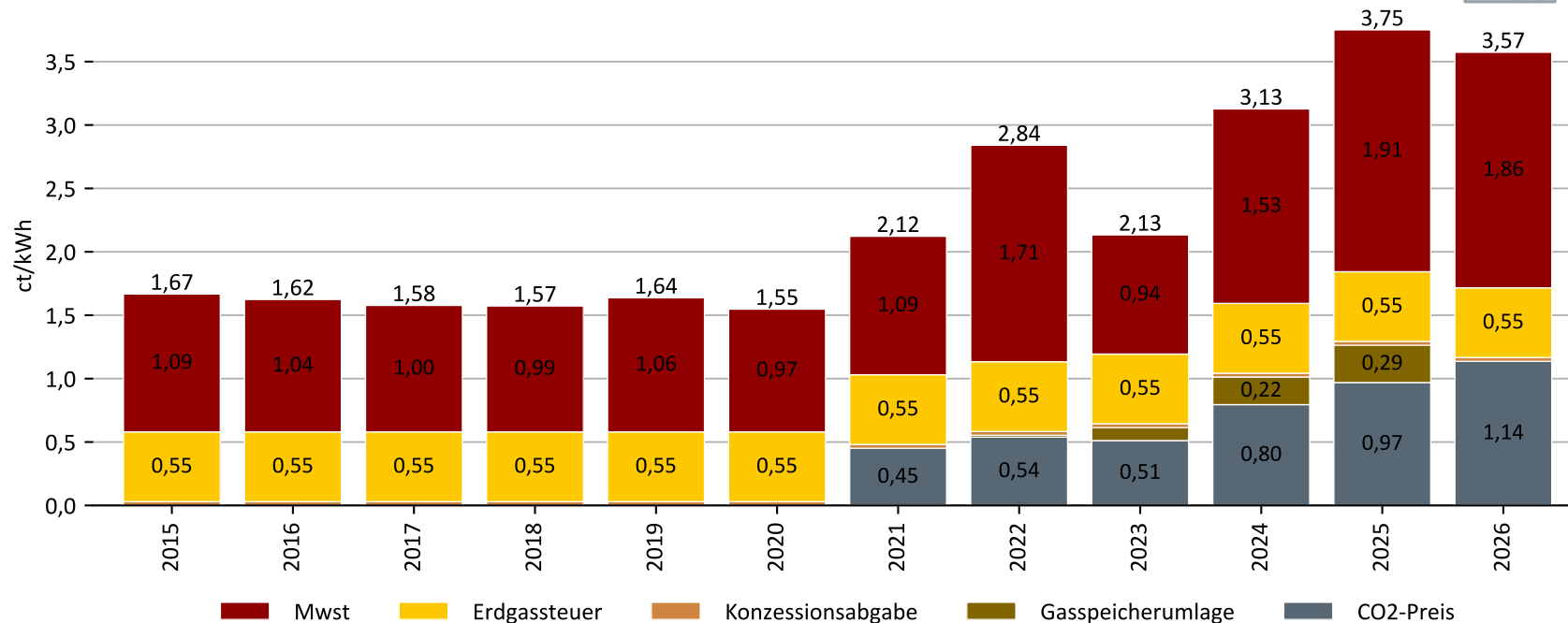

# Gaspreiskomponenten für Haushalte (EFH)

Durchschnittlicher Gaspreis für einen Ein-Familienhaus in ct/kWh, Jahresverbrauch 20.000 kWh\*

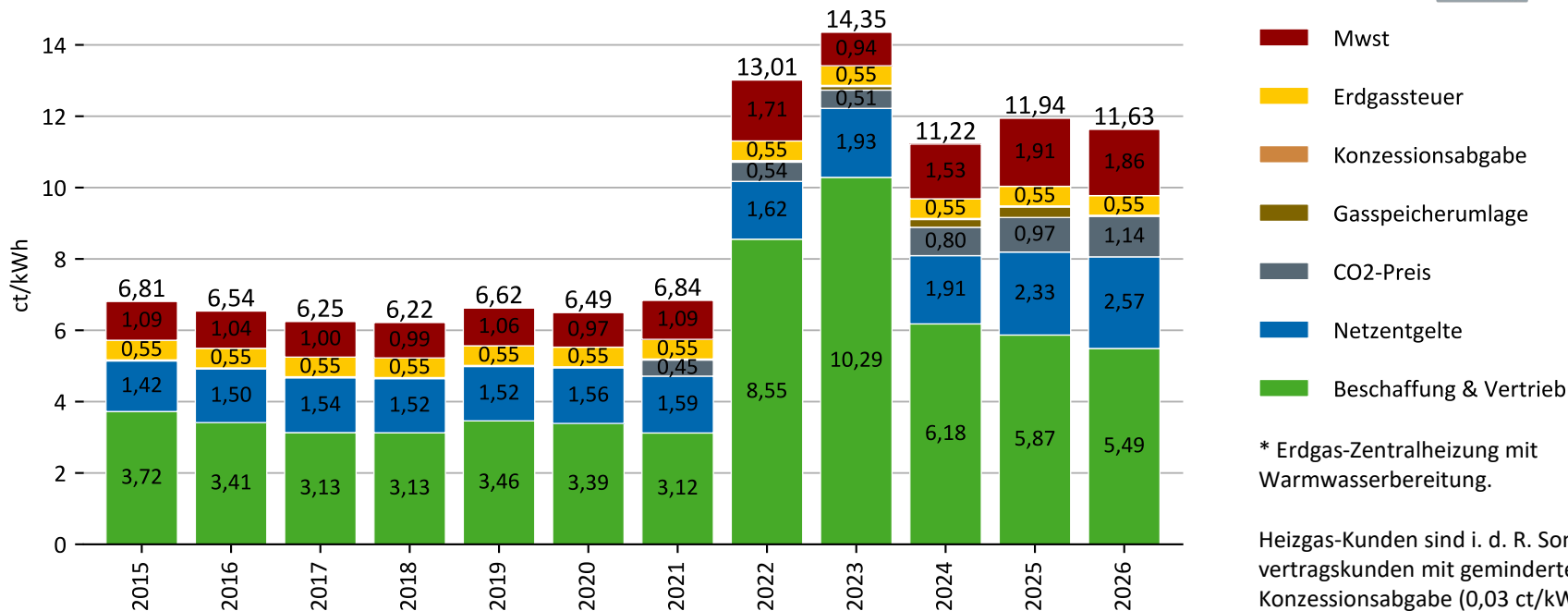

\* Erdgas-Zentralheizung mit Warmwasserbereitung.

Heizgas-Kunden sind i. d. R. Sondervertragskunden mit geminderter Konzessionsabgabe (0,03 ct/kWh).

# Gaspreis für Haushalte (MFH) - Quartalsübersicht

Durchschnittlicher Gaspreis für ein Mehr-Familienhaus (6-Parteien) in ct/kWh,  
 Jahresverbrauch 13.333 kWh pro Partei, quartalsweise

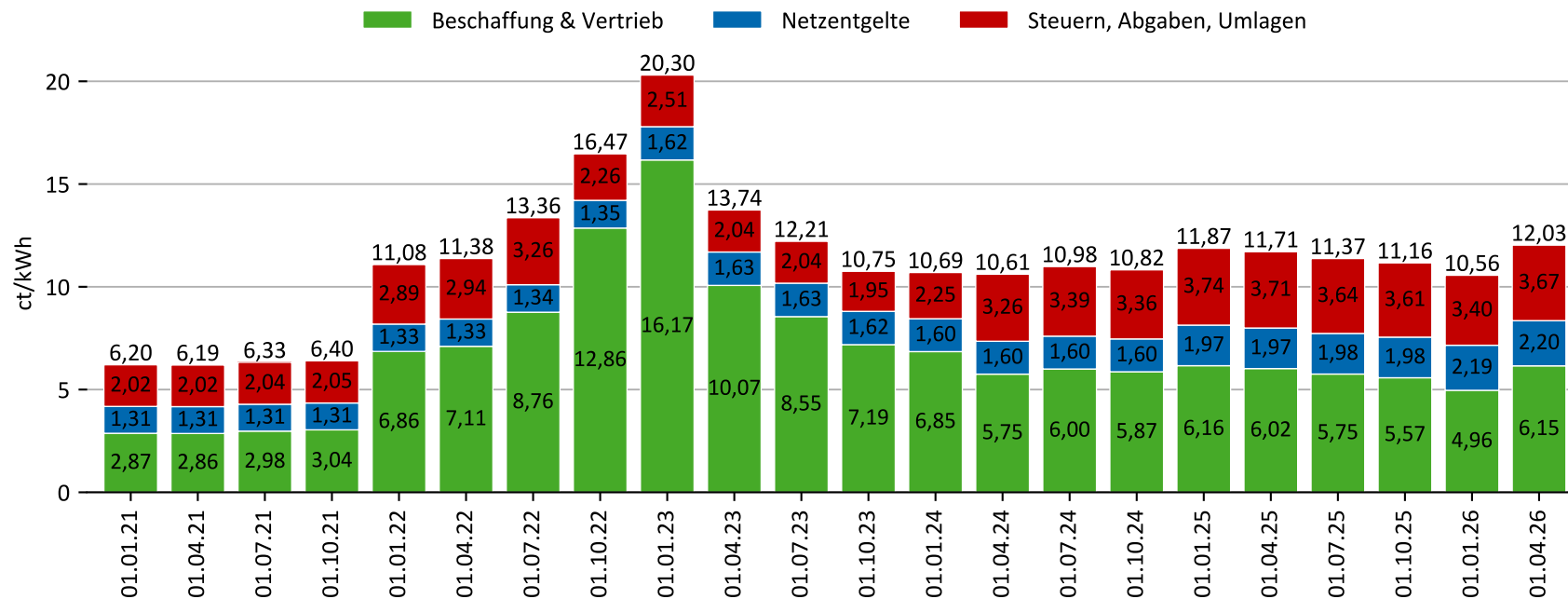

# Gaspreis für Haushalte (MFH) - Monatsauswertung

Durchschnittlicher Gaspreis für ein Mehr-Familienhaus (6-Parteien) in ct/kWh,  
Jahresverbrauch 13.333 kWh pro Partei, monatlich

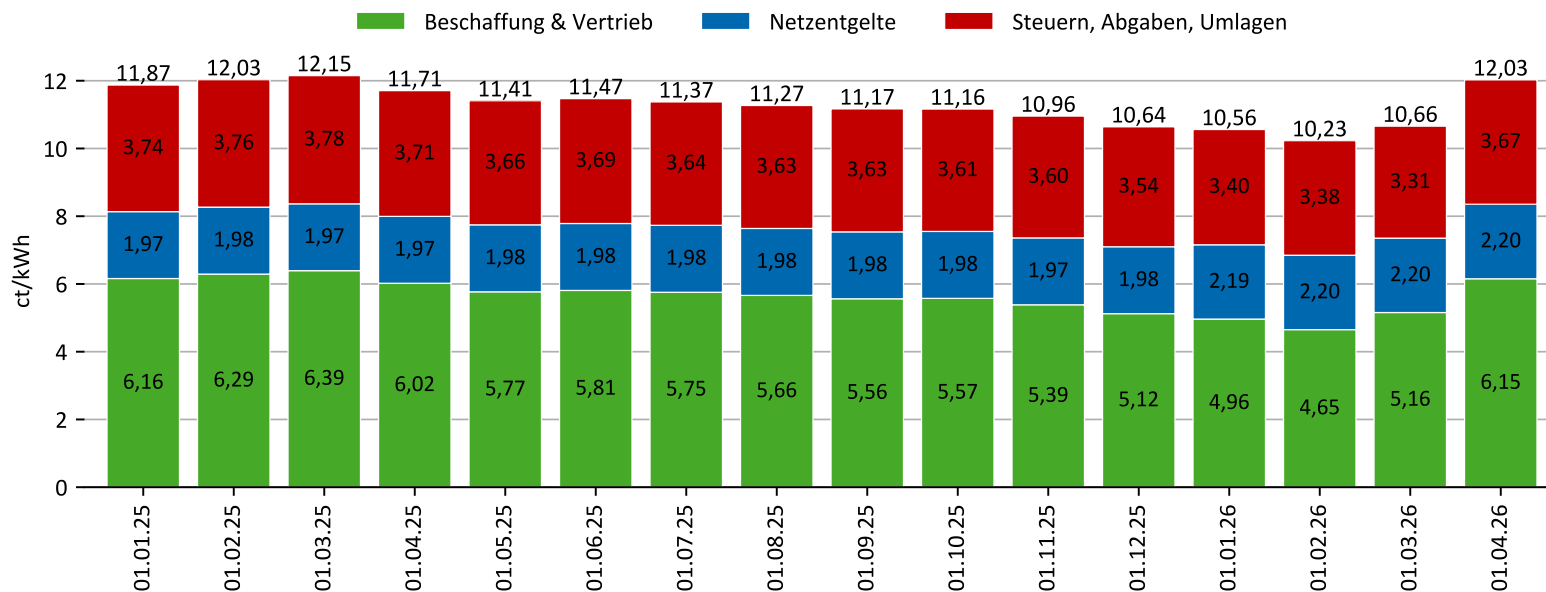

# Gaspreis für Haushalte (MFH) als Jahreswerte

Durchschnittlicher Gaspreis für einen Mehr-Familienhaus (6-Parteien) in ct/kWh,  
Jahresverbrauch 13.333 kWh pro Partei

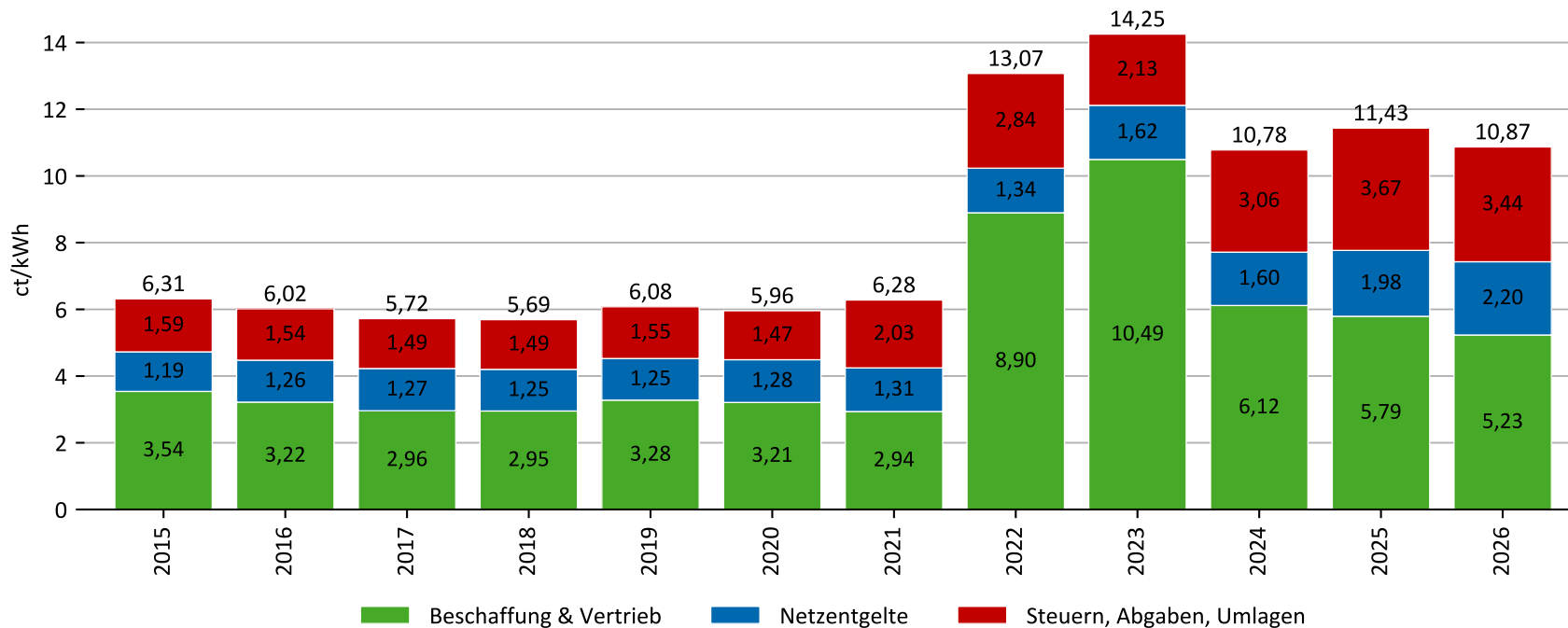

# Anteile der Preiskomponenten für Haushalte (MFH)

Durchschnittlicher Gaspreis für einen Mehr-Familienhaus (6-Parteien) in ct/kWh,  
Jahresverbrauch 13.333 kWh pro Partei

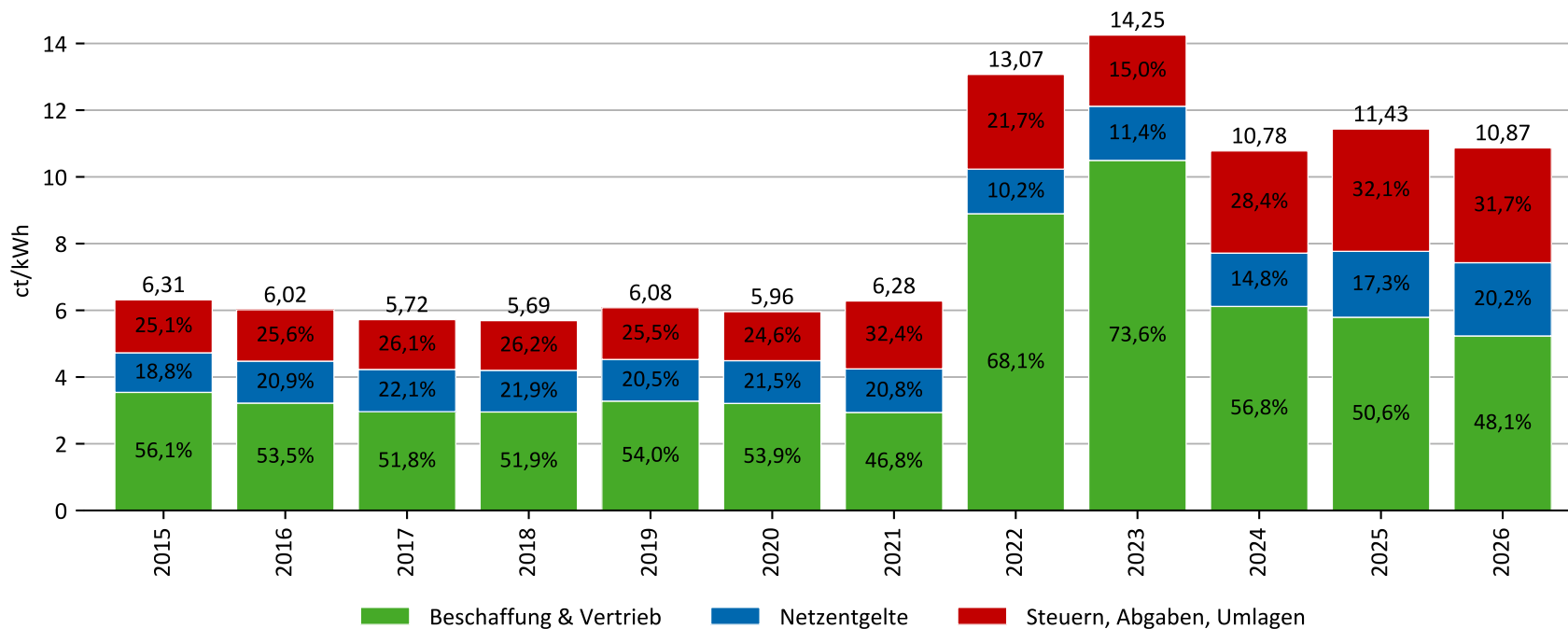

# Steuern, Abgaben und Umlagen für Haushalte (MFH)

Durchschnitt für einen Mehr-Familienhaus (6-Parteien) in ct/kWh,  
Jahresverbrauch 13.333 kWh pro Partei

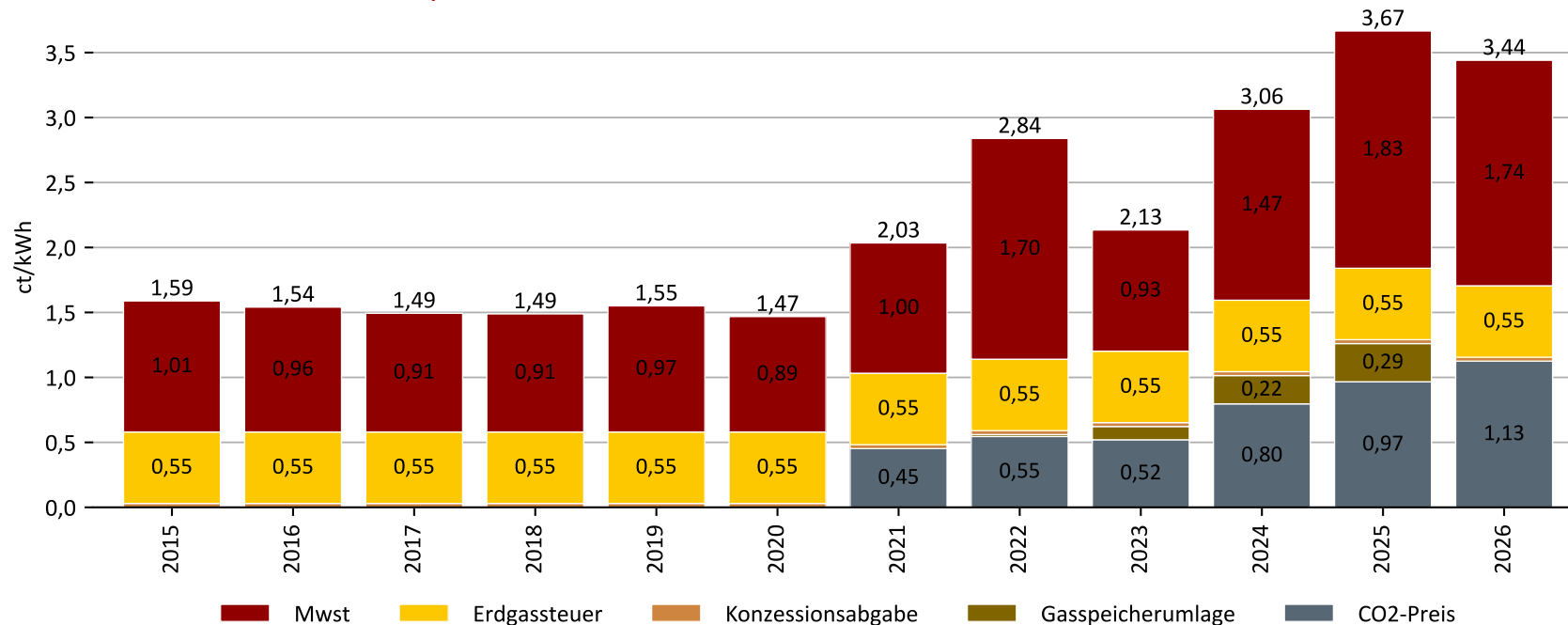

# Gaspreiskomponenten für Haushalte (MFH)

Durchschnittlicher Gaspreis für ein Mehr-Familienhaus (6-Parteien),  
Jahresverbrauch 13.333 kWh pro Partei

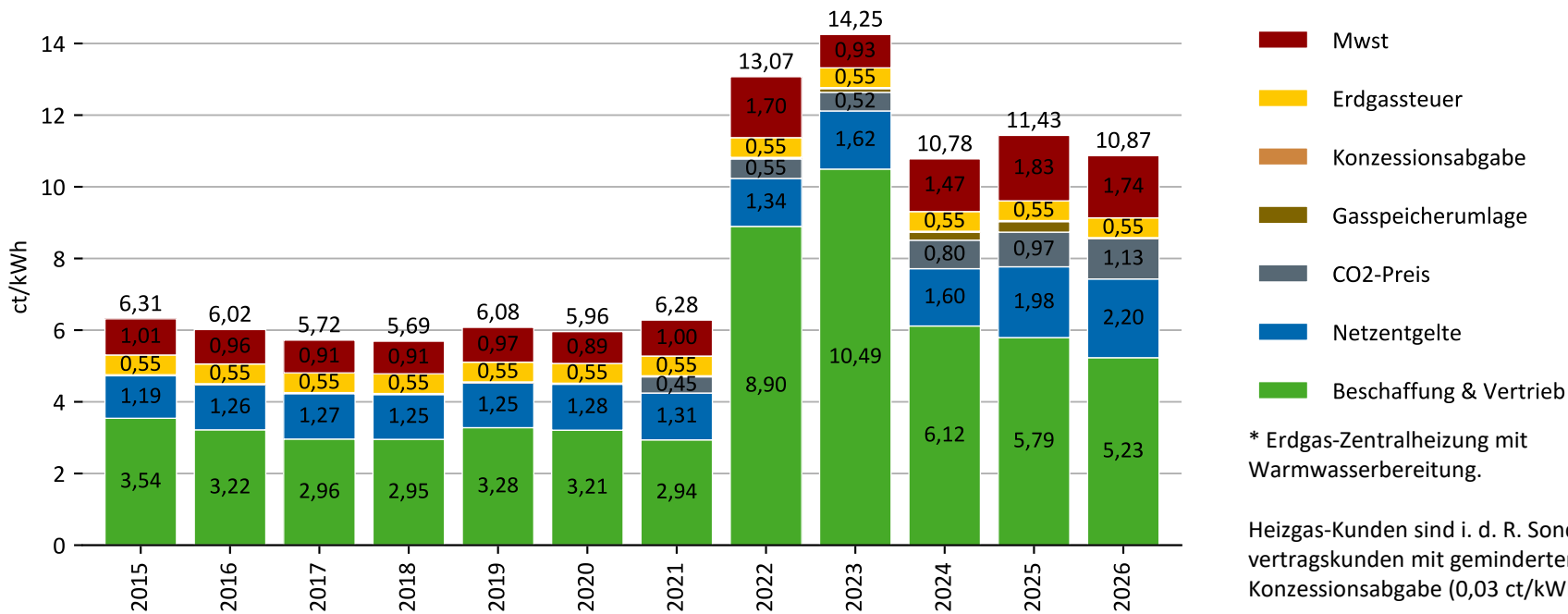

\* Erdgas-Zentralheizung mit Warmwasserbereitung.

Heizgas-Kunden sind i. d. R. Sondervertragskunden mit geminderter Konzessionsabgabe (0,03 ct/kWh).

# Gaspreis für Haushalte 2026

## Drei wesentliche Bestandteile

Durchschnittliche Zusammensetzung des Gaspreises 2026 für Haushalte in Deutschland

**Gasbeschaffung,  
Vertrieb (marktlich bestimmt)**

**Regulierte Netzentgelte\***  
(inkl. Messung und  
Messstellenbetrieb)

**Steuern und Abgaben  
und CO<sub>2</sub>-Preis**

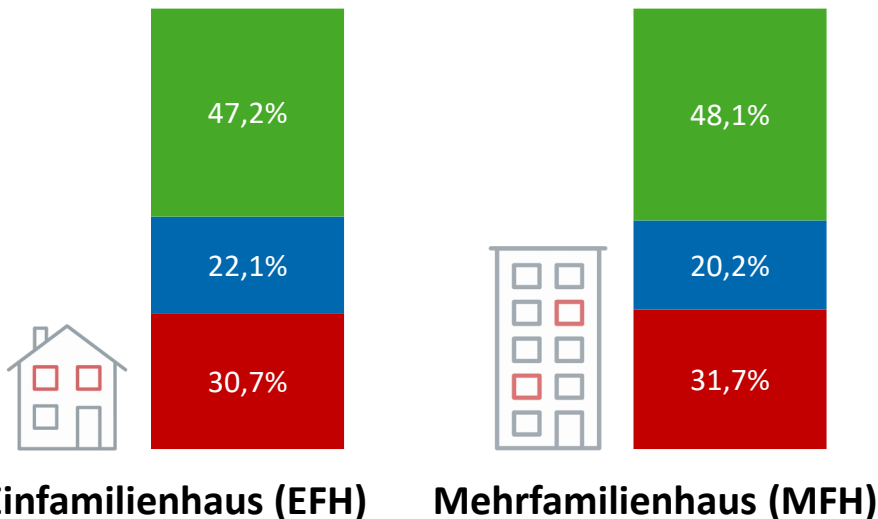

\*durchschnittliches Nettonetzentgelt inkl. Entgelte für Messung und Messstellenbetrieb, kann regional deutlich variieren

# Gaspreis der Industrie, monatlich

Durchschnittlicher Gaspreis für Neuabschlüsse in der Industrie inkl. Netzentgelten, reduzierter Energiesteuer auf Gas und nicht erstattungsfähiger Steuern, Abgaben und Umlagen Jahresverbrauch 5 bis 50 Mio. kWh, Belieferung zum nächsten Halbjahr

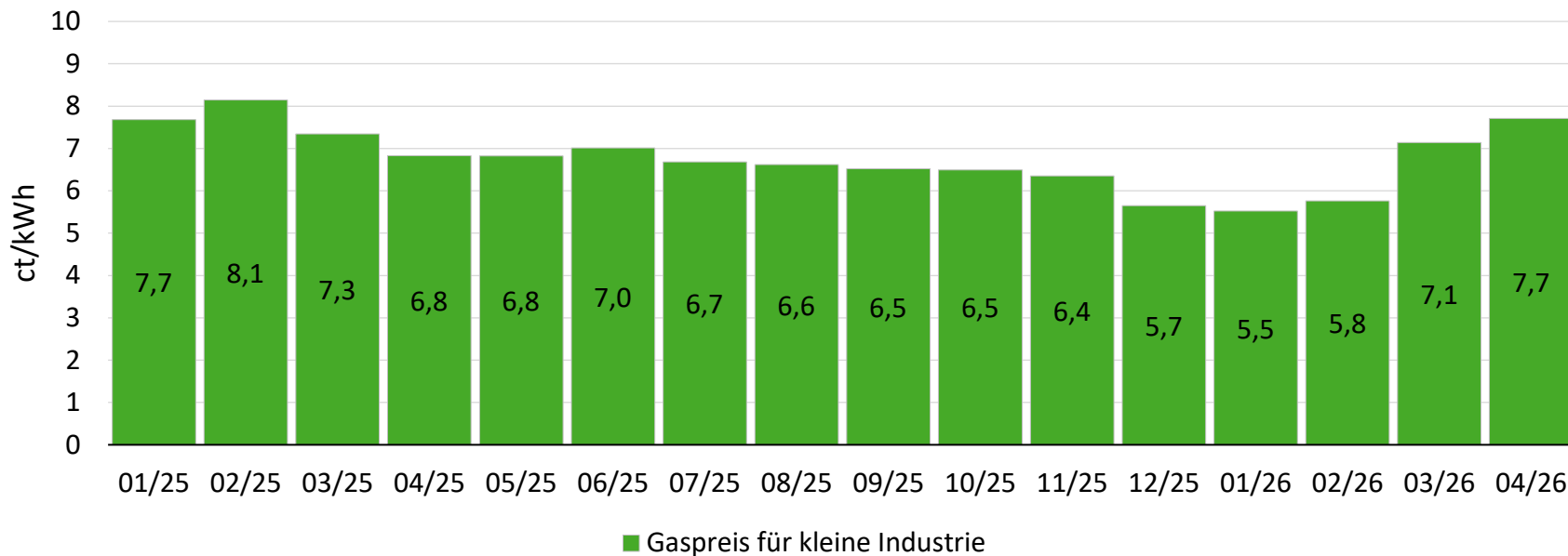
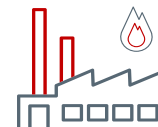

# Gaspreise Nicht-Haushaltskunden (Industrie)

in ct/kWh, ohne erstattungsfähige Steuern\*

Jahresverbrauch 28 - 278 Mio. kWh

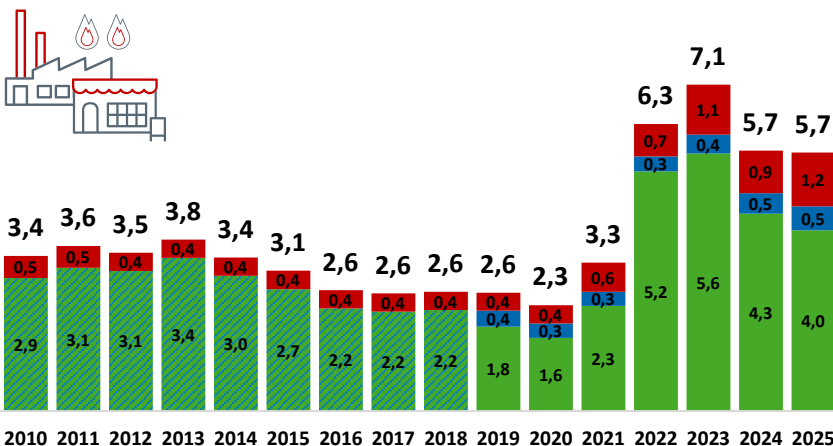

Jahresverbrauch 278 – 1.111 Mio. kWh

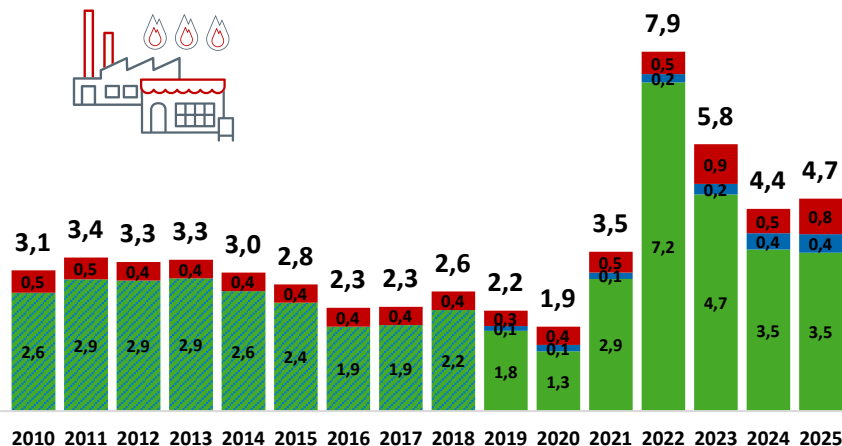

■ Beschaffung ■ Netzentgelte ■ nicht erstattungsfähige Steuern, Abgaben und Umlagen

Die Information zur Aufteilung von Beschaffung, Vertrieb und Netzentgelten liegt erst ab dem Jahr 2019 vor.

\* Nicht erstattungsfähige Steuern, Abgaben und Umlagen können nicht einzeln ausgewiesen werden. Rückerstattungsfähige Steuern sind die Umsatzsteuer und der rückerstattungsfähige Anteil der Energiesteuer auf Gas.

Quelle: Eurostat; Datenstand 04/2026

# Gaspreise Haushaltskunden im 2. Halbjahr 2025

in ct/kWh, inklusive Steuern, Abgaben und Umlagen, Jahresverbrauch 5.600 - 55.300 kWh

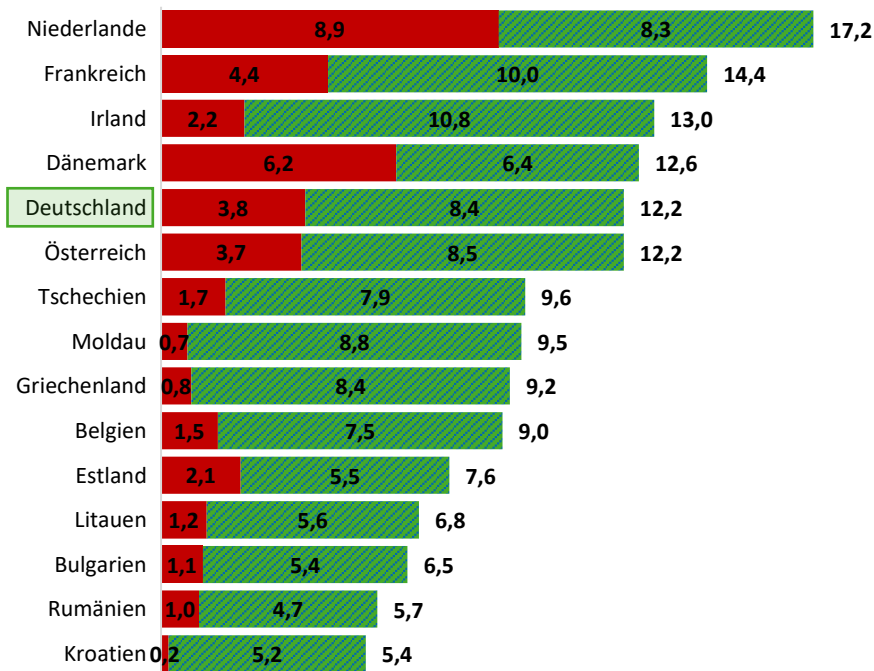
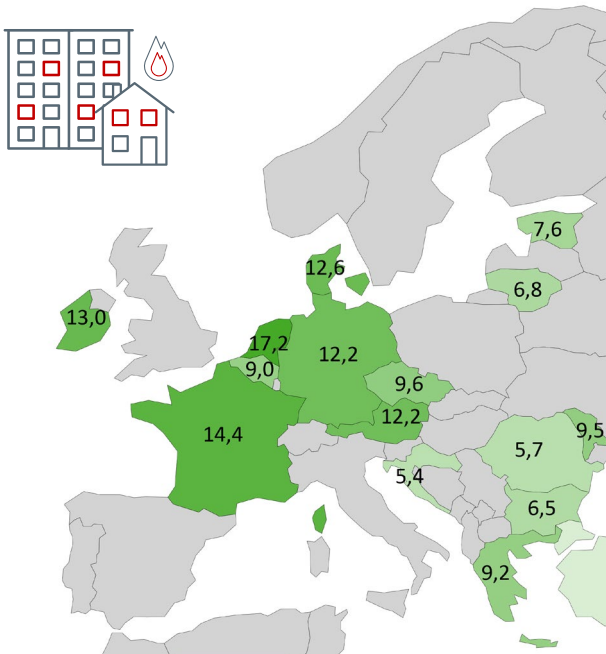

# Gaspreise Nicht-Haushaltskunden im 2. Halbjahr 2025

in ct/kWh, ohne erstattungsfähige Steuern, Jahresverbrauch 28 - 278 Mio. kWh

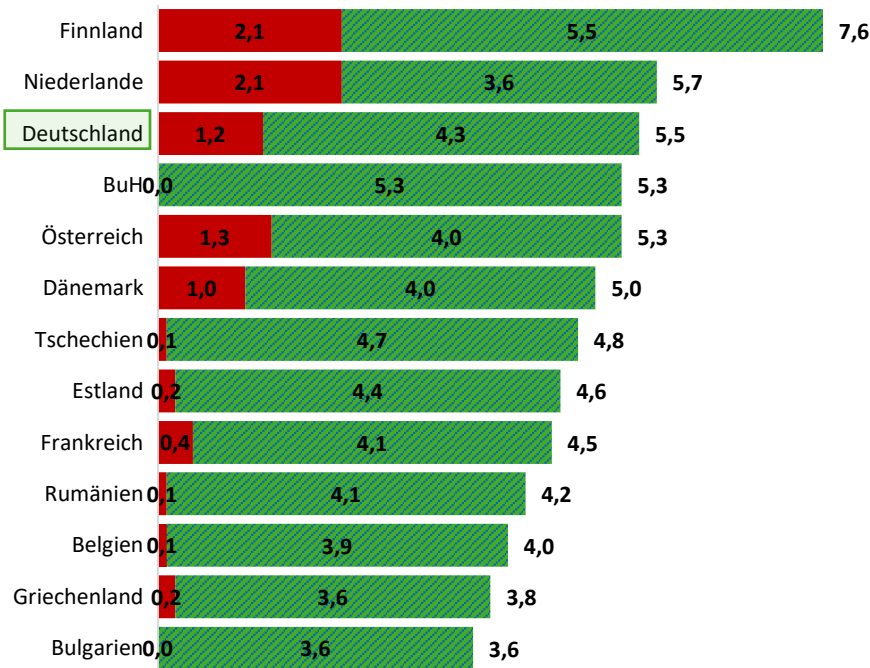
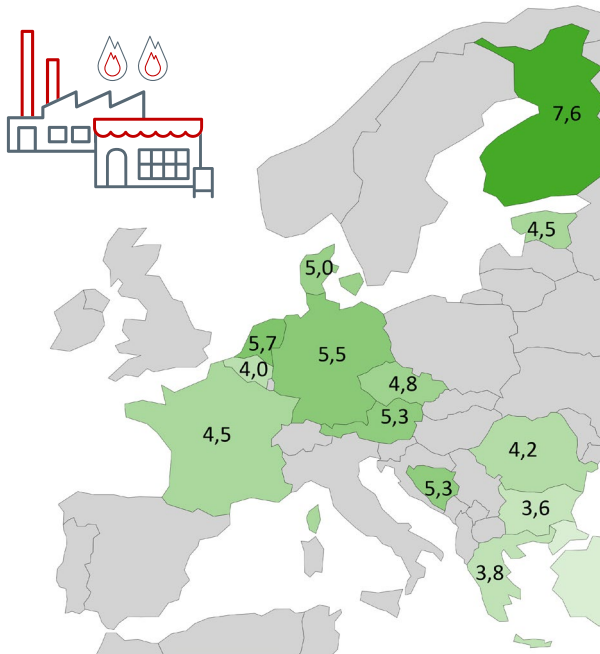

# Gaspreise Nicht-Haushaltskunden im 2. Halbjahr 2025

in ct/kWh, ohne erstattungsfähige Steuern, Jahresverbrauch 278 – 1.111 Mio. kWh

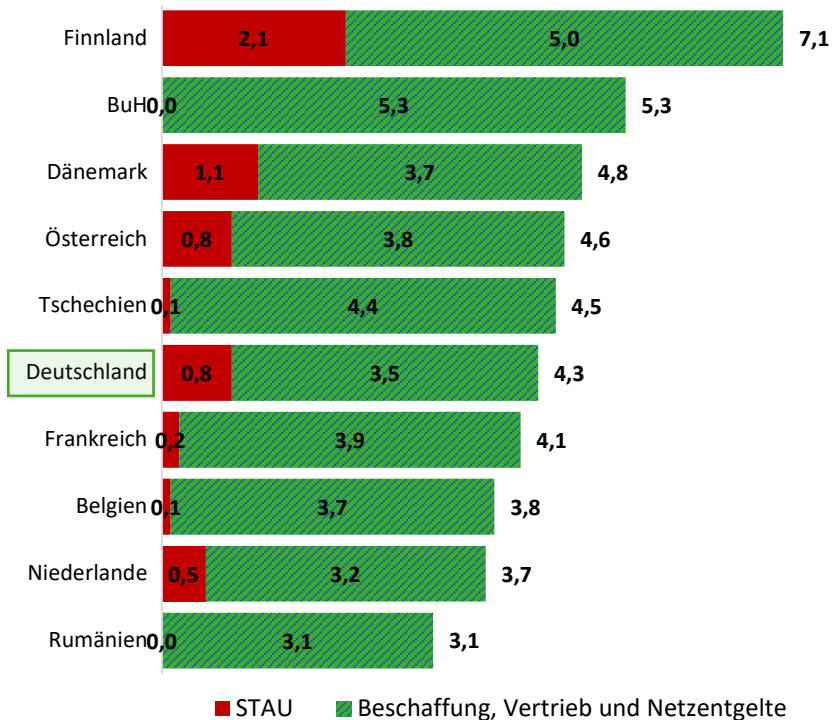
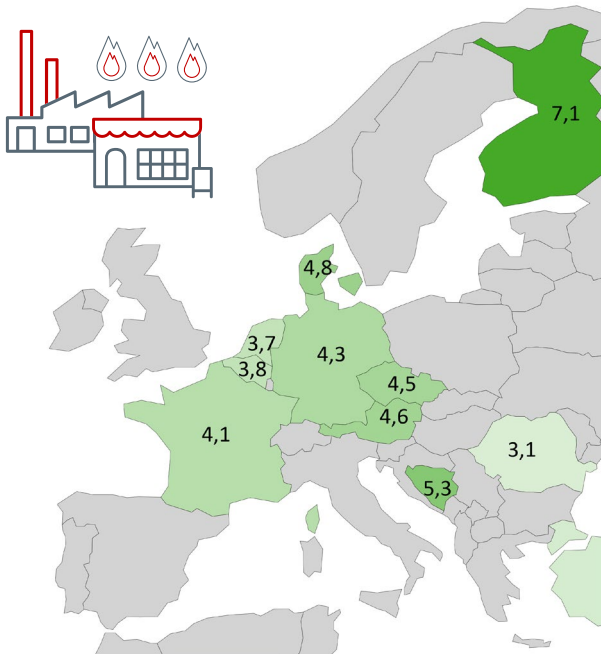



# Gaspreise Nicht-Haushaltskunden 10-Jahresvergleich

in ct/kWh, ohne erstattungsfähige Steuern, Jahresverbrauch 278 – 1.111 Mio. kWh

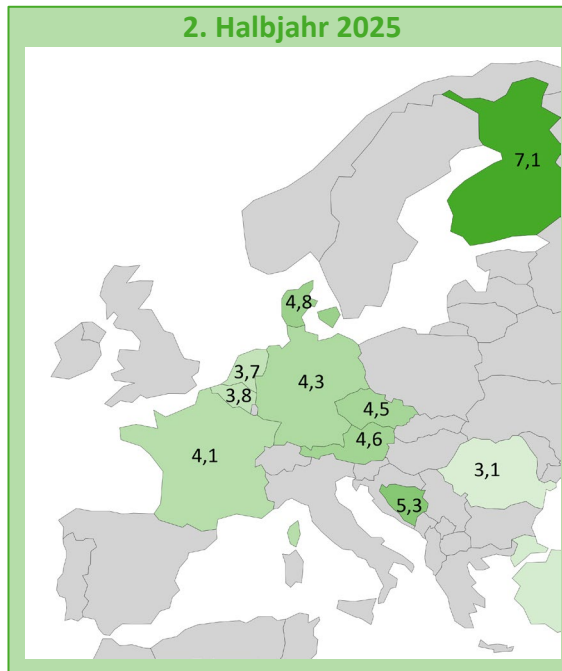
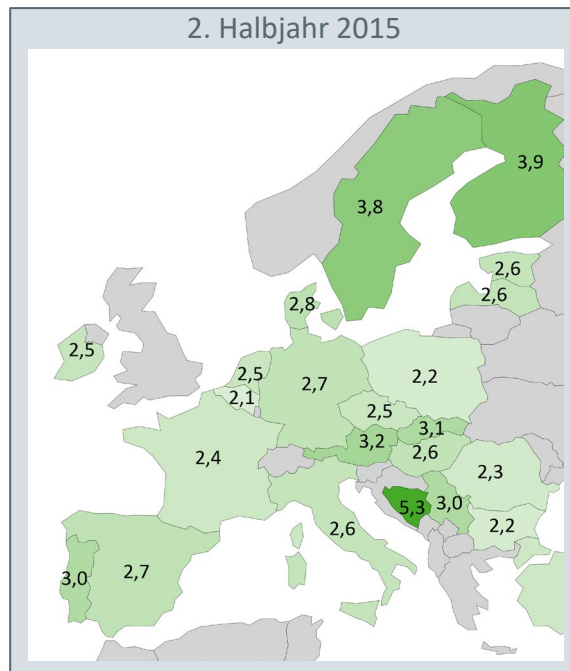



# Preisentwicklung Erdgas Spot (THE)

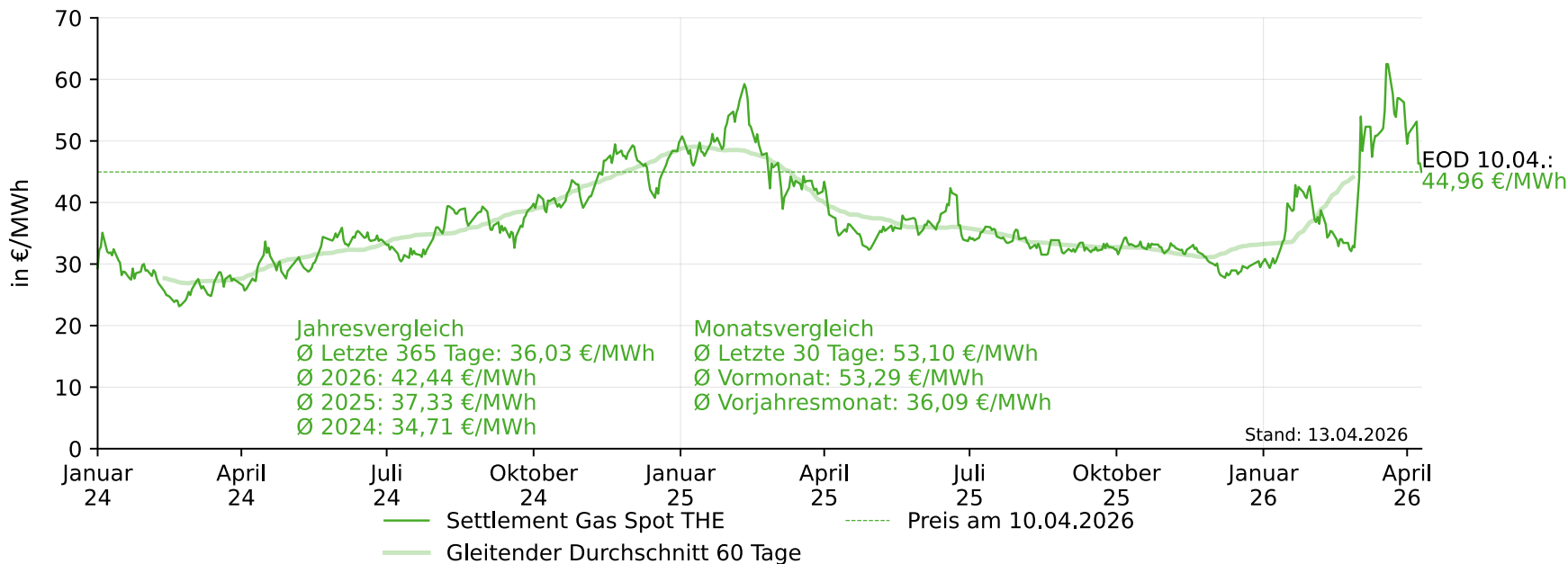

# Preisentwicklung Erdgas Terminmarkt (THE)

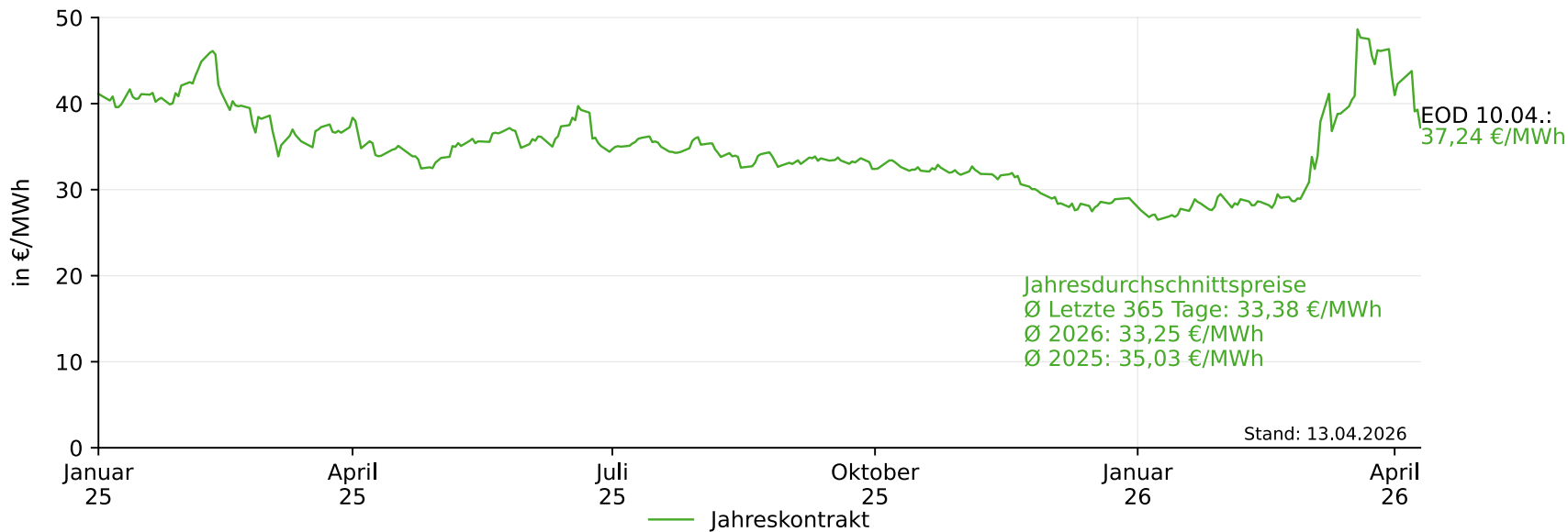



# Terminmarkt Erdgas: Jahresfutures (GOBY)

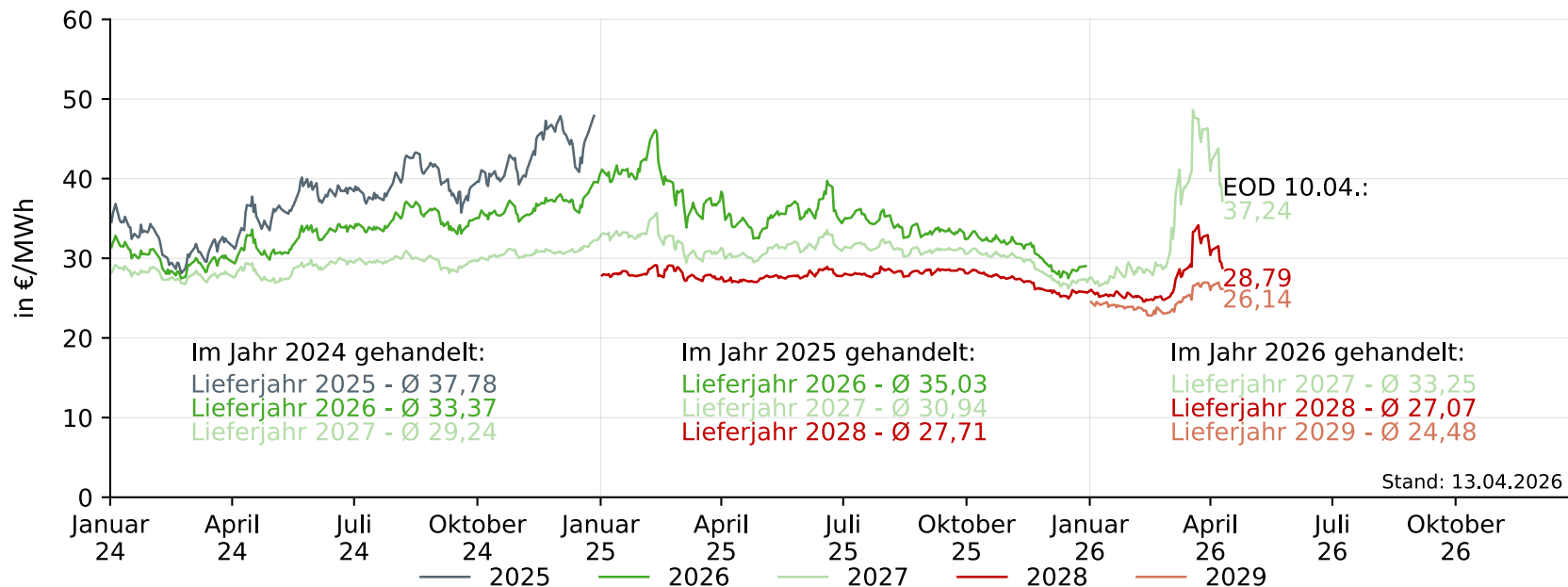

# Preisentwicklung CO<sub>2</sub>-Emissionszertifikate

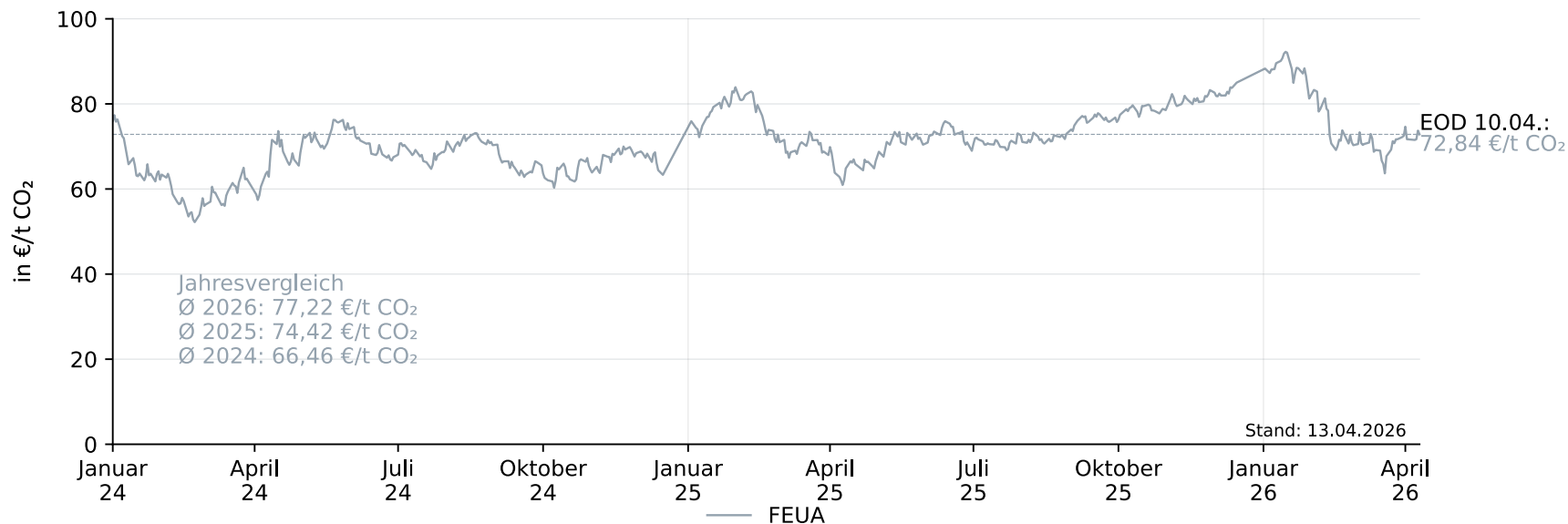

# Erzeugerpreisindizes für Haushalte und Industrie

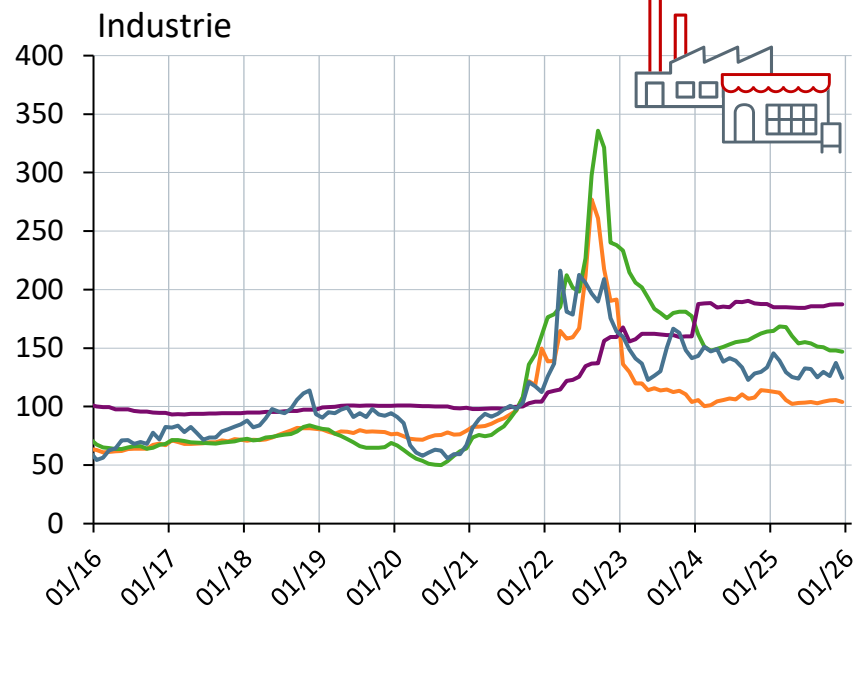
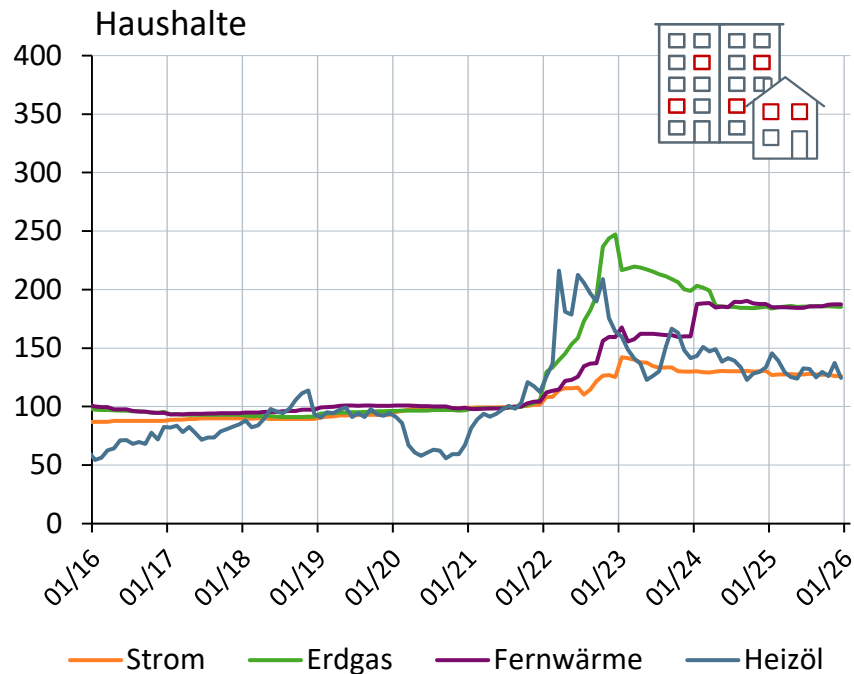

# Gaspreisentwicklung für Haushalte und Industrie

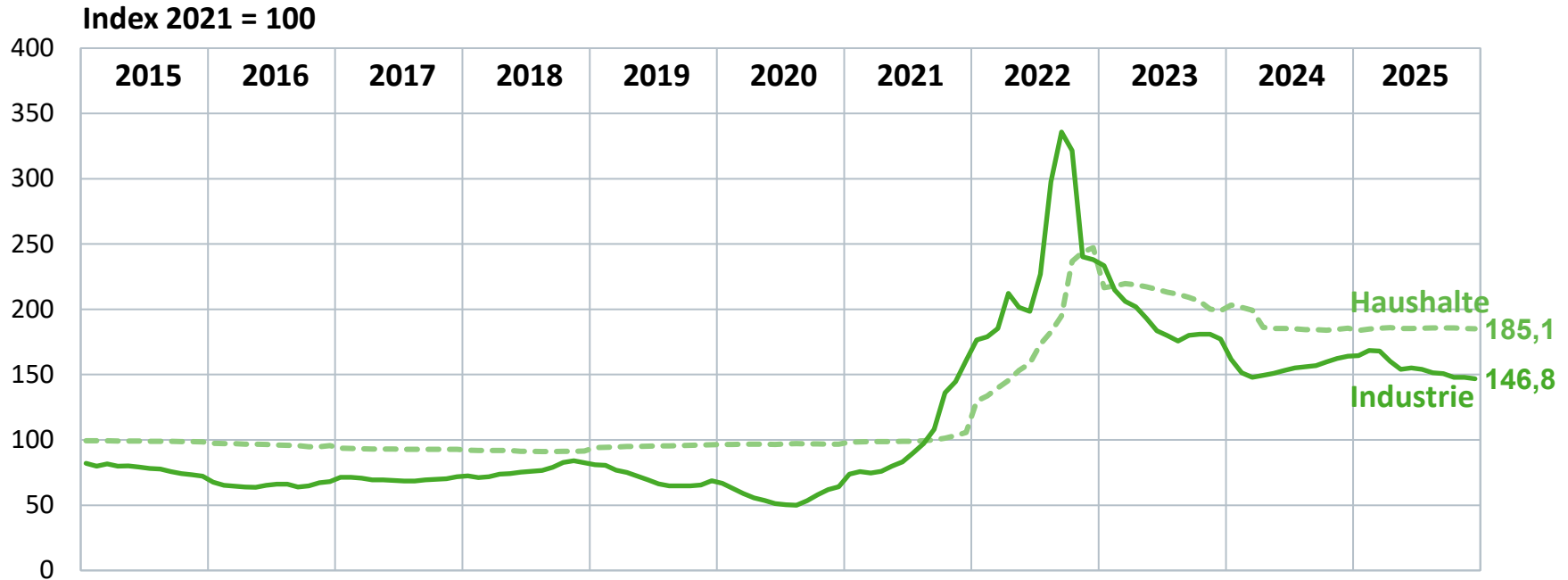

# Preisbestandteile für Haushalte (EFH) in ct/kWh

Durchschnittlicher Gaspreis für einen Ein-Familienhaus in ct/kWh, Jahresverbrauch 20.000 kWh



	2015	2016	2017	2018	2019	2020	2021	2022	2023	2024	2025	2026
Beschaffung & Vertrieb	3,72	3,41	3,13	3,13	3,46	3,39	3,12	8,55	10,29	6,18	5,87	5,49
Netzentgelte	1,42	1,50	1,54	1,52	1,52	1,56	1,59	1,62	1,93	1,91	2,33	2,57
CO2-Preis	0,00	0,00	0,00	0,00	0,00	0,00	0,45	0,54	0,51	0,80	0,97	1,14
Gasspeicherumlage	0,00	0,00	0,00	0,00	0,00	0,00	0,00	0,01	0,10	0,22	0,29	0,00
Konzessionsabgabe	0,03	0,03	0,03	0,03	0,03	0,03	0,03	0,03	0,03	0,03	0,03	0,03
Erdgassteuer	0,55	0,55	0,55	0,55	0,55	0,55	0,55	0,55	0,55	0,55	0,55	0,55
Mwst	1,09	1,04	1,00	0,99	1,06	0,97	1,09	1,71	0,94	1,53	1,91	1,86
Summe	6,81	6,54	6,25	6,22	6,62	6,49	6,84	13,01	14,35	11,22	11,94	11,63

# Preisbestandteile für Haushalte (MFH) in ct/kWh

Durchschnittlicher Gaspreis für einen Mehr-Familienhaus (6-Parteien) in ct/kWh, Jahresverbrauch 80.000 kWh

	2015	2016	2017	2018	2019	2020	2021	2022	2023	2024	2025	2026
Beschaffung & Vertrieb	3,54	3,22	2,96	2,95	3,28	3,21	2,94	8,90	10,49	6,12	5,79	5,23
Netzentgelte	1,19	1,26	1,27	1,25	1,25	1,28	1,31	1,34	1,62	1,60	1,98	2,20
CO2-Preis	0,00	0,00	0,00	0,00	0,00	0,00	0,45	0,55	0,52	0,80	0,97	1,13
Gasspeicherumlage	0,00	0,00	0,00	0,00	0,00	0,00	0,00	0,01	0,10	0,22	0,29	0,00
Konzessionsabgabe	0,03	0,03	0,03	0,03	0,03	0,03	0,03	0,03	0,03	0,03	0,03	0,03
Erdgassteuer	0,55	0,55	0,55	0,55	0,55	0,55	0,55	0,55	0,55	0,55	0,55	0,55
Mwst	1,01	0,96	0,91	0,91	0,97	0,89	1,00	1,70	0,93	1,47	1,83	1,74
Summe	6,31	6,02	5,72	5,69	6,08	5,96	6,28	13,07	14,25	10,78	11,43	10,87

**Ansprechpartner:**

Tilman Schwencke

Geschäftsbereichsleiter Strategie und Politik

Telefon: +49 30 300199-1090

[tilman.schwencke@bdew.de](mailto:tilman.schwencke@bdew.de)

**Fachliche Fragen:**

Carlotta Irrgang

Geschäftsbereich Strategie und Politik

Abteilung Volkswirtschaft

Telefon: +49 30 300199-1617

[carlotta.irrgang@bdew.de](mailto:carlotta.irrgang@bdew.de)

**bdew**

Energie. Wasser. Leben.