

bdeu

Energie. Wasser. Leben.

Erdgasdaten aktuell

Aktualisierung: 26.01.2026

BDEW, SP-V

Das Wichtigste in Kürze

- Über GÜP Strandzha seit Mitte 2023 Flüsse auf relativ konstantem Niveau zu beobachten.
Über GÜP Velké Kapušany (Transitroute Ukraine) seit 01.01.2025 keine Flüsse mehr nach Europa.
- Aktuell Ausspeicherungen, Füllstand: 37,5 % (Stand 24.01.2026, Veränderung zum 20.01.2026 -3,0 %-Punkte)
- Aktueller Stand:
 - Aktuell relativ hohe Anlandemengen an deutschen LNG-Terminals
 - Gasflüsse nach Deutschland gesamt im bisherigen Jahresverlauf über Vorjahresniveau (01.01.- 24.01.2026)
 - Inländische Förderung unter Vorjahreswert (Anteil am Verbrauch aktuell 3 %)
 - Gasflüsse aus Deutschland im Vergleich zum Vorjahreszeitraum deutlich erhöht
 - Gesamtverbrauch in Deutschland seit Jahresbeginn höher als im Vorjahreszeitraum
- Preisentwicklung: Die Preise am Spotmarkt Gas sind aufgrund einer erneuten Kälteperiode gestiegen. Insgesamt liegt der Durchschnitt der letzten 30 Tage (32 €/MWh) aber noch unter dem Durchschnitt des Vorjahresmonats (49 €/MWh). Auch der durchschnittliche Spotpreis Strom liegt unter dem Vorjahresmonats-Durchschnitt. Die Preise der CO₂-Zertifikate liegen deutlich höher als im letzten Jahr.

Erläuterungen zur Herkunft des Erdgases

- Eine exakte Zuordnung der Erdgas-Herkunft des nach Deutschland über Grenzübergangspunkte (GÜP) importierten Erdgases kann nur bei wenigen GÜP nach Deutschland eindeutig bestimmt werden. Für die Berechnung des Herkunftsmixes muss daher mit plausiblen Schätzungen und Annahmen gearbeitet werden.
- Für die meisten GÜP gilt: Die Herkunft kann nicht eindeutig Herkunftsländern zugeordnet werden bzw. weist wechselnde Mischungsverhältnisse auf, die rechnerisch nicht bestimmbar sind. Grund dafür ist die teilweise enge Vermaschung des europäischen Pipelinenetzes, wodurch sich die Erdgasarten unterschiedlicher Herkunft vermischen.
- Beispiele für eindeutige Zuordnungen: Direkte Pipelineverbindung nach Norwegen
- Beispiele für unklare Herkunftszuordnung: Pipelines aus Österreich oder Schweiz können beispielsweise algerisches Erdgas oder auch LNG aus italienischen LNG-Terminals enthalten. Zudem ist es nicht möglich, alle Ringflüsse exakt zu berücksichtigen.
- Zuflüsse aus den deutschen LNG-Terminals sind ebenfalls ohne spezifische Länderherkunft erfasst, da sowohl die Herkunft der einzelnen LNG-Tanker als auch die Zusammensetzung des transportierten LNG nicht immer eindeutig bestimmbar ist. Zudem wäre der Zeitraum der Entladung und Terminal der Entladung zu berücksichtigen.
- Dementsprechend kann auch keine exakte Zuordnung der Herkunft bezogen auf den deutschen Erdgasverbrauch erfolgen, da auch für die aus Deutschland abfließenden Erdgasmengen (Transitmengen) die Herkunft nicht eindeutig bestimmbar ist. Hier wird für die Berechnung mit plausiblen Schätzungen und Annahmen gearbeitet.

Übersicht:

Direkte physische Gasflüsse nach Deutschland nach Staaten*

2025

aus dem Ausland nach Deutschland über GÜP in Mrd. kWh (einschl. sämtlicher Transitmengen)	Jan 2025	Feb 2025	Mrz 2025	Apr 2025	Mai 2025	Jun 2025	Jul 2025	Aug 2025	Sep 2025	Okt 2025	Nov 2025	Dez 2025	Jahr 2025
Polen	0,0	0,0	0,0	0,0	0,0	0,0	0,0	0,0	0,0	0,0	0,0	0,0	0,0
Tschechien	0,0	0,0	0,0	0,0	0,0	0,0	0,0	0,0	0,0	0,0	0,0	0,0	0,0
Österreich	0,0	0,0	0,0	0,0	3,3	0,0	0,0	0,0	0,0	0,0	0,0	0,0	3,3
Schweiz	0,0	0,3	0,7	0,1	0,0	0,0	0,0	0,0	0,0	0,7	0,4	0,0	2,4
Belgien	6,8	8,4	13,9	22,1	24,4	22,4	19,7	16,4	14,9	21,0	20,9	23,6	214,5
Niederlande	21,8	19,8	20,9	21,4	21,7	19,3	24,2	19,9	18,1	18,8	20,8	22,8	249,4
Dänemark	0,1	0,1	0,0	0,0	1,8	0,4	0,8	0,0	0,0	0,0	0,0	0,2	3,5
Norwegen	39,4	36,1	40,4	38,7	34,5	36,2	36,3	40,5	35,2	37,1	39,6	41,6	455,7
Frankreich	0,0	0,0	0,0	0,0	0,0	0,0	0,0	0,0	0,0	0,0	0,0	0,0	0,1
Direkte LNG-Importe**	3,7	3,0	5,1	7,0	8,8	11,7	12,2	12,0	10,3	8,4	10,5	12,9	105,6

* Erläuterungen hierzu auf Folie 3

** via deutsche Terminals und FSRU

Übersicht:

Direkte physische Gasflüsse nach Deutschland nach Staaten*

2026

aus dem Ausland nach Deutschland über GÜP in Mrd. kWh (einschl. sämtlicher Transitmengen)	Jan 2026***	Feb 2026	Mrz 2026	Apr 2026	Mai 2026	Jun 2026	Jul 2026	Aug 2026	Sep 2026	Okt 2026	Nov 2026	Dez 2026	Jahr 2026
Polen	0,0												0,0
Tschechien	0,0												0,0
Österreich	0,0												0,0
Schweiz	0,0												0,0
Belgien	16,2												16,2
Niederlande	18,4												18,4
Dänemark	0,0												0,0
Norwegen	33,5												33,5
Frankreich	0,1												0,1
Direkte LNG-Importe**	9,4												9,4

* Erläuterungen hierzu auf Folie 3

** via deutsche Terminals und FSRU; *** Monat nicht vollständig

Summenbildung für Deutschland insgesamt aufgrund von möglichen Ringflüssen nicht sinnvoll.

Gasflüsse an Grenzübergabepunkten*

Nettoimport aktueller Monat: 01. – 25. Januar 2026: 55,7 Mrd. kWh

in Mrd. kWh

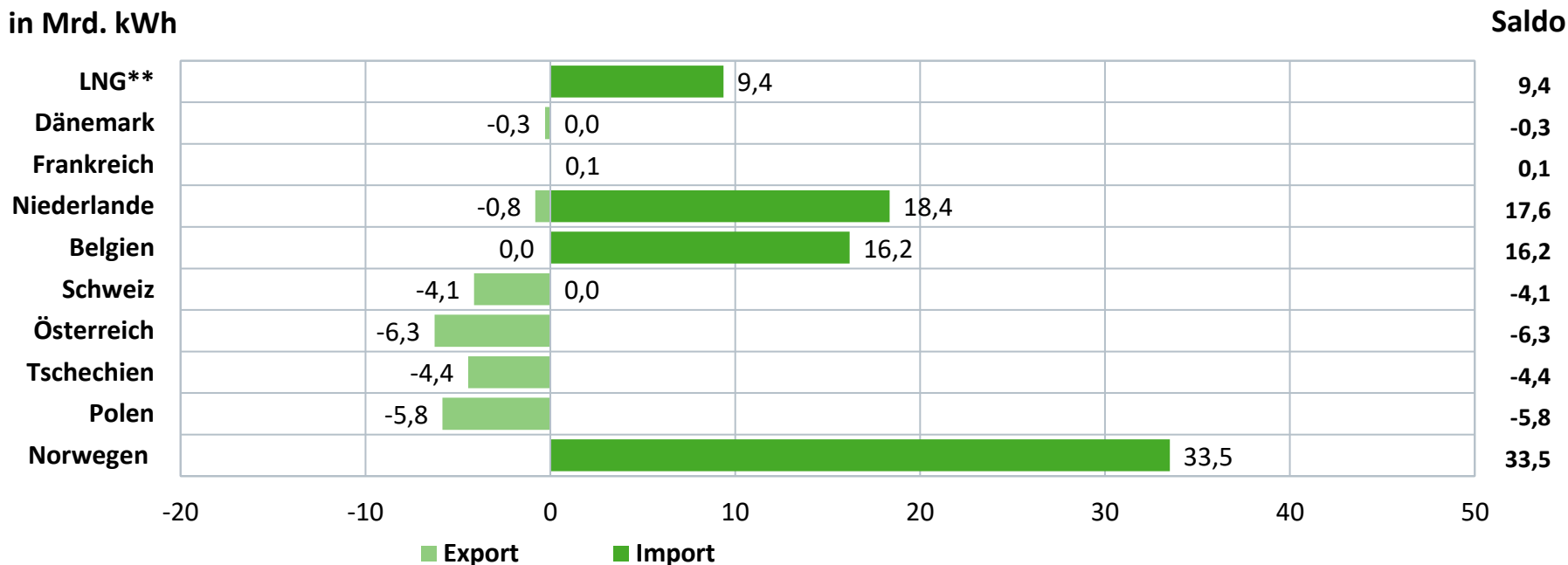

Gasflüsse an Grenzübergabepunkten*

Nettoimport aktuelles Jahr bisher: 55,7 Mrd. kWh

in Mrd. kWh

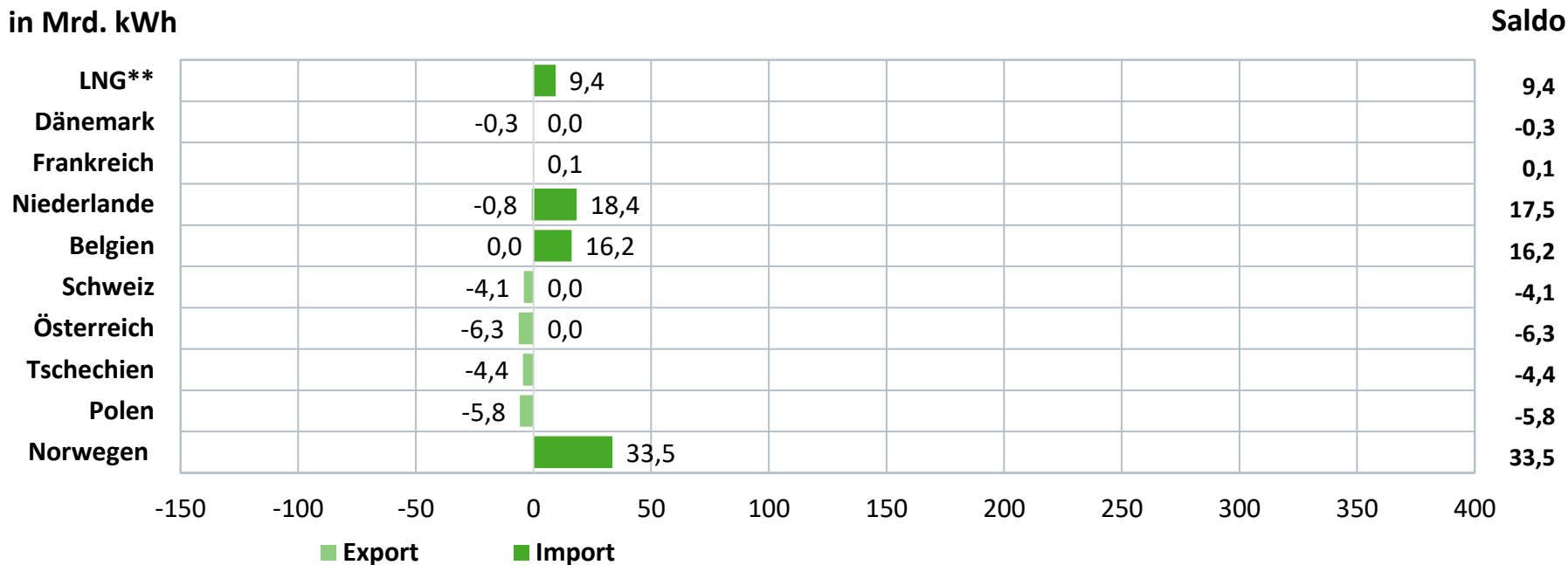

Gasflüsse nach Deutschland nach angrenzenden Nachbarstaaten

2025

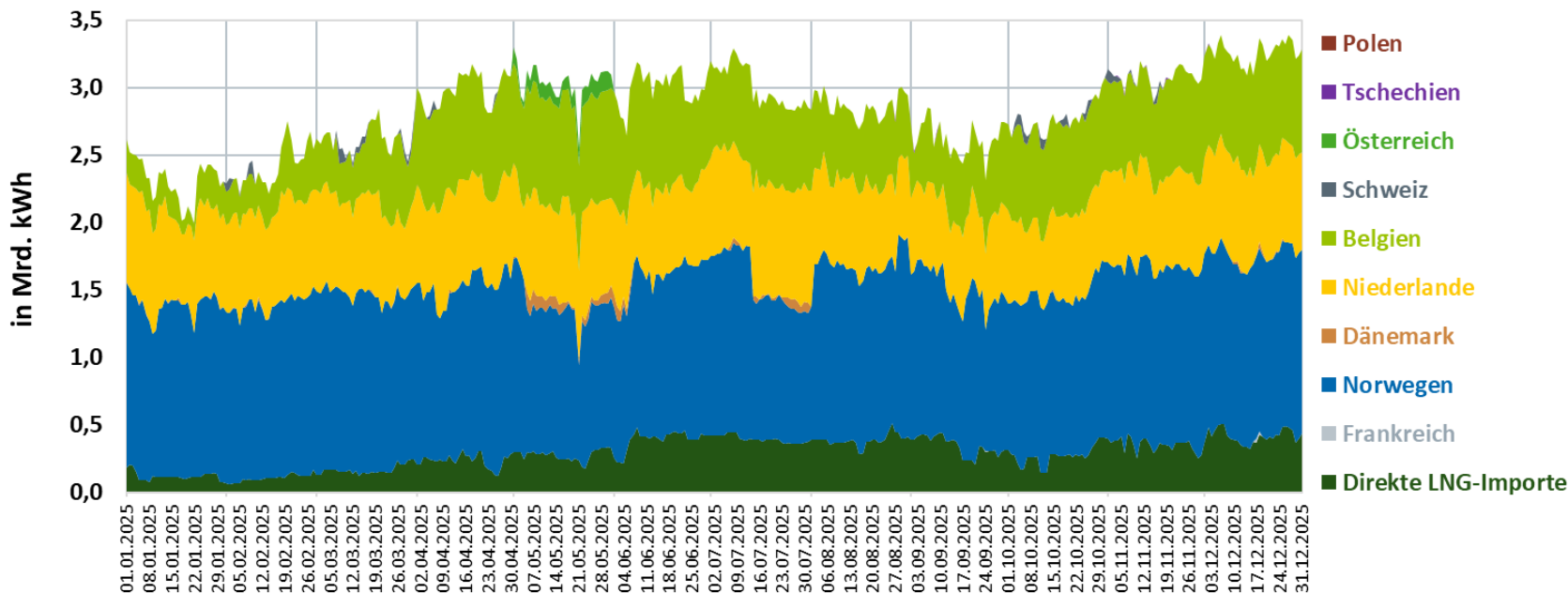

Gasflüsse nach Deutschland nach angrenzenden Nachbarstaaten

2026

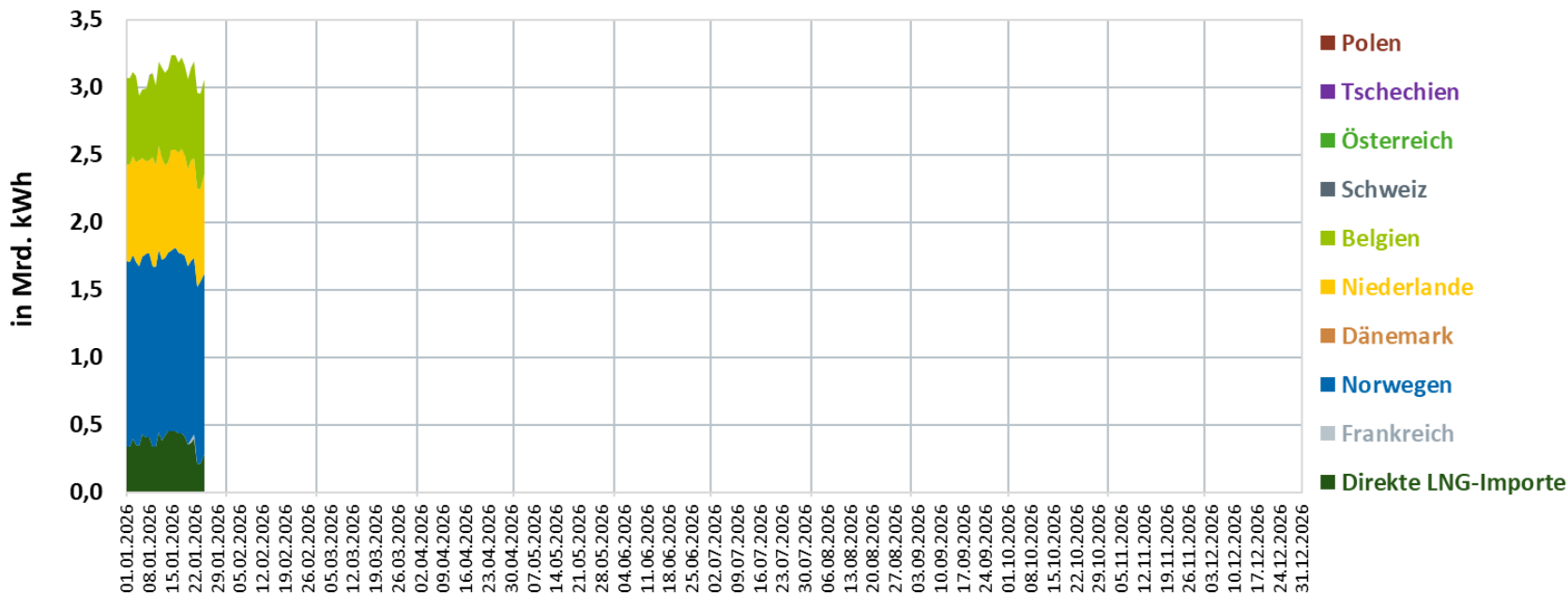

Gasflüsse nach Deutschland nach angrenzenden Nachbarstaaten

2025

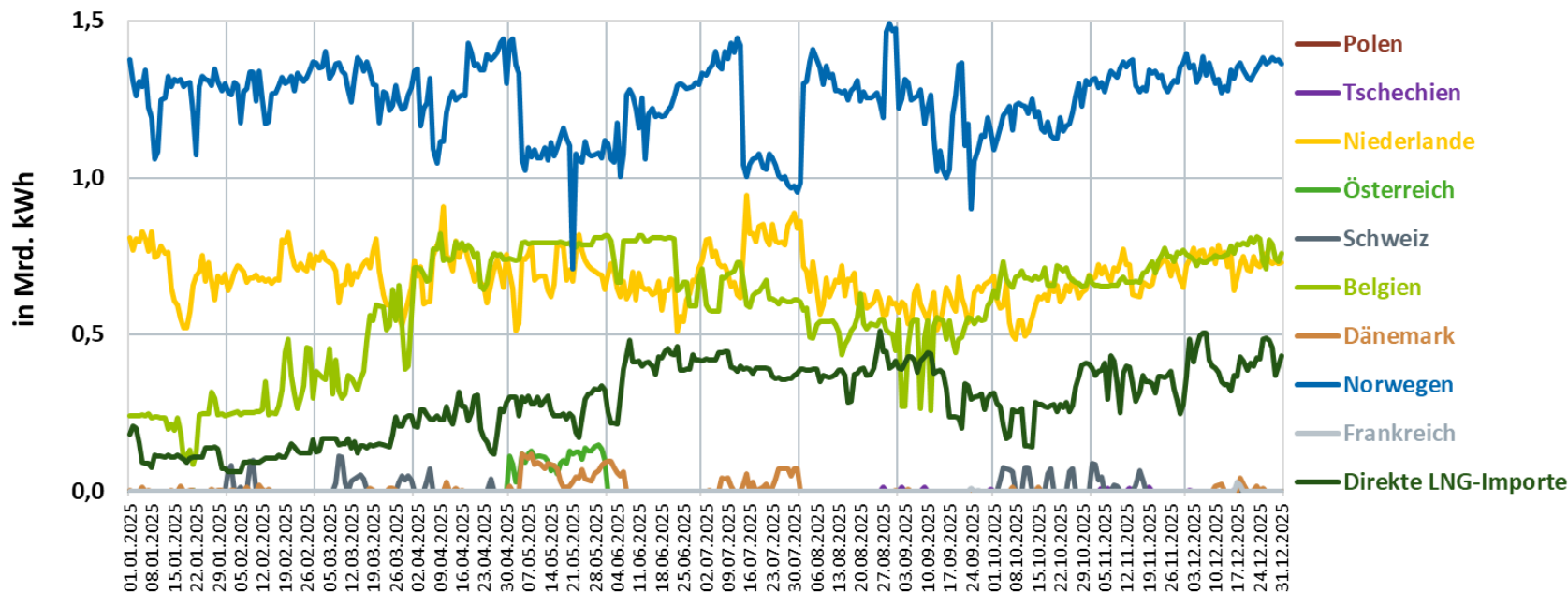

Gasflüsse aus Russland an ausgewählten europäischen Grenzübergabe- punkten

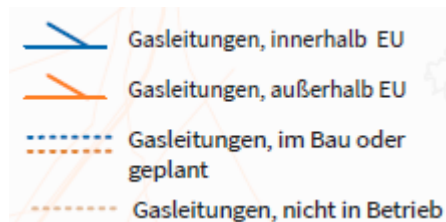

Mengen am Tag des Datenstandes

Quelle: ENTSOG

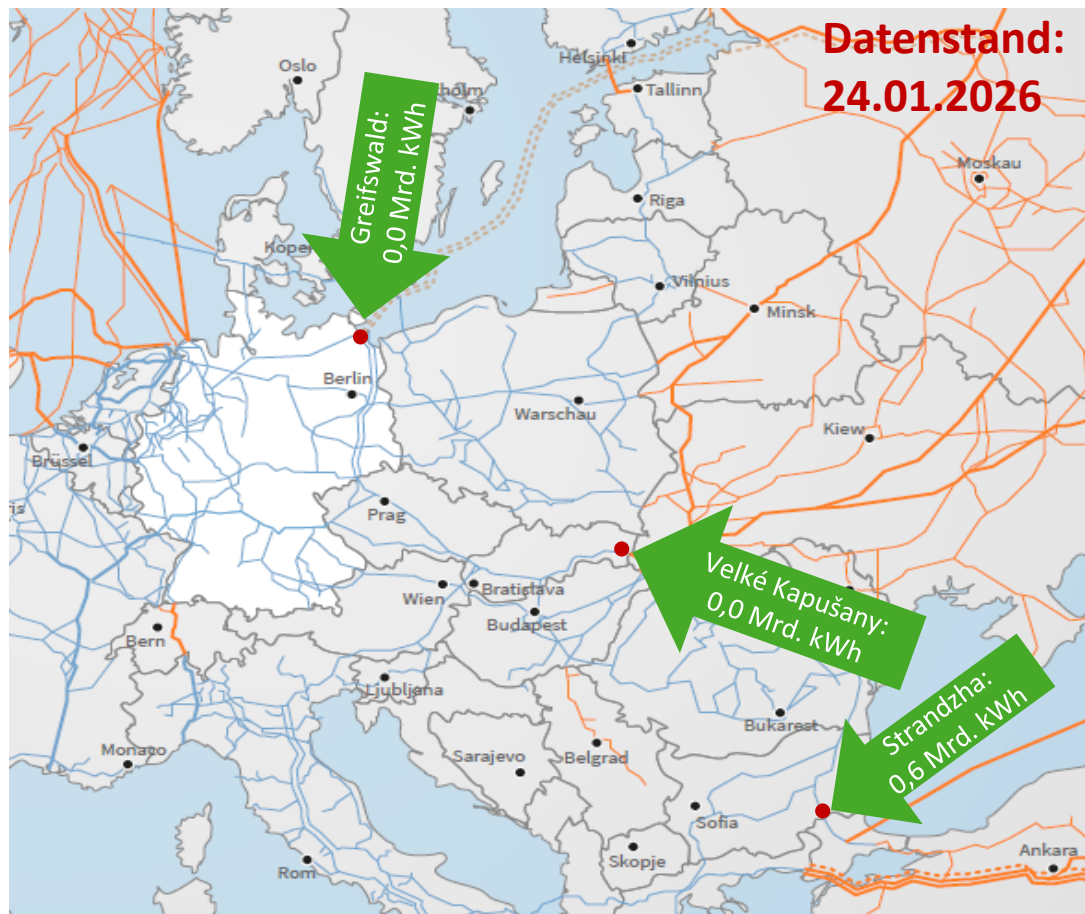

Struktur des Erdgasaufkommens nach Herkunft

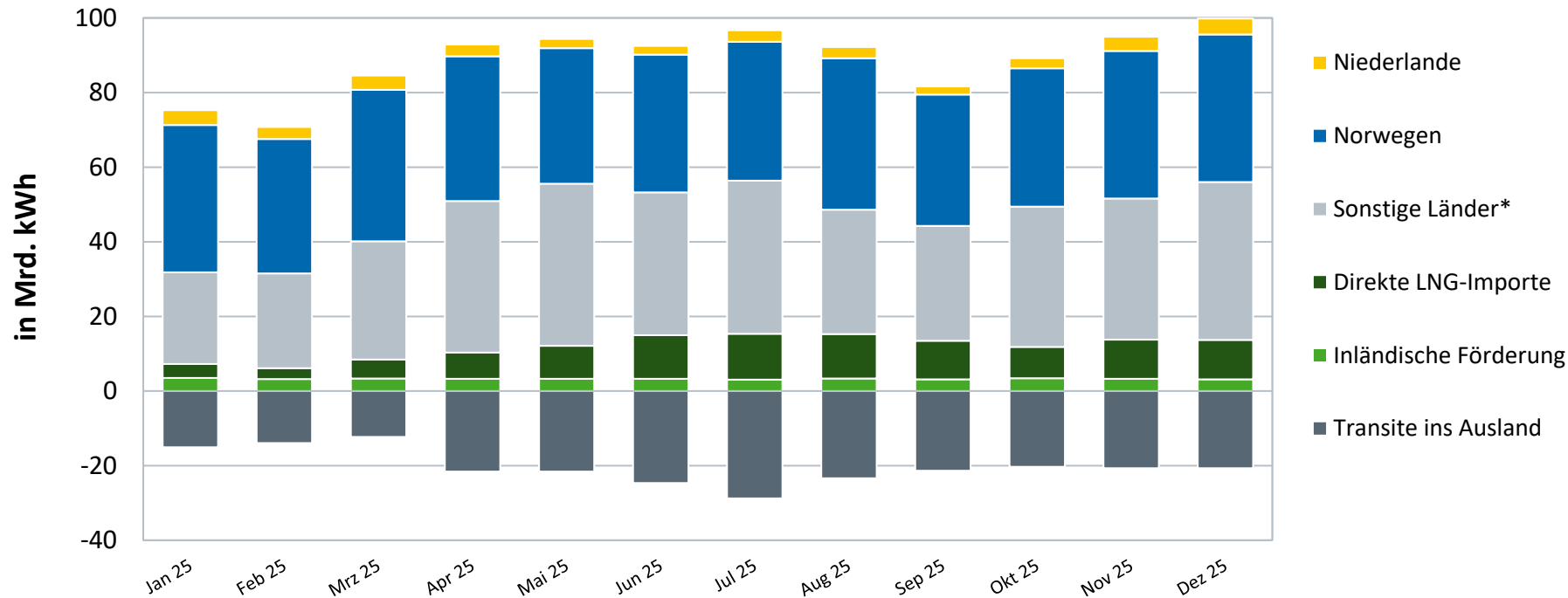

Herkunft des in Deutschland verbrauchten Erdgases

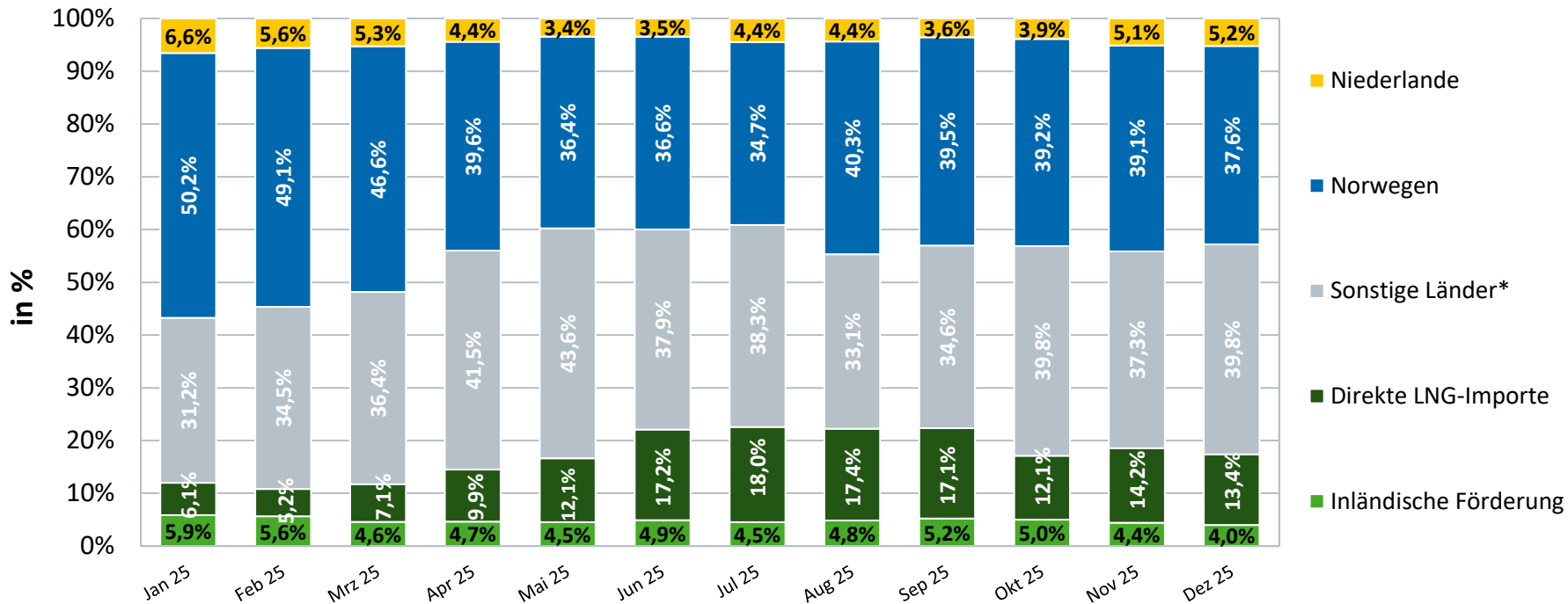

Gaseinspeisung über deutsche LNG-Terminals

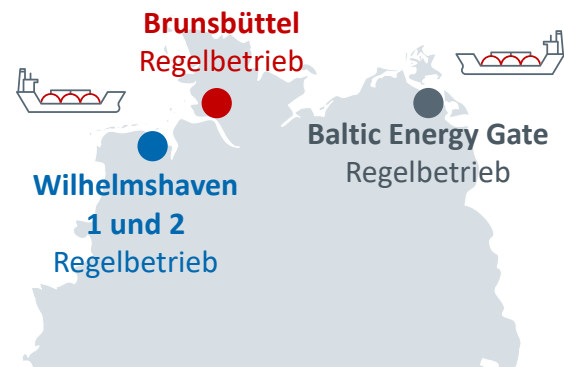

Herkunft	Jahr 2024	Jahr 2025
USA	91,9 %	94,3 %
Äquatorialguinea	-	1,0 %
Norwegen	3,9 %	3,7 %
Angola	2,8 %	-
Ägypten	1,4 %	-
Trinidad & Tobago	-	1,0 %

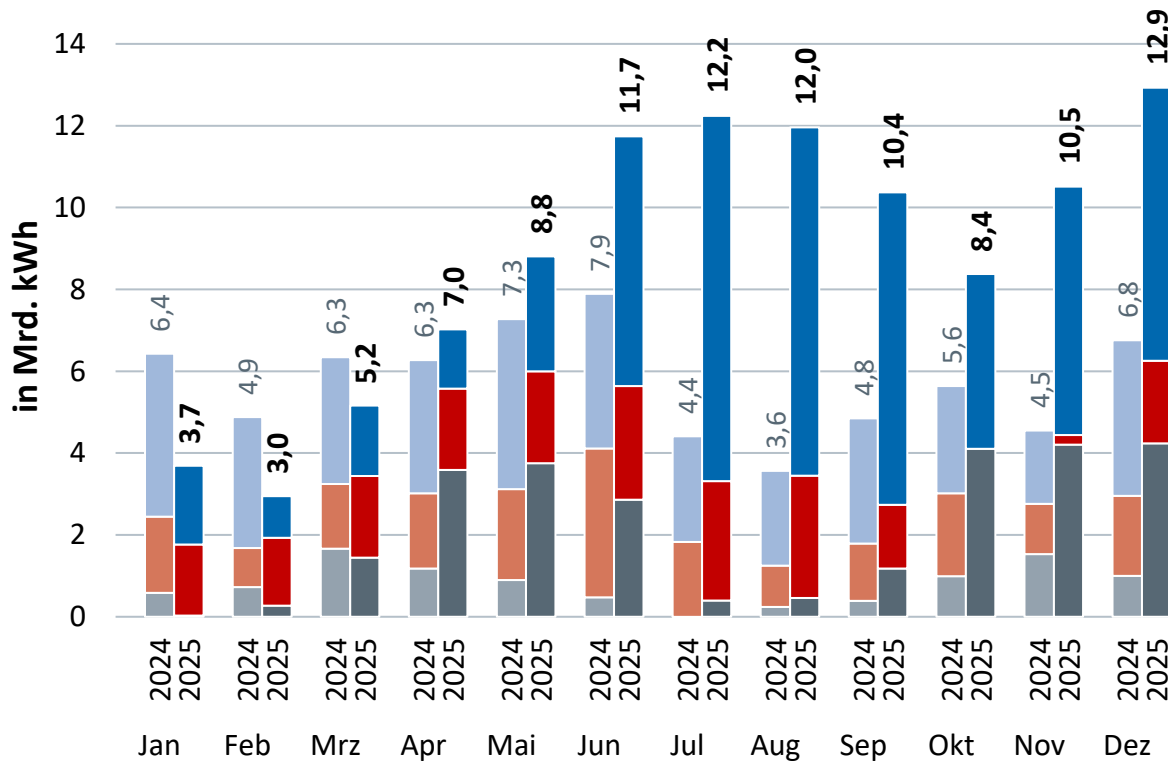

Vergleich der Preise TTF-Gas und ACER-LNG



Nettoimporte

Tageswerte 01.01.2025 – 24.01.2026

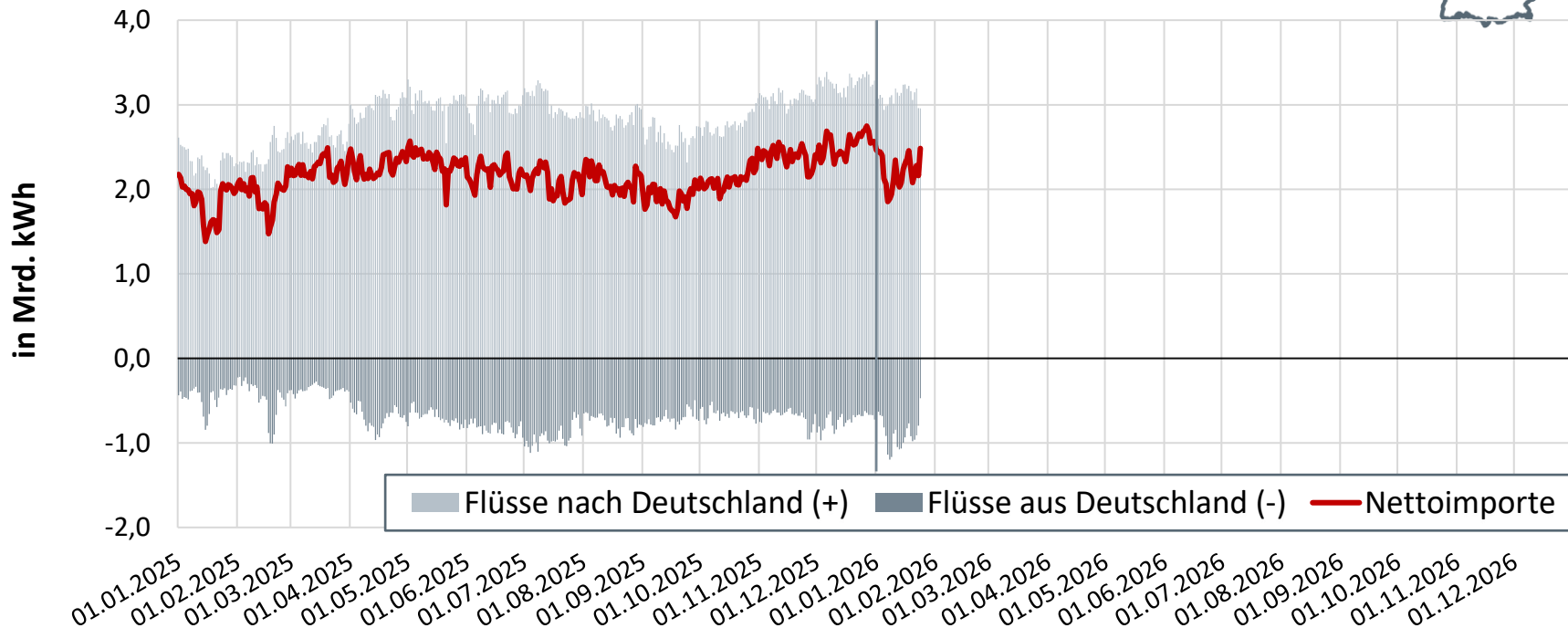
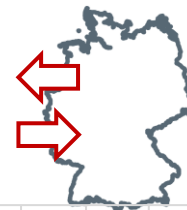

Monatliche Erdgas-Nettoimporte Deutschlands

2025 bisher: 697 Mrd. kWh*

(Veränderung zum Vorjahreszeitraum gesamt: - 0,1%)

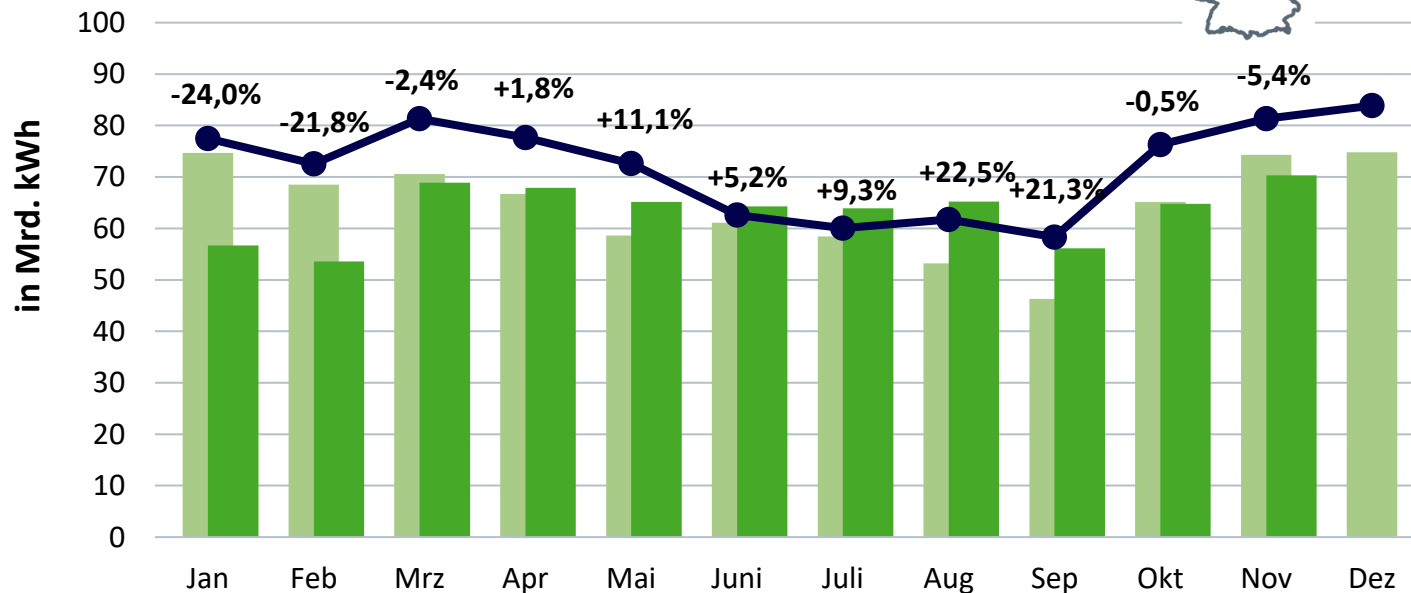

Kumuliert bisher:

2023:	694 Mrd. kWh
2024*:	698 Mrd. kWh
2025*:	697 Mrd. kWh

Netto-Importe/Jahr gesamt:

2023 :	779 Mrd. kWh
2024*:	772 Mrd. kWh

2024

2025

10-jähriges Mittel

Prozentangaben:
Veränderung zum
Vorjahresmonat



Speichersalden

Täglicher Saldo 01.01.2025 – 24.01.2026

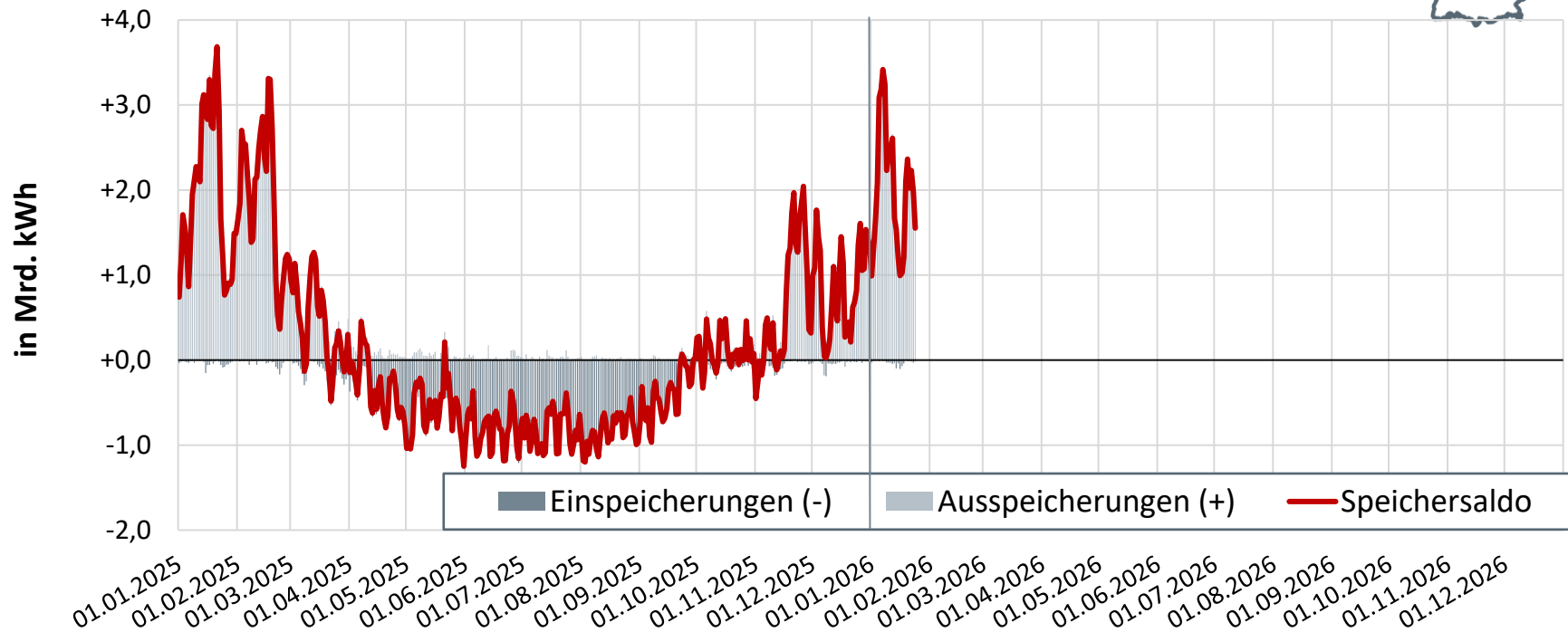

Quelle: GIE AGSI

Die Darstellung beinhaltet die Daten aller auf gie.eu aktuell unter „Germany“ erfassten Speicher.

Erdgasbilanz Deutschland

Tageswerte 01.01.2025 – 24.01.2026

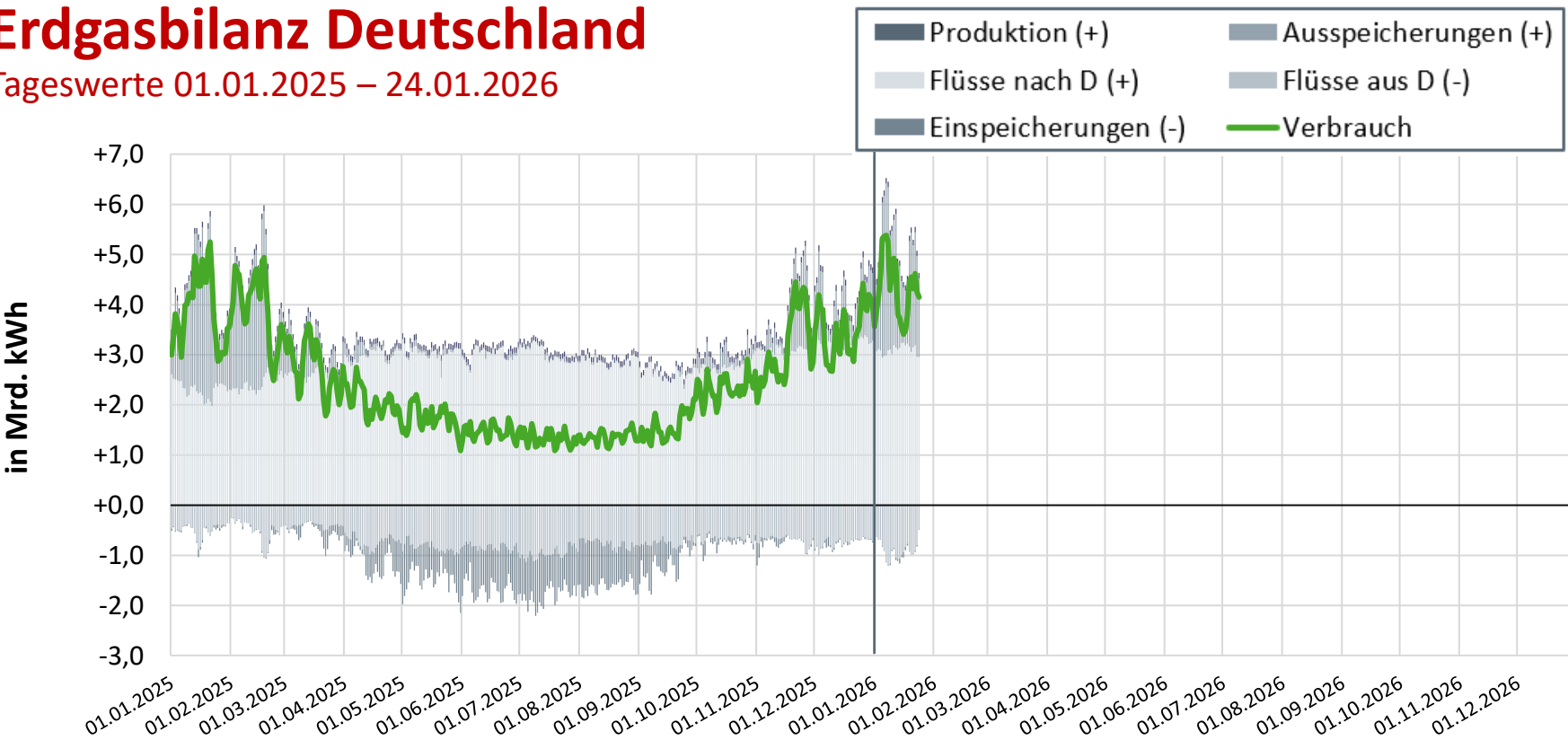

Täglicher Erdgasverbrauch 2025

Tageswerte 01.01. – 31.12.2025, berechnet

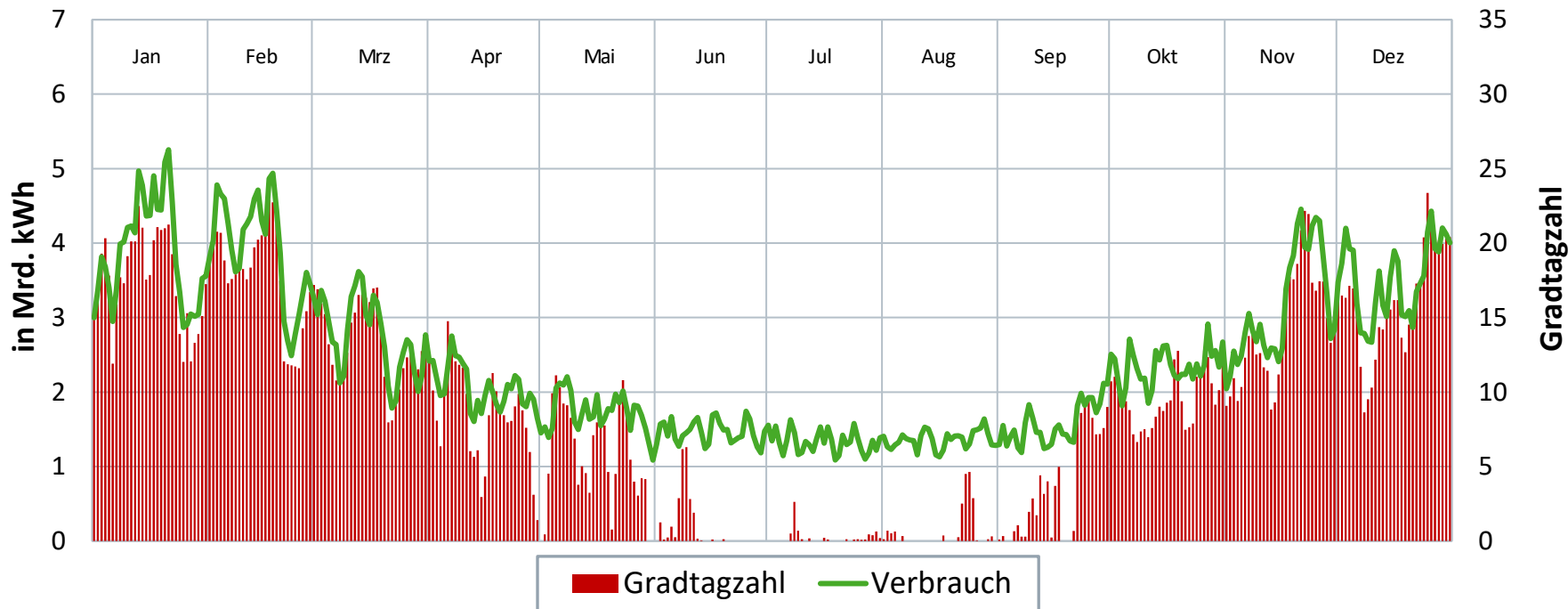

Täglicher Erdgasverbrauch 2026

Tageswerte 01.01. – 24.01.2026, berechnet



Zusammenhang von Temperatur und Gasverbrauch

Gasverbrauch pro Tag in Mrd. kWh und Tagesmitteltemperatur* in °C; alle Wochentage

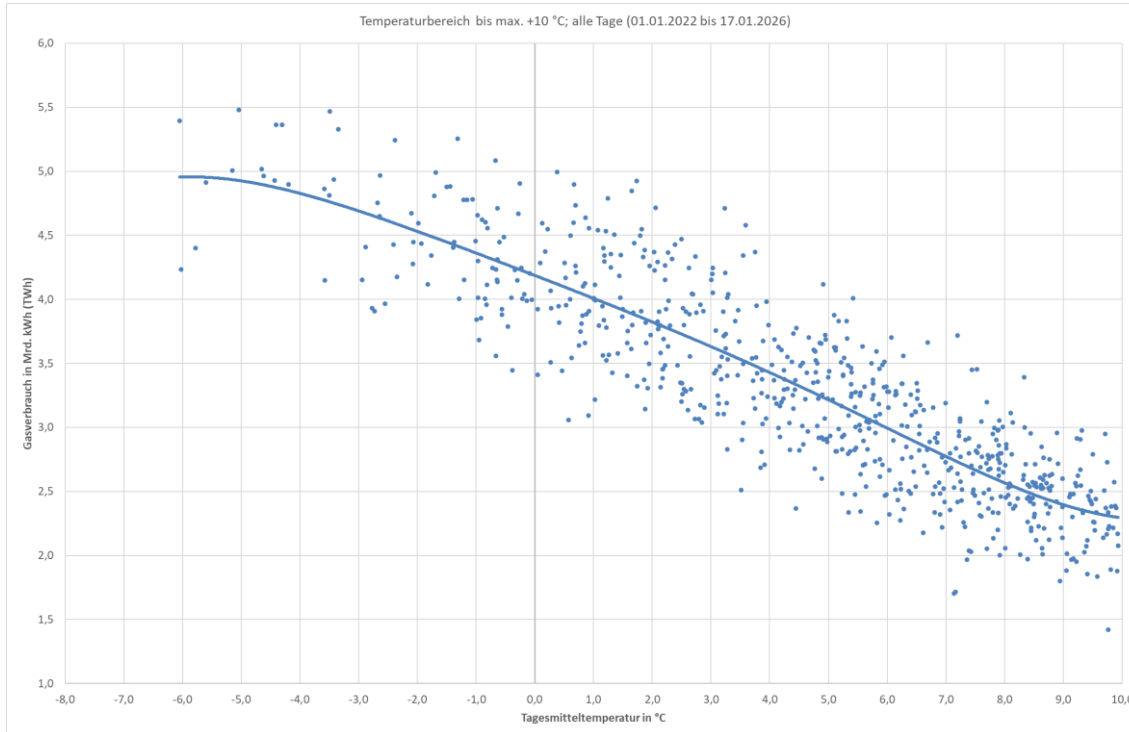

- Der Zusammenhang von Gasverbrauch und Temperatur verläuft im Bereich von -5 °C bis +10 °C relativ linear, flacht dann aber an den Rändern zunehmend ab, weil im Minusbereich die Gasinfrastruktur ausgelastet ist oder im Plusbereich keine witterungsabhängigen Schwankungen mehr auftreten.
- Deutschlandweite Tagesmitteltemperaturen unter -6 °C traten in den letzten vier Jahren nicht auf. Werte unter -6 °C gab es in den Jahren zuvor nur vereinzelt, Werte unter -10 °C traten zuletzt 2012 auf. Lokal und untertäglich können natürlich tiefere Temperaturen auftreten.

*Durchschnitt der Tagesmitteltemperaturen von 43 Wetterstationen in Deutschland

Quellen: ENTSOG, DWD, eigene Berechnungen

Prozentuale Speicherfüllstände der deutschen Erdgasspeicher

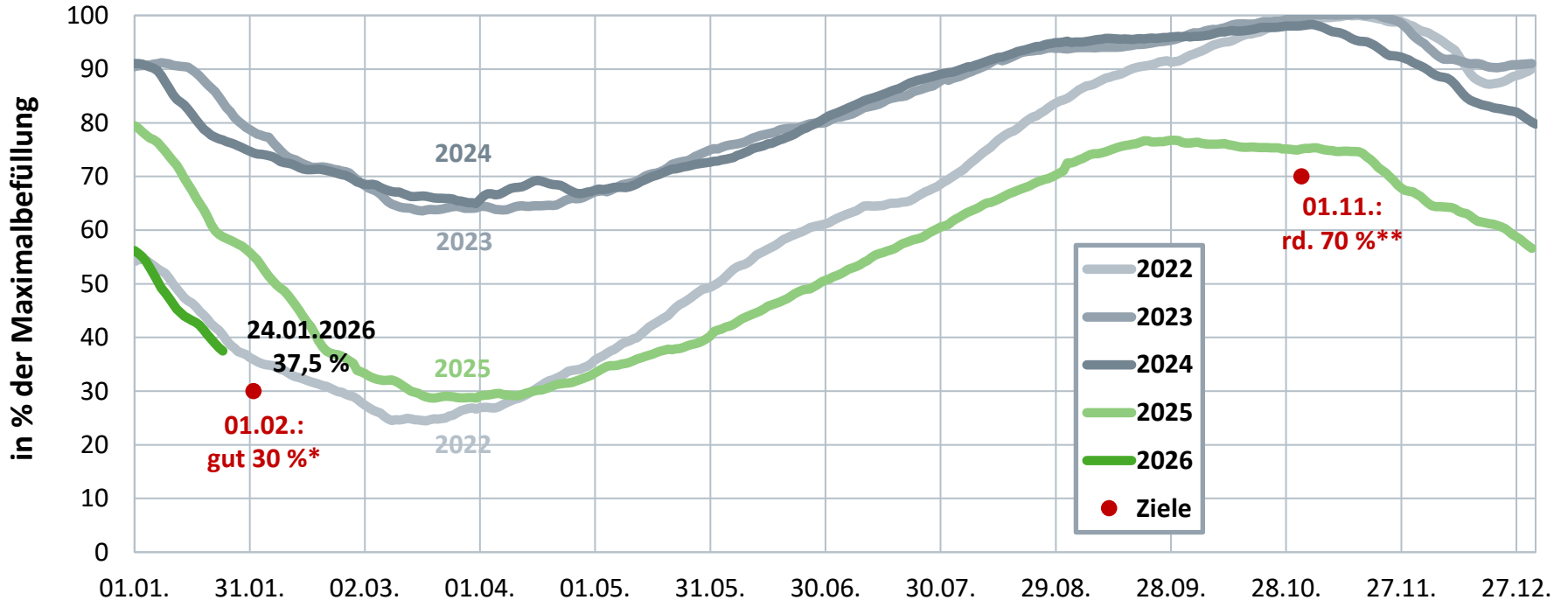

Quelle: GIE AGSI

* Mischwert aus 30% Mindestfüllstandsziel für den überwiegenden Teil der Gasspeicher und 40% für ausgewählte Speicher gemäß GasSpFüllstV
 ** Mischwert aus 80% Mindestfüllstandsziel für den überwiegenden Teil der Gasspeicher und 45% für ausgewählte Speicher gemäß GasSpFüllstV

Absolute Speicherfüllstände* der deutschen Erdgasspeicher

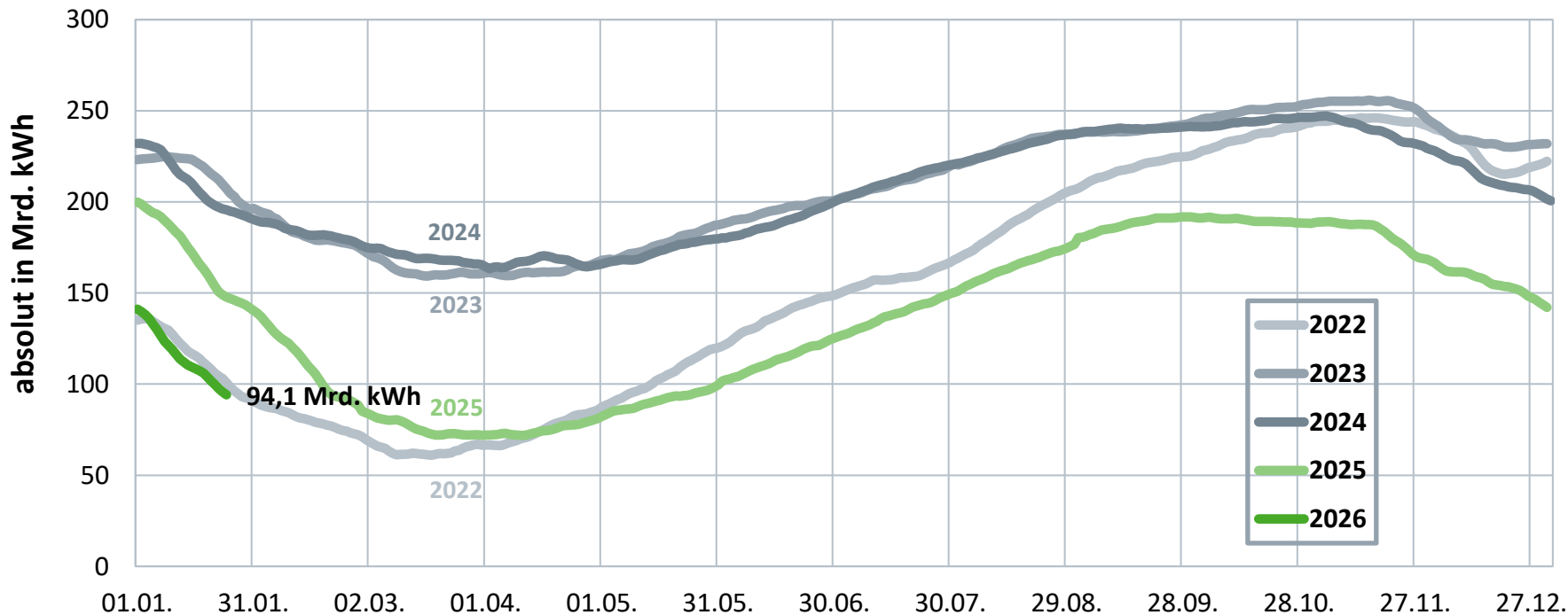

Deutschland mit EU-weit höchsten Speicherkapazitäten

Arbeitsgasvolumina

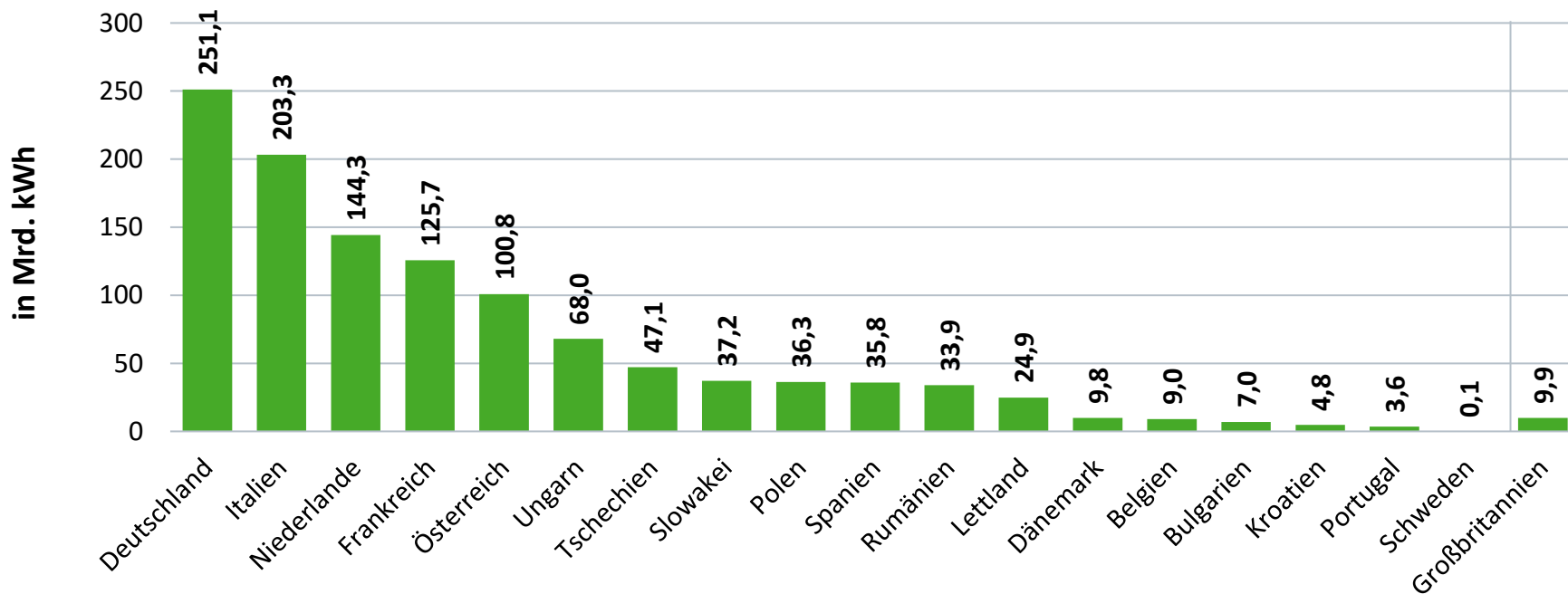

Preisentwicklung Erdgas am Spotmarkt (THE)

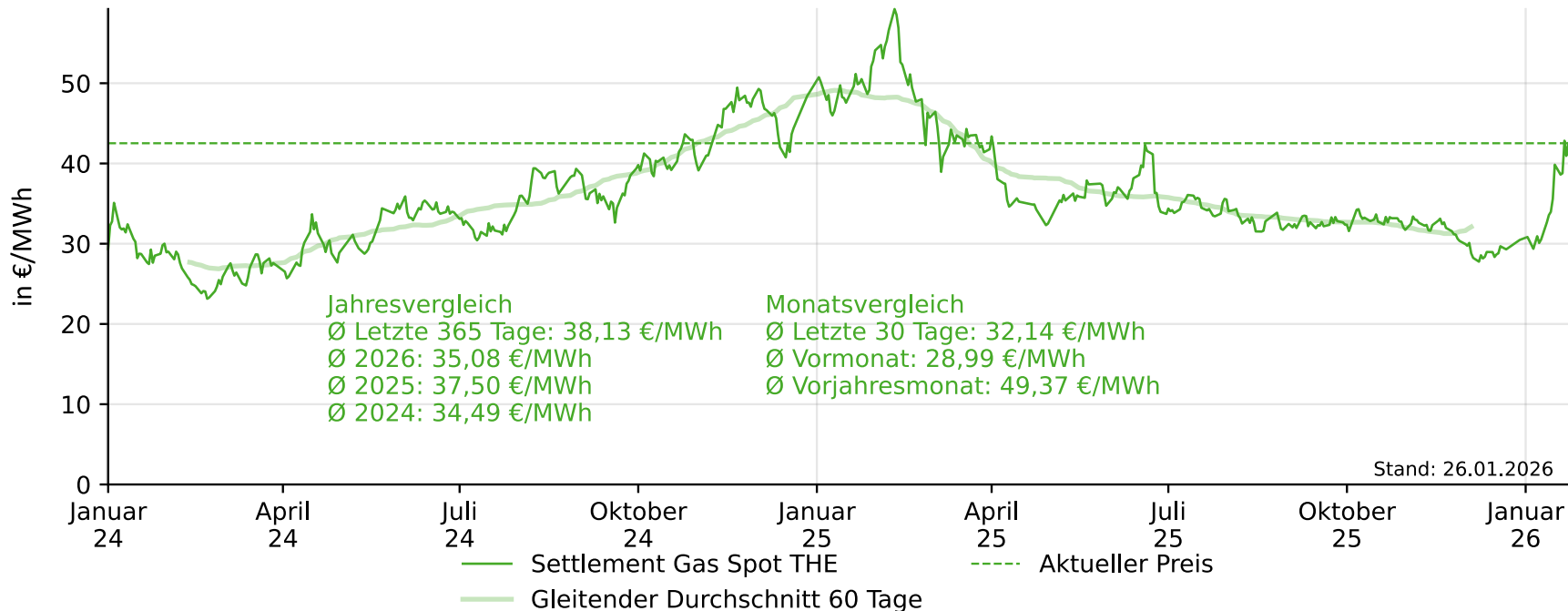

Preisentwicklung Erdgas am Terminmarkt

Futures Frontjahr rollierend (THE)

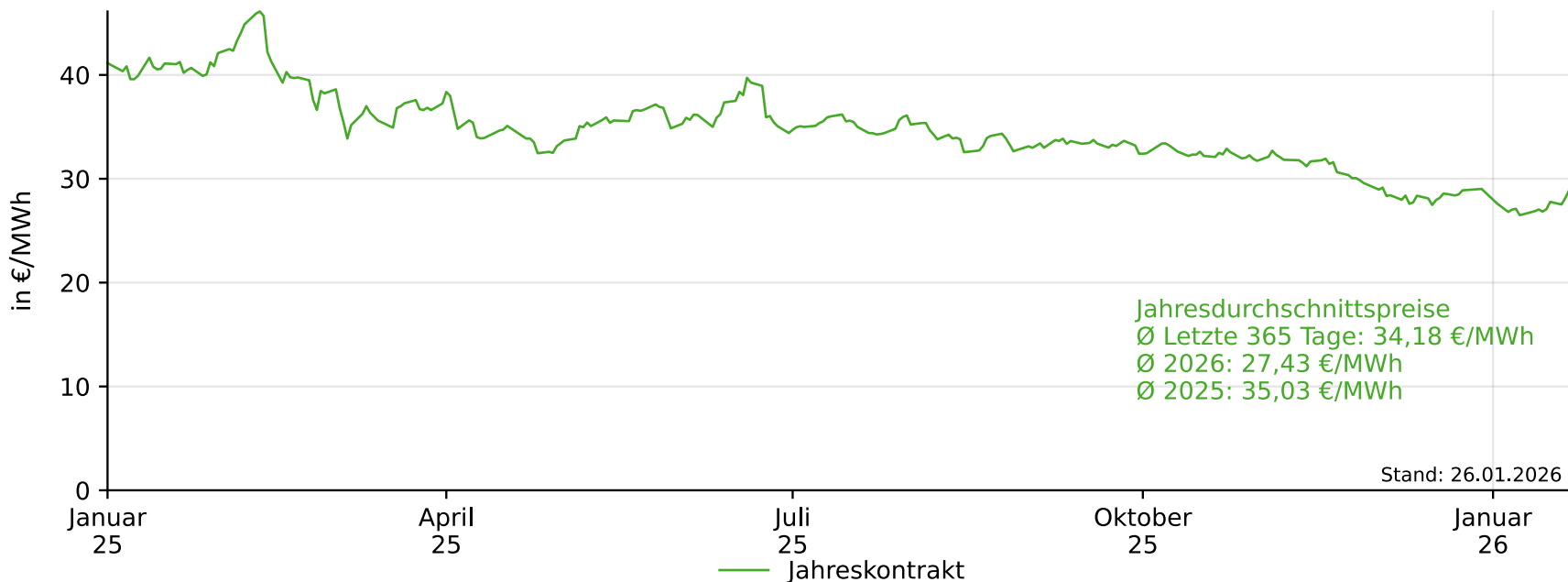

Preisentwicklung Erdgas am Terminmarkt

Futures Frontjahre (GOBY) 2024-2028

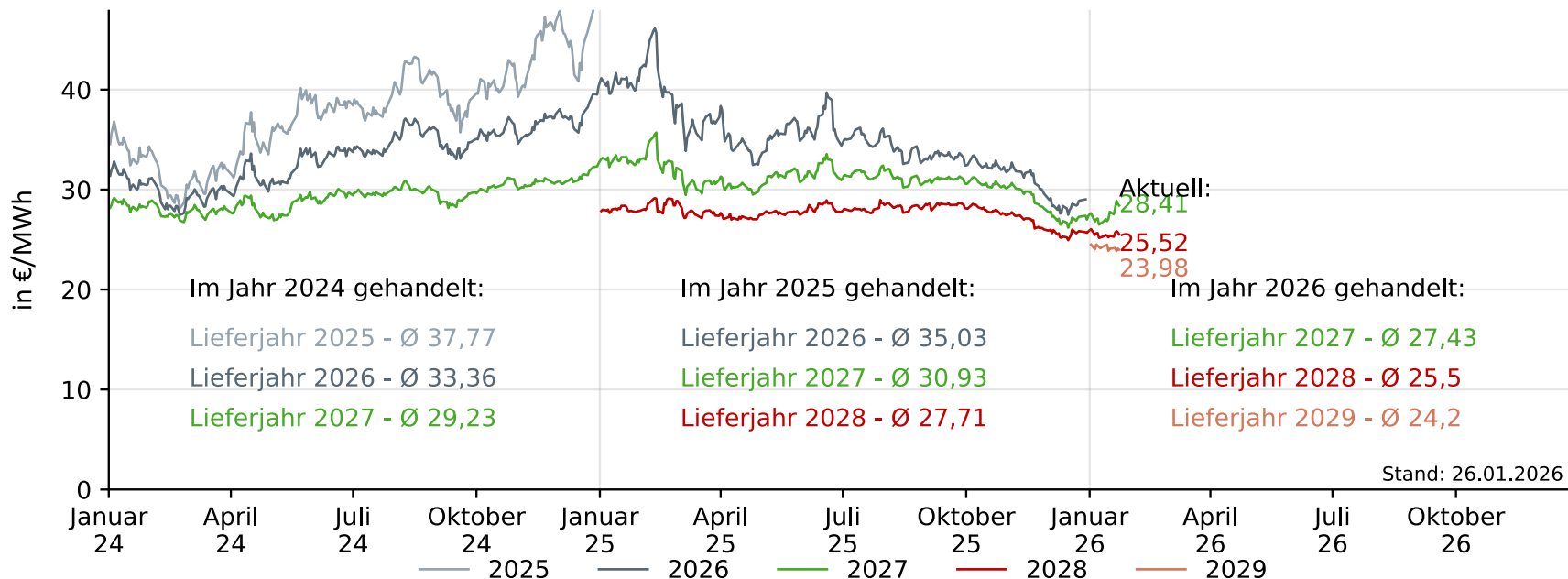

Preisentwicklung Strom am Spotmarkt: Day-Ahead-Preise

Tagesmittel und gleitende Durchschnitte (60 Tage) der deutsch-luxemburgischen Gebotszone

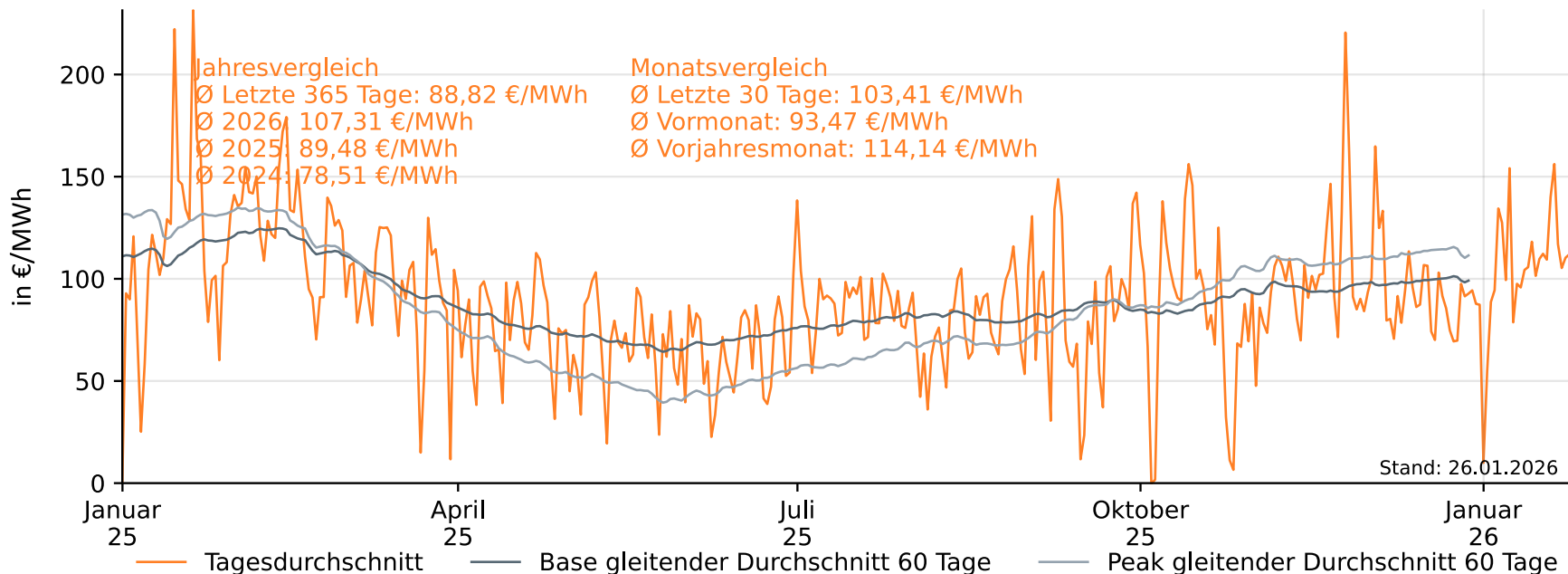

Preisentwicklung Strom am Terminmarkt

Futures Frontjahr Base und Peak rollierend

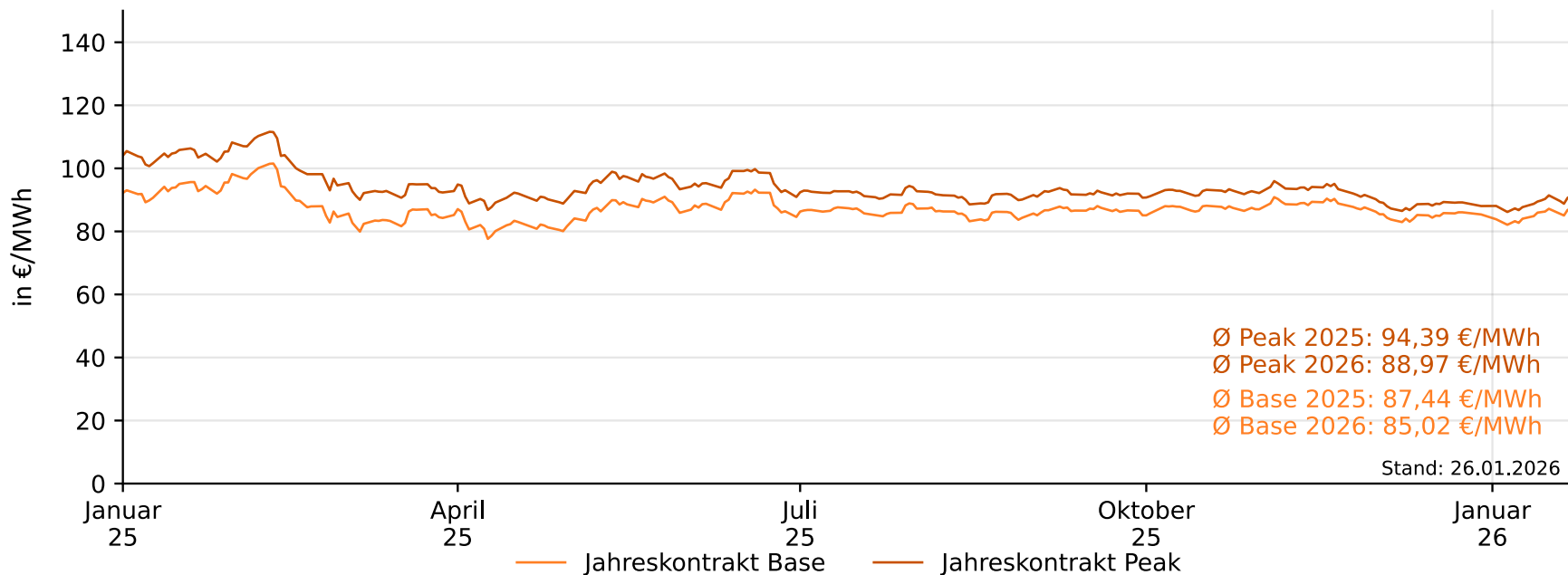

Preisentwicklung Strom am Terminmarkt

Futures Frontjare Base (DEBY) 2024-2028 und Day-Ahead Jahresdurchschnitt zum Vergleich

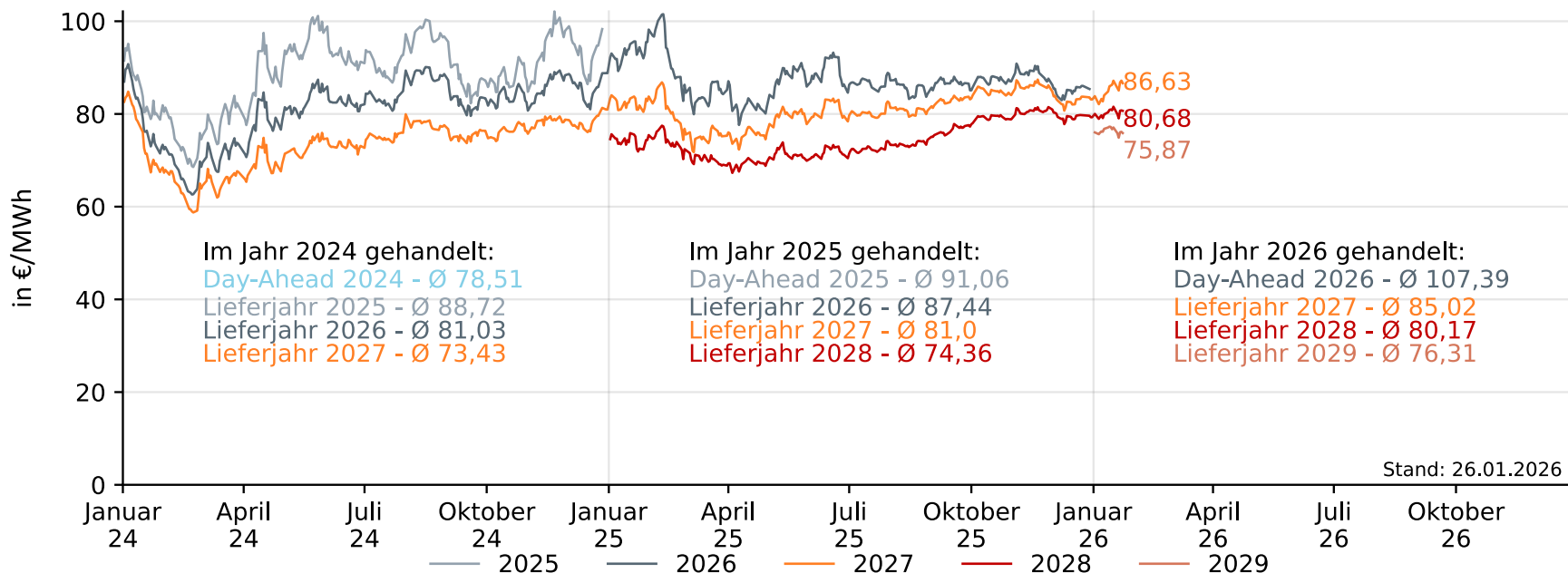

Preisentwicklung CO₂-Emissionszertifikate

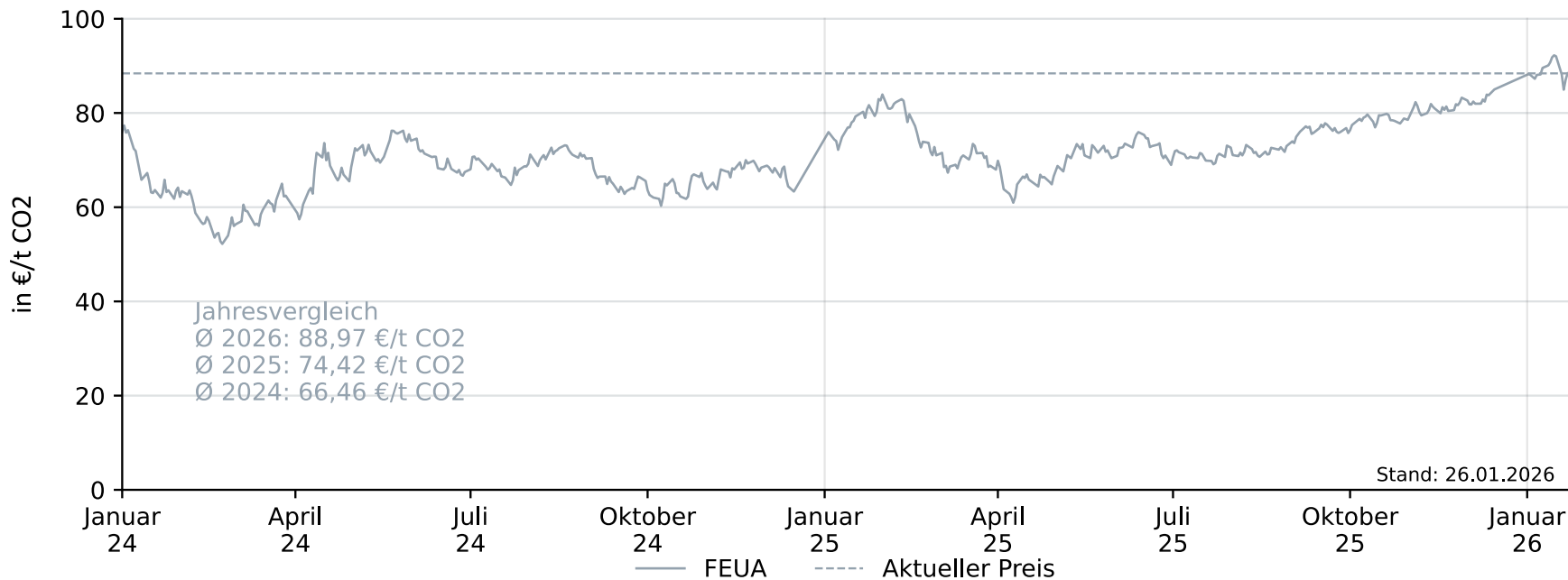
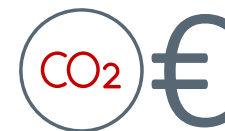

Hinweise zum Foliensatz

- Die Daten und Grafiken bilden jeweils den aktuell verfügbaren Datenstand ab.
- Die Angaben zu den Gasflüssen, Gasverbrauch, Ein- und Ausspeicherungen sowie der inländischen Erdgasförderung sind jeweils mit zwei Tagen Verzug abgebildet (t-2).
- Terminmarktpreise sind mit einem Tag Verzug (t-1), Spotmarktpreise bis zum jeweiligen Tag abgebildet.
- Der Foliensatz wird bis auf Weiteres regelmäßig aktualisiert (voraussichtlich 2x pro Monat) und steht unter <https://www.bdew.de/plus/artikel/aktuelle-entwicklungen-zu-erdgasdaten/> zum Download bereit.
- Verwendete Quellen sind der jeweiligen Folie zu entnehmen.

Weitere öffentlich verfügbare Links mit Daten/Analysen zu Deutschland/Europa:

- **Bundesnetzagentur – BNetzA**
https://www.bundesnetzagentur.de/DE/Gasversorgung/aktuelle_gasversorgung/start.html
- **Statistisches Bundesamt – Destatis**
<https://www-genesis.destatis.de/genesis/online?sequenz=tabelleErgebnis&selectionname=43321-0001#abreadcrumb>
- **European Network of Transmission System Operators for Gas – ENTSOG**
<https://gasdashboard.entsog.eu/>
- **Gas Infrastructure Europe – GIE**
<https://www.gie.eu/transparency/>

Rechtliches

Alle in dem Foliensatz "Erdgasdaten aktuell" des Bundesverband der Energie- und Wasserwirtschaft e.V. (im Folgenden "BDEW") enthaltenen Angaben und Informationen wurden vom BDEW sorgfältig recherchiert und geprüft. Diese Informationen sind ein Service des Verbandes.

Der BDEW übernimmt keinerlei Gewähr für die Aktualität, Korrektheit, Vollständigkeit, Qualität oder wettbewerbsrechtliche Zulässigkeit der bereitgestellten Informationen. Alle Angebote sind freibleibend und unverbindlich, der BDEW behält es sich ausdrücklich vor, Teile des Foliensatzes oder den gesamten Foliensatz ohne gesonderte Ankündigung zu verändern, zu ergänzen, zu löschen oder die Veröffentlichung zeitweise oder endgültig einzustellen.

Haftungsansprüche gegen den BDEW, welche sich auf Schäden materieller oder ideeller Art beziehen, die durch die Nutzung der Folien bzw. durch die Nutzung fehlerhafter und unvollständiger Informationen verursacht wurden, sind grundsätzlich ausgeschlossen, sofern nicht seitens des BDEW ein nachweislich vorsätzliches oder grob fahrlässiges Verschulden vorliegt.

Für Internetseiten Dritter, auf die der BDEW im Foliensatz durch Hyperlink verweist, tragen die jeweiligen Anbieter die Verantwortung. Der BDEW ist für den Inhalt solcher Seiten Dritter nicht verantwortlich und hat auch keinerlei Einfluss auf die aktuelle und zukünftige Gestaltung und auf die Inhalte der gelinkten/verknüpften Seiten. Deshalb distanziert er sich hiermit ausdrücklich von allen Inhalten aller gelinkten/verknüpften Seiten, die nach der Linksetzung verändert wurden. Für illegale, fehlerhafte oder unvollständige Inhalte und insbesondere für Schäden, die aus der Nutzung oder Nichtnutzung solcherart dargebotener Informationen entstehen, haftet allein der Anbieter der Seite, auf welche verwiesen wurde.

Stand: April 2022

Der BDEW ist im Lobbyregister für die Interessenvertretung gegenüber dem Deutschen Bundestag und der Bundesregierung sowie im europäischen Transparenzregister für die Interessenvertretung gegenüber den EU-Institutionen eingetragen. Bei der Interessenvertretung legt er neben dem anerkannten Verhaltenskodex nach § 5 Absatz 3 Satz 1 LobbyRG, dem Verhaltenskodex nach dem Register der Interessenvertreter (europa.eu) auch zusätzlich die BDEW-interne Compliance Richtlinie im Sinne einer professionellen und transparenten Tätigkeit zugrunde. Registereintrag national: R000888. Registereintrag europäisch: 20457441380-38