

Berlin, 1. Februar 2021

bdew
Energie. Wasser. Leben.

**BDEW Bundesverband
der Energie- und
Wasserwirtschaft e. V.**
Reinhardtstraße 32
10117 Berlin

www.bdew.de

Anwendungshilfe

Aktivitätsdiagramme zu den Kommunikationsprozessen Redispatch

Zu Anlage 2 zum Beschluss BK6-20-059

Version: 1.0

Autor: BDEW

Der Bundesverband der Energie- und Wasserwirtschaft (BDEW), Berlin, und seine Landesorganisationen vertreten über 1.900 Unternehmen. Das Spektrum der Mitglieder reicht von lokalen und kommunalen über regionale bis hin zu über-regionalen Unternehmen. Sie repräsentieren rund 90 Prozent des Strom- und gut 60 Prozent des Nah- und Fernwärmeabsatzes, 90 Prozent des Erdgasabsatzes, über 90 Prozent der Energienetze sowie 80 Prozent der Trinkwasser-Förderung und rund ein Drittel der Abwasser-Entsorgung in Deutschland.

Kurzzusammenfassung

Die vorliegende BDEW-Anwendungshilfe beinhaltet die Aktivitätsdiagramme (ADs) der Anlage 2 „Kommunikationsprozesse Redispatch“ zur Bundesnetzagentur-Festlegung (BK6-20-059) zum bilanziellen Ausgleich von Redispatch-Maßnahmen.

Der BDEW hat für die praktische Umsetzung der neuen Vorgaben in der Festlegung nicht enthaltene Aktivitätsdiagramme zu den Kommunikationsprozessen Redispatch erarbeitet, um die Prozessbeschreibung abzurunden.

Inhalt

II. Basisdatenaustausch und Abrufprozesse	4
2. Austausch von Stammdaten, Planungsdaten und Nichtbeanspruchbarkeiten (EIV-NB).....	4
2.1. AD Übermittlung von initialen Stammdaten	4
2.2. AD Übermittlung von angereicherten Stammdaten	4
2.3. AD Übermittlung Stammdatenänderung vom EIV (verantwortlich) ausgehend	4
2.4. AD Übermittlung Stammdatenänderung vom (Anschluss-)NB (verantwortlich) ausgehend	4
2.5. AD Übermittlung von Planungsdaten im Planwertmodell.....	4
2.6. AD Übermittlung von Nichtbeanspruchbarkeiten an NB.....	4
2.7. AD Übermittlung marktbedingte Anpassung im Prognosemodell	4
3. Abrufprozess	5
3.1. AD Abruf im Aufforderungsfall mit Delta-/Sollwertanweisung	5
3.2. AD Abruf im Duldungsfall mit Sollwertanweisung.....	5
III. Abrechnung.....	6
1. Übermittlung und Weiterleitung meteorologischer Daten	6
1.1. AD Übermittlung von meteorologischen Daten (Ex-post-Daten) vom BTR an ANB	6
1.2. AD Weiterleitung von meteorologischen Daten (Ex-post-Daten) vom ANB an den anfnB.....	6
2. Ermittlung und Abstimmung der abrechnungsrelevanten Ausfallarbeit.....	7
2.1. AD Ermittlung und Abstimmung der abrechnungsrelevanten Ausfallarbeit – Prognosemodell.....	7
2.2. AD Ermittlung und Abstimmung der abrechnungsrelevanten Ausfallarbeit – Planwertmodell	8
2.3. AD Anforderung der Ausfallarbeit durch den anfnB	9
3. Wechsel des Bilanzierungsmodells oder des Abrechnungsmodells	10

3.1. AD Wechsel des Bilanzierungsmodells	10
3.2. AD Wechsel des Abrechnungsmodells.....	10
Änderungshistorie.....	11

II. Basisdatenaustausch und Abrufprozesse

2. Austausch von Stammdaten, Planungsdaten und Nichtbeanspruchbarkeiten (EIV-NB)

2.1. AD Übermittlung von initialen Stammdaten

Das AD wird für eine nächste Version der Anwendungshilfe erstellt.

2.2. AD Übermittlung von angereicherten Stammdaten

Das AD wird für eine nächste Version der Anwendungshilfe erstellt.

2.3. AD Übermittlung Stammdatenänderung vom EIV (verantwortlich) ausgehend

Das AD wird für eine nächste Version der Anwendungshilfe erstellt.

2.4. AD Übermittlung Stammdatenänderung vom (Anschluss-)NB (verantwortlich) ausgehend

Das AD wird für eine nächste Version der Anwendungshilfe erstellt.

2.5. AD Übermittlung von Planungsdaten im Planwertmodell

Das AD wird für eine nächste Version der Anwendungshilfe erstellt.

2.6. AD Übermittlung von Nichtbeanspruchbarkeiten an NB

Das AD wird für eine nächste Version der Anwendungshilfe erstellt.

2.7. AD Übermittlung marktbedingte Anpassung im Prognosemodell

Das AD wird für eine nächste Version der Anwendungshilfe erstellt.

3. Abrufprozess

3.1. AD Abruf im Aufforderungsfall mit Delta-/Sollwertanweisung

Das AD wird für eine nächste Version der Anwendungshilfe erstellt.

3.2. AD Abruf im Duldungsfall mit Sollwertanweisung

Das AD wird für eine nächste Version der Anwendungshilfe erstellt.

III. Abrechnung

1. Übermittlung und Weiterleitung meteorologischer Daten

1.1. AD Übermittlung von meteorologischen Daten (Ex-post-Daten) vom BTR an ANB

Das AD wird für eine nächste Version der Anwendungshilfe erstellt.

1.2. AD Weiterleitung von meteorologischen Daten (Ex-post-Daten) vom ANB an den anfNB

Das AD wird für eine nächste Version der Anwendungshilfe erstellt.

2. Ermittlung und Abstimmung der abrechnungsrelevanten Ausfallarbeit

2.1. AD Ermittlung und Abstimmung der abrechnungsrelevanten Ausfallarbeit – Prognosemodell

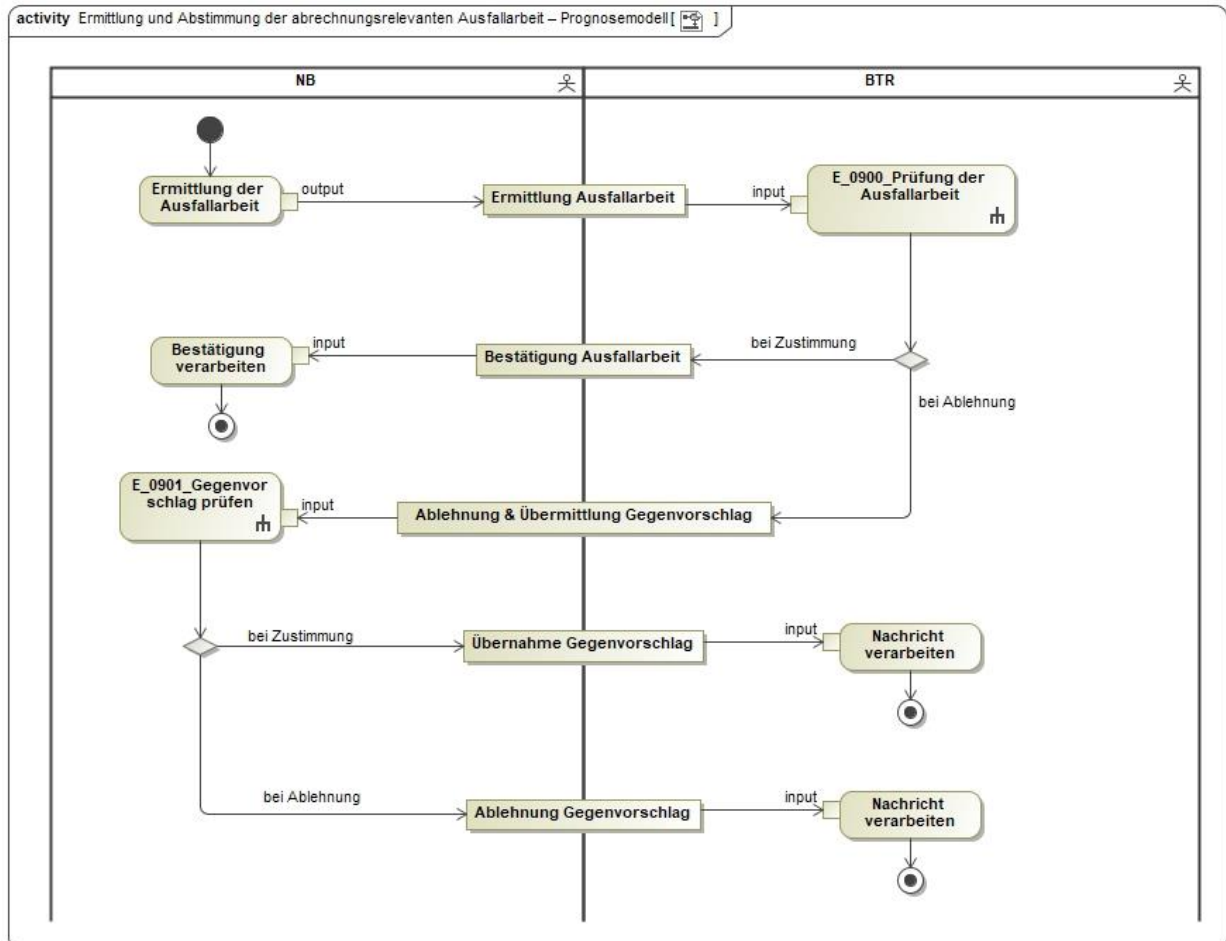

2.2. AD Ermittlung und Abstimmung der abrechnungsrelevanten Ausfallarbeit – Planwertmodell

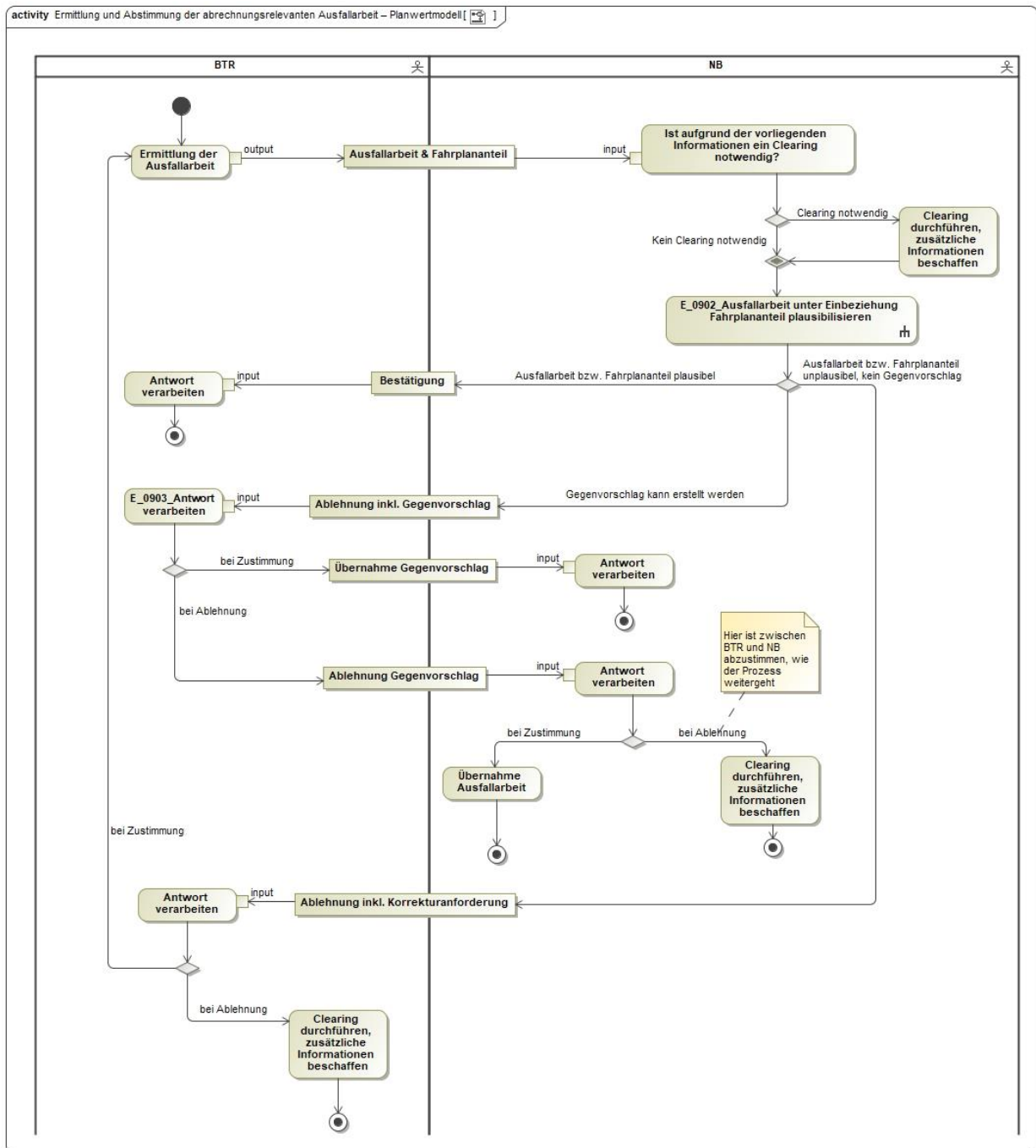

2.3. AD Anforderung der Ausfallarbeit durch den anfNB

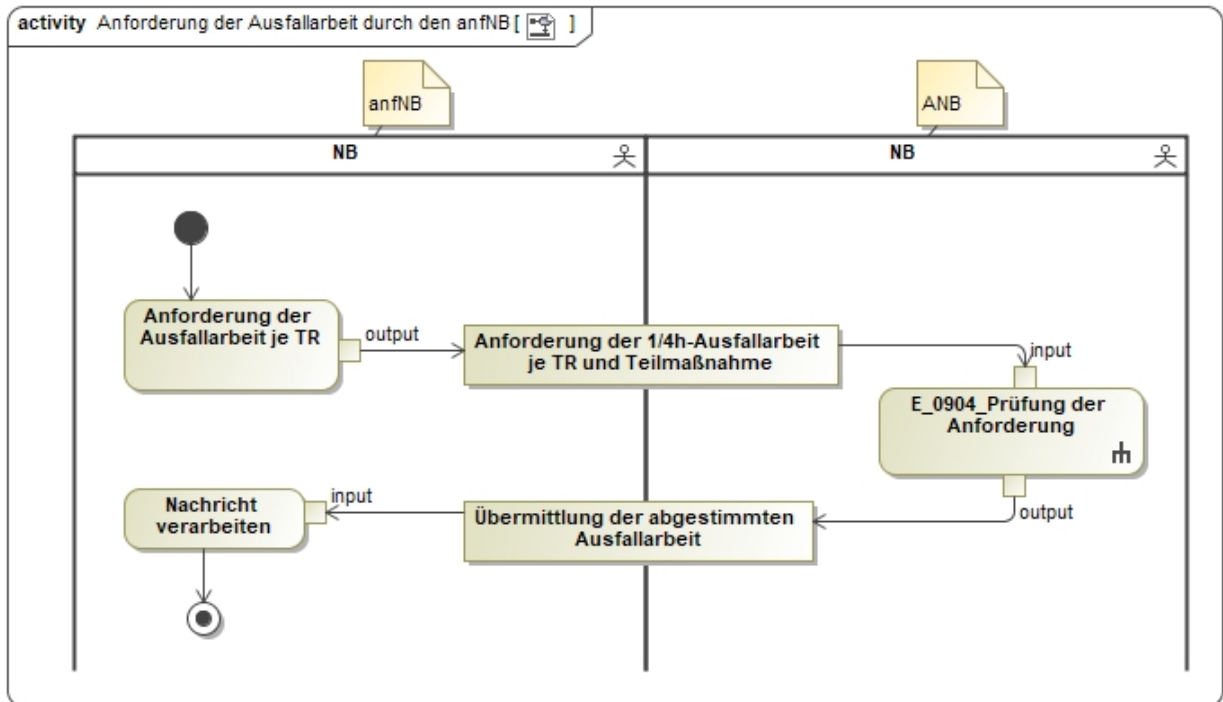

3. Wechsel des Bilanzierungsmodells oder des Abrechnungsmodells

3.1. AD Wechsel des Bilanzierungsmodells

Das AD wird nicht modelliert, da der Prozess manuell erfolgt.

3.2. AD Wechsel des Abrechnungsmodells

Das AD wird nicht modelliert, da der Prozess manuell erfolgt.

Änderungshistorie

Version	Datum	Änderungsbeschreibung
1.0	1. Februar 2021	Erstveröffentlichung

Ansprechpartner

Katia Schubert
Geschäftsbereich Energienetze, Regulierung und Mobilität
Telefon: +49 30 300199-1121
katia.schubert@bdew.de